

**ESTADÍSTICA DE PERSONAL AL SERVICIO DE LAS UNIVERSIDADES**

**PERSONAL DE  
ADMINISTRACIÓN  
Y SERVICIOS**

**CURSO 2008-09**



# **PERSONAL DE ADMINISTRACIÓN Y SERVICIOS**

## **CURSO 2008-09**

**2010**

Disponible en formato electrónico en: <http://www.educacion.es/educacion/universidades/estadisticas-informes/estadisticas/personal-universitario.html>



## PRESENTACIÓN

La elaboración y publicación de la estadística del personal al servicio de las Universidades se fundamenta en la concepción de que, para un gobierno y una gestión eficaz de las instituciones universitarias, es fundamental disponer de datos fiables que permitan conocer y evaluar la compleja realidad de las Universidades. En la toma de decisiones, la estadística universitaria proporciona una información que puede resultar de gran valor estratégico.

La Subdirección General de Análisis, Estudios y Prospectiva Universitaria de la Secretaría General de Universidades del Ministerio de Educación, en estrecha colaboración con las Universidades, ha elaborado y recogido en esta publicación la cuarta edición de la estadística de Personal de Administración y Servicios (PAS) universitario correspondiente al curso académico 2008-2009. Se espera que esta estadística sea una herramienta útil para las autoridades responsables de la política universitaria, así como para las autoridades académicas y para los gestores de las propias Universidades. Se pretende, también, contribuir a la transparencia informativa facilitando a ciudadanos y agentes sociales el acceso a unos datos que les permitirán conocer y valorar mejor la eficacia y eficiencia con que se emplean los recursos invertidos en educación superior.

La S.G. de Análisis, Estudios y Prospectiva Universitaria agradece la generosa colaboración de las Universidades, de sus autoridades académicas y de las unidades administrativas responsables del personal de administración y servicios. Sin la contribución de todos ellos no habría sido posible realizar este trabajo.



ÍNDICE

<b><i>Distribución del Personal de Administración y Servicios (PAS). Agregado Nacional</i></b> .....	<b>11</b>
Totales Generales .....	13
Total Universidades Públicas (Centros Propios) .....	19
Total Universidades Públicas Presenciales .....	29
Total Universidades Especiales .....	35
Total Universidades Privadas (Privadas y Privadas de la Iglesia Católica).....	41
Total Universidades Privadas.....	49
Total Universidades Privadas Presenciales .....	55
Total Universidades Privadas de la Iglesia Católica.....	61
<b><i>Distribución del Personal de Administración y Servicios (PAS). Comunidad Autónoma</i></b> .....	<b>67</b>
Andalucía .....	71
Aragón.....	77
Asturias (Principado de).....	85
Balears (Illes) .....	89
Canarias.....	93
Cantabria.....	99
Castilla y León.....	103
Castilla-La Mancha.....	113
Cataluña.....	117
Comunitat Valenciana .....	125
Extremadura.....	135
Galicia .....	139
Madrid (Comunidad de).....	145
Murcia (Región de).....	155
Navarra (Comunidad Foral de).....	163
País Vasco .....	171
Rioja (La).....	181
<b><i>Distribución del Personal de Administración y Servicios (PAS). Universidad</i></b> .....	<b>185</b>
<b>Universidades Públicas (Centros Propios)</b> .....	<b>187</b>
Universidad de A Coruña .....	189
Universidad de Alcalá.....	191
Universidad de Alicante.....	193
Universidad de Almería .....	195
Universitat Autònoma de Barcelona.....	197
Universidad Autónoma de Madrid .....	199
Universitat de Barcelona .....	201
Universidad de Burgos .....	203

Universidad de Cádiz .....	205
Universidad de Cantabria.....	207
Universidad Carlos III de Madrid .....	209
Universidad de Castilla-La Mancha.....	211
Universidad Complutense de Madrid .....	213
Universidad de Córdoba.....	215
Universidad de Extremadura.....	217
Universitat de Girona.....	219
Universidad de Granada .....	221
Universidad de Huelva .....	223
Universitat de les Illes Balears .....	225
Universidad Internacional de Andalucía .....	227
Universidad Internacional Menéndez Pelayo .....	229
Universidad de Jaén.....	231
Universidad Jaime I de Castellón.....	233
Universidad de La Laguna .....	235
Universidad de La Rioja .....	237
Universidad de Las Palmas de Gran Canaria .....	239
Universidad de León .....	241
Universitat de Lleida.....	243
Universidad de Málaga.....	245
Universidad Miguel Hernández de Elche .....	247
Universidad de Murcia.....	249
Universidad Nacional de Educación a Distancia (UNED).....	251
Universidad de Oviedo .....	253
Universidad Pablo de Olavide .....	255
Universidad del País Vasco/Euskal Herriko Unibersitatea .....	257
Universidad Politécnica de Cartagena .....	259
Universitat Politècnica de Catalunya .....	261
Universidad Politécnica de Madrid .....	263
Universidad Politécnica de Valencia .....	265
Universitat Pompeu Fabra.....	267
Universidad Pública de Navarra.....	269
Universidad Rey Juan Carlos.....	271
Universitat Rovira i Virgili .....	273
Universidad de Salamanca .....	275
Universidad de Santiago de Compostela .....	277
Universidad de Sevilla.....	279
Universitat de Valencia (Estudi General).....	281
Universidad de Valladolid.....	283
Universidad de Vigo .....	285
Universidad de Zaragoza .....	287
<b>Universidades Privadas y Privadas de la Iglesia Católica .....</b>	<b>289</b>
<b>Universidades Privadas.....</b>	<b>291</b>
Universitat Abat Oliba CEU .....	293
Universidad A Distancia de Madrid .....	295



Universidad Alfonso X El Sabio.....	297
Universidad Antonio de Nebrija.....	299
Universidad Camilo José Cela.....	301
Universidad Cardenal Herrera CEU.....	303
Universidad Europea de Madrid.....	305
Universidad Europea Miguel de Cervantes.....	307
Universidad Francisco de Vitoria.....	309
IE Universidad.....	311
Universitat Internacional de Catalunya.....	313
Mondragón Unibertsitatea.....	315
Universitat Oberta de Catalunya.....	317
Universitat Ramón Llull.....	319
Universidad San Jorge.....	321
Universidad San Pablo CEU.....	323
Universitat de VIC.....	325
<b>Universidades Privadas de la Iglesia Católica.....</b>	<b>327</b>
Universidad Católica de Ávila.....	329
Universidad Católica de Valencia San Vicente Mártir.....	331
Universidad Católica San Antonio de Murcia.....	333
Universidad de Deusto.....	335
Universidad de Navarra.....	337
Universidad Pontificia Comillas.....	339
Universidad Pontificia de Salamanca.....	341
<b>Anexos.....</b>	<b>343</b>
ANEXO I. Notas metodológicas.....	345
ANEXO II. Convenios del personal laboral.....	353
ANEXO III. Glosario.....	359
ANEXO IV. Universidades que han colaborado en la elaboración Estadística.....	363



**DISTRIBUCIÓN DEL PERSONAL DE ADMINISTRACIÓN Y SERVICIOS**

**AGREGADO NACIONAL**



**TOTALES GENERALES**



**ESTADÍSTICA DE PERSONAL AL SERVICIO DE LAS UNIVERSIDADES. PAS Curso 2008-09**
**TOTAL UNIVERSIDADES <sup>(1)(2)</sup>**

	TOTAL	Sexo		Edad				
		Hombres	Mujeres	Hasta 29 años	De 30 a 39 años	De 40 a 49 años	De 50 a 59 años	60 o más años
<b>Total Personal de Administración y Servicios (PAS)</b>	<b>57.162</b>	<b>23.108</b>	<b>34.054</b>	<b>3.491</b>	<b>15.291</b>	<b>23.871</b>	<b>11.841</b>	<b>2.668</b>
<b>U. Públicas</b>	52.061	21.247	30.814	2.609	13.283	22.557	11.175	2.437
<b>U. Privadas</b>	5.101	1.861	3.240	882	2.008	1.314	666	231
<i>U. Públicas</i>								
U. Públicas	51.754	21.139	30.615	2.599	13.229	22.408	11.105	2.413
U. Públicas Especiales	307	108	199	10	54	149	70	24
<i>U. Privadas</i>								
U. Privadas	3.044	1.010	2.034	599	1.337	724	301	83
U. Privadas de la Iglesia	2.057	851	1.206	283	671	590	365	148
<b>Categoría General</b>								
PAS Funcionario	30.454	9.503	20.951	843	7.608	14.115	6.615	1.273
PAS Contratado	26.708	13.605	13.103	2.648	7.683	9.756	5.226	1.395
<b>Categoría del PAS Funcionario</b>								
<b>Grupo A</b>	7.013	2.891	4.122	103	1.580	3.322	1.689	319
Subgrupo A1	2.294	1.129	1.165	24	485	1.010	631	144
Subgrupo A2	4.719	1.762	2.957	79	1.095	2.312	1.058	175
<b>Grupo B</b>	2	1	1	-	-	-	1	1
<b>Grupo C</b>	22.653	6.200	16.453	723	5.887	10.418	4.721	904
Subgrupo C1	14.023	4.200	9.823	202	2.779	7.025	3.372	645
Subgrupo C2	8.630	2.000	6.630	521	3.108	3.393	1.349	259
<b>Otras sin requisito de titulación</b>	786	411	375	17	141	375	204	49

	Hombres					Mujeres				
	Hasta 29 años	De 30 a 39 años	De 40 a 49 años	De 50 a 59 años	60 o más años	Hasta 29 años	De 30 a 39 años	De 40 a 49 años	De 50 a 59 años	60 o más años
<b>Total Personal de Administración y Servicios (PAS)</b>	<b>1.481</b>	<b>6.298</b>	<b>9.614</b>	<b>4.593</b>	<b>1.122</b>	<b>2.010</b>	<b>8.993</b>	<b>14.257</b>	<b>7.248</b>	<b>1.546</b>
<b>U. Públicas</b>	1.157	5.601	9.130	4.341	1.018	1.452	7.682	13.427	6.834	1.419
<b>U. Privadas</b>	324	697	484	252	104	558	1.311	830	414	127
<i>U. Públicas</i>										
U. Públicas	1.152	5.583	9.078	4.318	1.008	1.447	7.646	13.330	6.787	1.405
U. Públicas Especiales	5	18	52	23	10	5	36	97	47	14
<i>U. Privadas</i>										
U. Privadas	206	400	246	122	36	393	937	478	179	47
U. Privadas de la Iglesia	118	297	238	130	68	165	374	352	235	80
<b>Categoría General</b>										
PAS Funcionario	262	2.643	4.425	1.814	359	581	4.965	9.690	4.801	914
PAS Contratado	1.219	3.655	5.189	2.779	763	1.429	4.028	4.567	2.447	632
<b>Categoría del PAS Funcionario</b>										
<b>Grupo A</b>	33	718	1.365	636	139	70	862	1.957	1.053	180
Subgrupo A1	7	230	499	308	85	17	255	511	323	59
Subgrupo A2	26	488	866	328	54	53	607	1.446	730	121
<b>Grupo B</b>	-	-	-	1	-	-	-	-	-	1
<b>Grupo C</b>	221	1.853	2.867	1.067	192	502	4.034	7.551	3.654	712
Subgrupo C1	95	1.039	2.098	833	135	107	1.740	4.927	2.539	510
Subgrupo C2	126	814	769	234	57	395	2.294	2.624	1.115	202
<b>Otras sin requisito de titulación</b>	8	72	193	110	28	9	69	182	94	21

**TOTAL UNIVERSIDADES. ÍNDICES BÁSICOS**

	Total	Personal de Administración y Servicios (%)			
		Funcionario	Contratado	Mujeres	con 60 ó más años
<b>Total Universidades</b>	<b>57.162</b>	<b>53,3</b>	<b>46,7</b>	<b>59,6</b>	<b>4,7</b>
<i>U. Públicas</i>	52.061	58,5	41,5	59,2	4,7
<i>U. Privadas</i>	5.101	-	100,0	63,5	4,5
<i>U. Privadas</i>	3.044	-	100,0	66,8	2,7
<i>U. Privadas de la Iglesia</i>	2.057	-	100,0	58,6	7,2
<b>Universidades Presenciales</b>	<b>54.925</b>	<b>53,4</b>	<b>46,6</b>	<b>59,2</b>	<b>4,7</b>
<i>U. Públicas</i>	50.349	58,3	41,7	58,9	4,7
<i>U. Privadas</i>	4.576	-	100,0	63,3	4,9
<i>U. Privadas</i>	2.519	-	100,0	67,1	3,0
<i>U. Privadas de la Iglesia</i>	2.057	-	100,0	58,6	7,2
<b>Universidades no Presenciales</b>	<b>1.930</b>	<b>50,4</b>	<b>49,6</b>	<b>68,7</b>	<b>3,2</b>
<i>U. Públicas</i>	1.405	69,3	30,7	69,8	3,9
<i>U. Privadas</i>	525	-	100,0	65,5	1,3
<b>Universidades Especiales</b>	<b>307</b>	<b>46,6</b>	<b>53,4</b>	<b>64,8</b>	<b>7,8</b>

**PAS Universitario por tipo de Universidad**

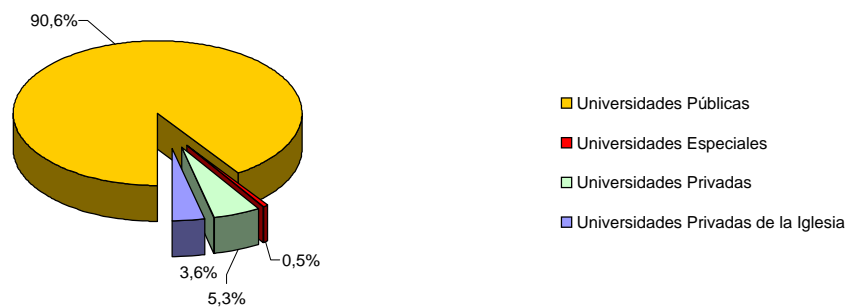

**PAS Mujeres (%)**

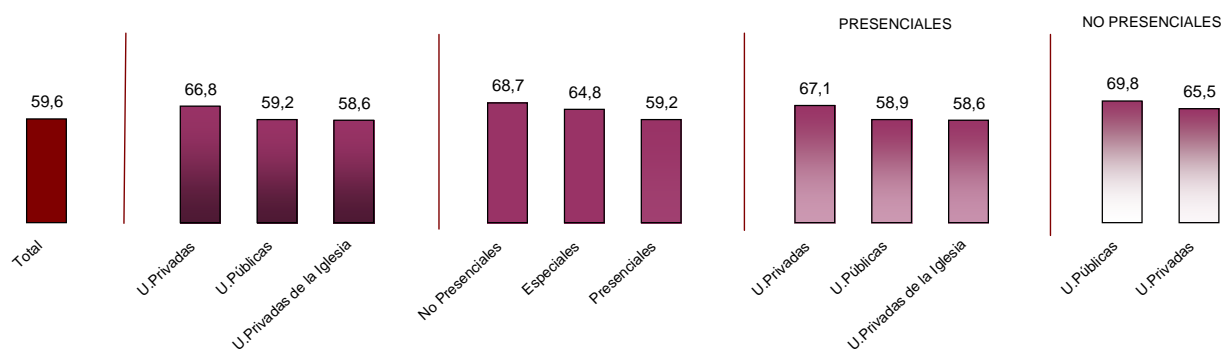



TOTAL UNIVERSIDADES. ÍNDICES BÁSICOS. EDAD Y SEXO

	Estimación media de la edad (%)			Distribución por sexo (%)		Distribución por categorías
	Total	Hombres	Mujeres	Hombres	Mujeres	
<b>Total Personal de Administración y Servicios (PAS)</b>	<b>44,1</b>	<b>44,0</b>	<b>44,2</b>	<b>40,4</b>	<b>59,6</b>	
PAS Funcionario	44,9	44,3	45,2	31,2	68,8	53,3
PAS Contratado	43,2	43,8	42,7	50,9	49,1	46,7
<b>Personal Funcionario</b>						
<b>Grupo Profesional</b>						
<i>Grupo A</i>	45,7	45,4	45,9	41,2	58,8	23,0
Subgrupo A1	46,6	46,9	46,2	49,2	50,8	7,5
Subgrupo A2	45,3	44,4	45,8	37,3	62,7	15,5
<i>Grupo B</i>	59,0	55,0	63,0	50,0	50,0	0,01
<i>Grupo C</i>	44,6	43,6	45,0	27,4	72,6	74,4
Subgrupo C1	46,0	44,7	46,6	30,0	70,0	46,0
Subgrupo C2	42,4	41,5	42,7	23,2	76,8	28,3
<i>Otras sin requisito de titulación</i>	46,5	46,8	46,2	52,3	47,7	2,6

PAS por categoría general

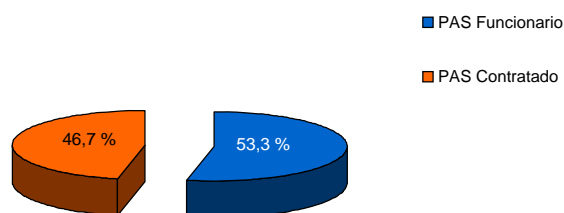

PAS por sexo y categoría general

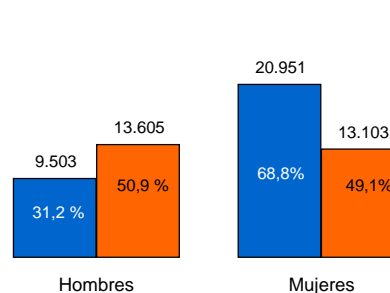

PAS por tramos de edad

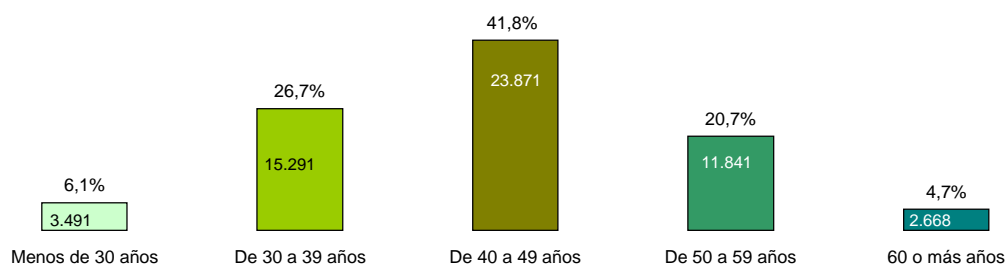

TOTAL UNIVERSIDADES. ÍNDICES BÁSICOS.

PAS por sexo y tramos de edad

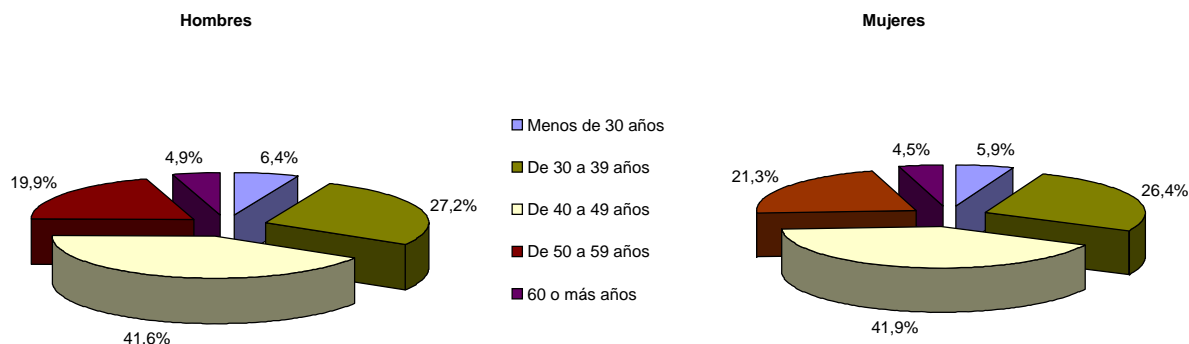

PAS Funcionario por categoría laboral

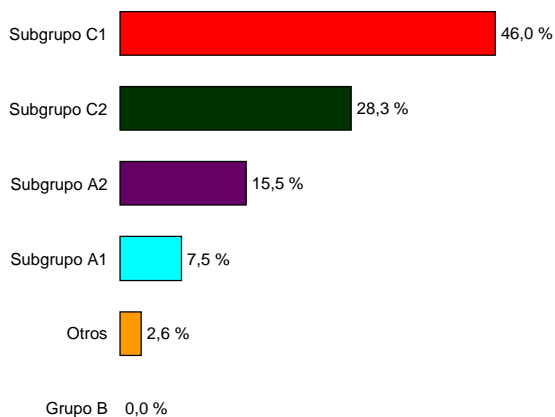

PAS Funcionario por sexo y edad

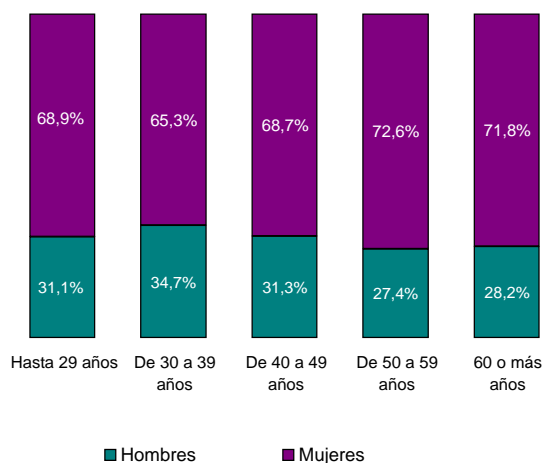

PAS Contratado por sexo y edad

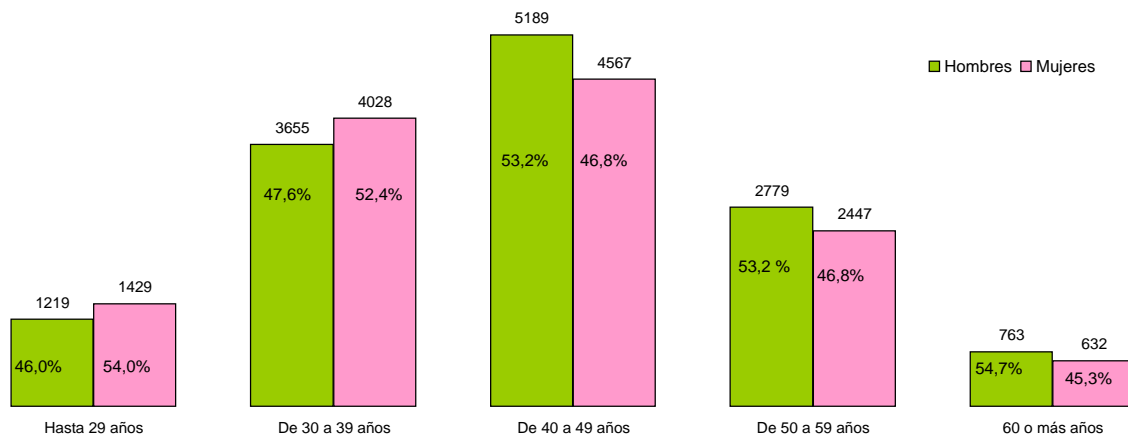

**TOTAL UNIVERSIDADES PÚBLICAS**

**(Centros Propios)**



**TOTAL UNIVERSIDADES PÚBLICAS. ÍNDICES BÁSICOS<sup>(1)(2)</sup>**

	Total	Personal de Administración y Servicios (%)			
		Funcionario	Contratado	Mujeres	con 60 ó más años
<b>Total U. Públicas</b>	<b>52.061</b>	<b>58,5</b>	<b>41,5</b>	<b>59,2</b>	<b>4,7</b>
<b>Total U. Presenciales</b>	<b>50.349</b>	<b>58,3</b>	<b>41,7</b>	<b>58,9</b>	<b>4,7</b>
A Coruña	804	54,6	45,4	62,9	3,6
Alcalá	786	63,4	36,6	63,9	4,1
Alicante	1.411	86,0	14,0	55,4	2,1
Almería	490	48,2	51,8	50,8	2,9
Autónoma de Barcelona	2.345	42,0	58,0	61,4	3,0
Autónoma de Madrid	993	46,8	53,2	60,9	7,8
Barcelona	2.294	45,6	54,4	65,0	5,6
Burgos	343	59,2	40,8	61,5	0,9
Cádiz	700	55,0	45,0	54,9	3,4
Cantabria	575	63,7	36,3	56,7	4,5
Carlos III de Madrid	797	57,2	42,8	61,2	1,6
Castilla-La Mancha	1.132	91,0	9,0	51,9	2,2
Complutense de Madrid	4.195	47,3	52,7	58,6	7,3
Córdoba	703	52,1	47,9	53,3	9,1
Extremadura	836	46,5	53,5	52,5	2,9
Girona	570	69,1	30,9	68,8	3,0
Granada	2.253	35,3	64,7	52,0	7,4
Huelva	459	60,1	39,9	61,9	1,7
les Illes Balears	564	97,7	2,3	64,5	3,2
Jaén	442	60,2	39,8	46,6	2,5
Jaume I de Castellón	586	86,7	13,3	58,7	1,2
La Laguna	826	46,1	53,9	55,4	5,8
La Rioja	284	60,9	39,1	66,5	3,9
Las Palmas de Gran Canaria	775	45,7	54,3	53,4	4,1
León	559	35,4	64,6	58,7	4,8
Lleida	518	46,9	53,1	72,4	2,9
Málaga	1.361	46,2	53,8	54,3	3,0
Miguel Hernández de Elche	376	76,6	23,4	62,8	3,5
Murcia	1.185	82,9	17,1	58,4	4,4
Oviedo	923	52,9	47,1	66,1	6,1
Pablo de Olavide	375	80,0	20,0	67,2	0,8
País Vasco/ Euskal Herriko Unibertsitatea	1.696	71,8	28,2	63,7	4,5
Politécnica de Cartagena	388	47,9	52,1	60,1	1,5
Politécnica de Catalunya	1.584	49,4	50,6	61,6	5,3
Politécnica de Madrid	2.369	48,0	52,0	49,1	6,3
Politécnica de Valencia	1.673	86,2	13,8	56,7	5,3
Pompeu Fabra	691	73,1	26,9	67,4	1,9
Pública de Navarra	494	73,9	26,1	61,5	0,4
Rey Juan Carlos	535	85,0	15,0	60,0	4,3
Rovira i Virgili	693	47,0	53,0	67,7	2,2
Salamanca	1.101	54,9	45,1	58,0	5,8
Santiago de Compostela	1.156	54,6	45,4	57,4	7,2
Sevilla	2.339	47,8	52,2	57,8	5,1
València (Estudi General)	1.638	90,7	9,3	65,0	6,7
Valladolid	979	42,2	57,8	55,3	5,7
Vigo	708	50,0	50,0	61,0	3,2
Zaragoza	1.845	77,2	22,8	58,9	2,9
<b>Total U. no Presenciales</b>	<b>1.405</b>	<b>69,3</b>	<b>30,7</b>	<b>69,8</b>	<b>3,9</b>
Nacional de Educación a Distancia (UNED)	1.405	69,3	30,7	69,8	3,9
<b>Total U. Especiales</b>	<b>307</b>	<b>46,6</b>	<b>53,4</b>	<b>64,8</b>	<b>7,8</b>
Internacional de Andalucía	134	72,4	27,6	63,4	6,7
Internacional Menéndez Pelayo	173	26,6	73,4	65,9	8,7

(1) Los datos de las U. Públicas corresponden únicamente a Centros Propios.  
 (2) Consultar Anexo I para tratamiento de la Información.

Personal de Administración y Servicios

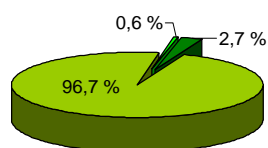
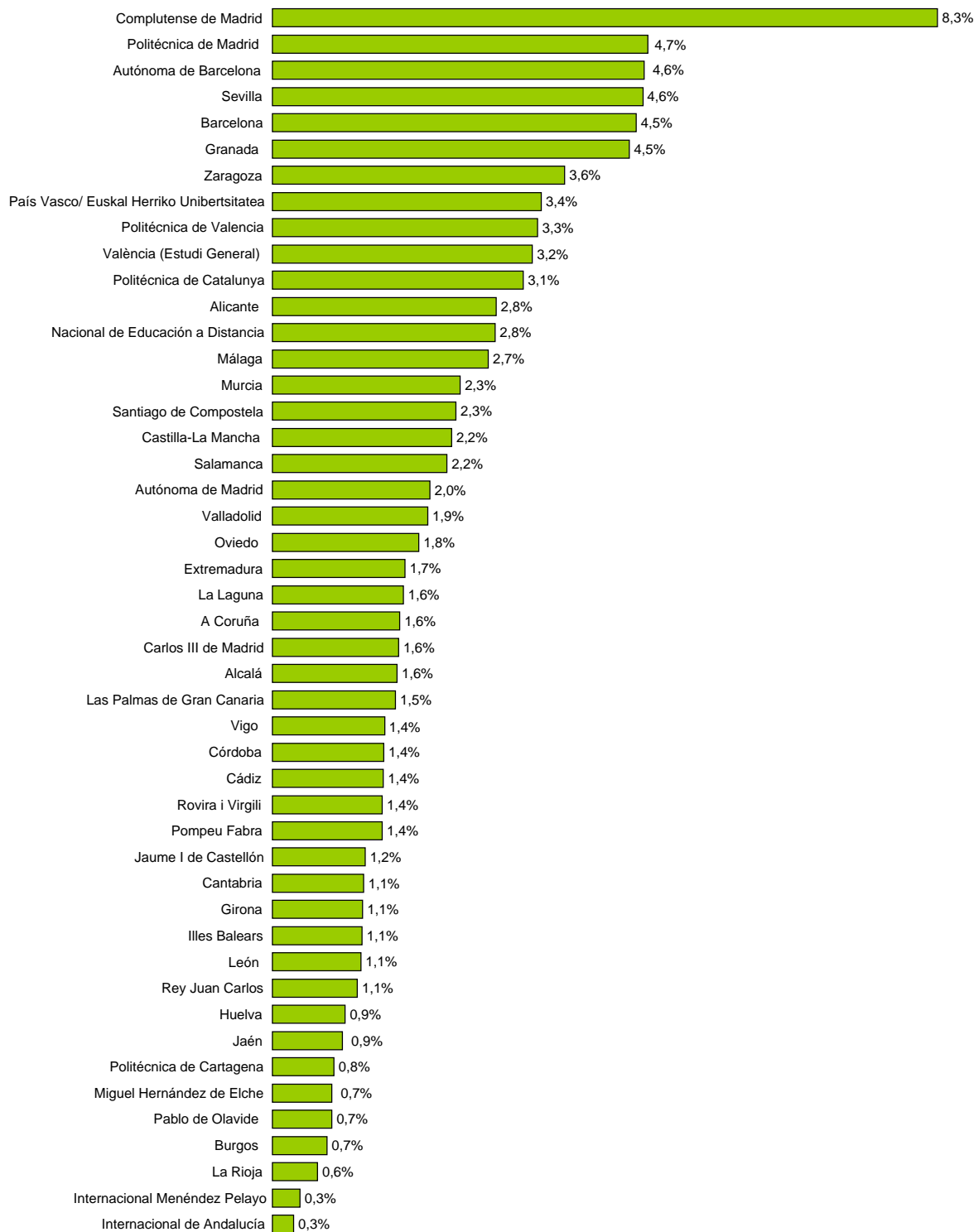

- U. Especiales
- U. No Presenciales
- U. Presenciales

PAS funcionario respecto al total de PAS por Universidad (%)

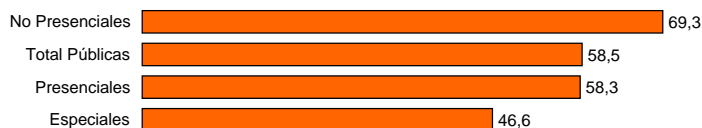
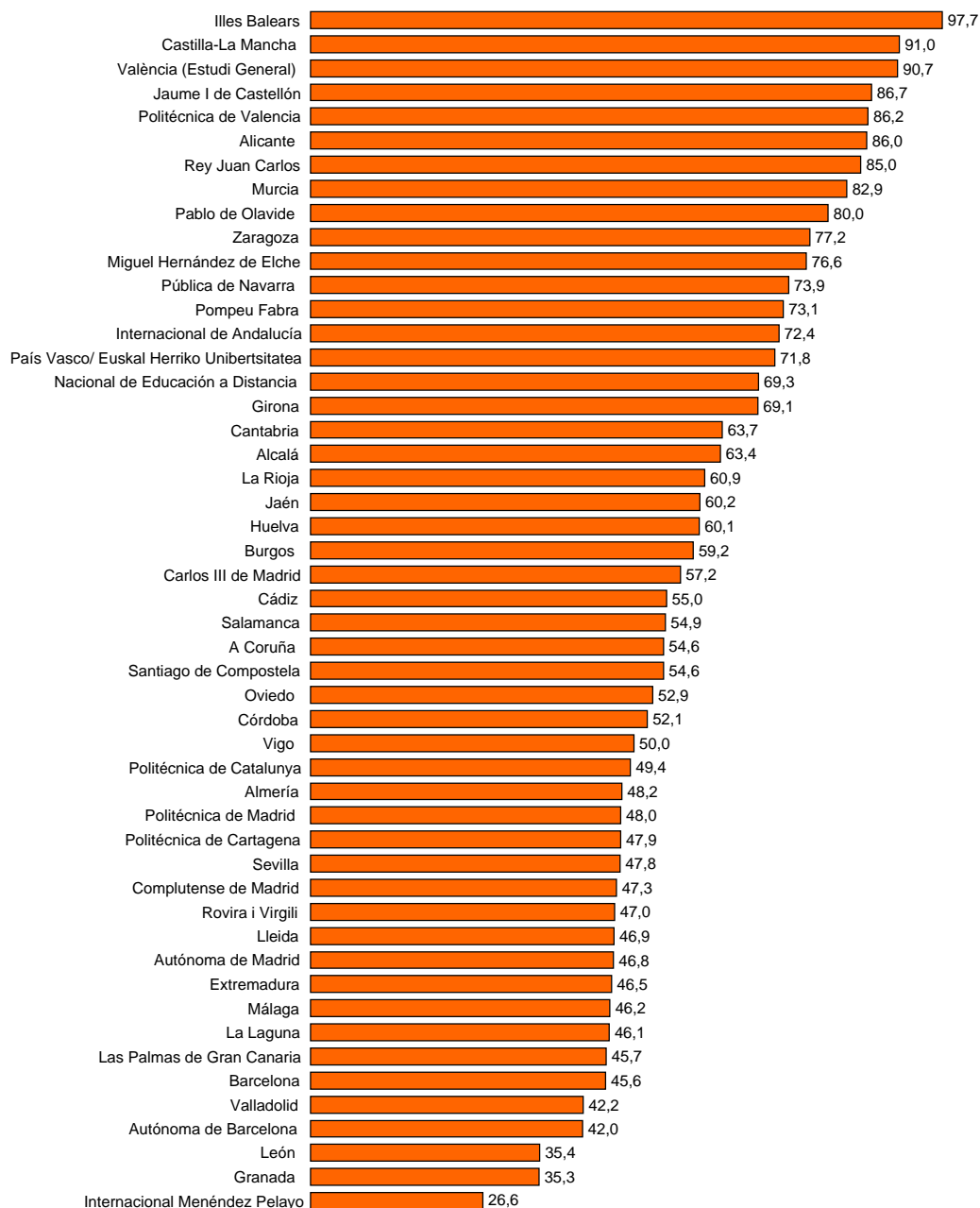

PAS por sexo y Universidad (%)

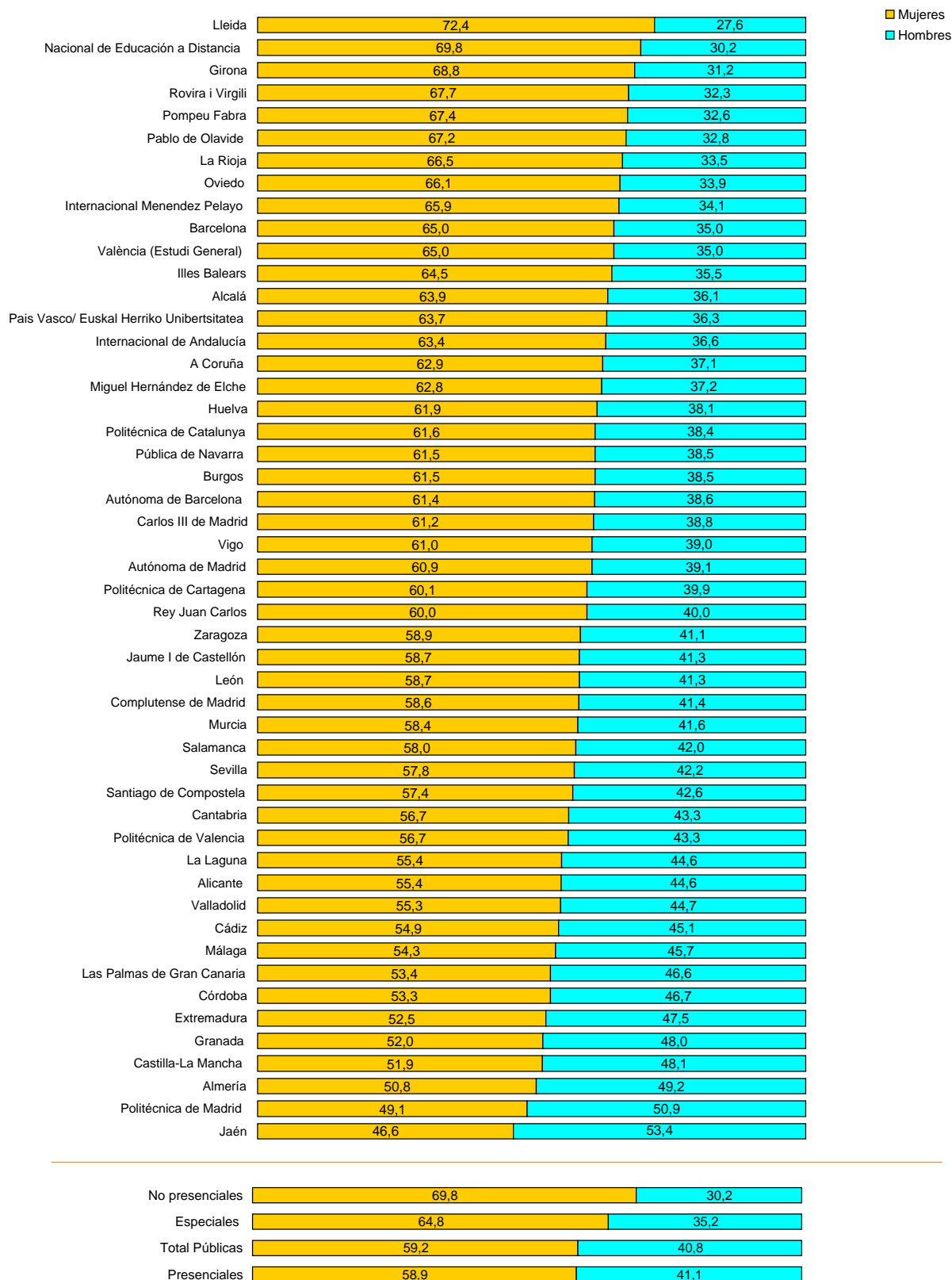



ESTADÍSTICA DE PERSONAL AL SERVICIO DE LAS UNIVERSIDADES. PAS Curso 2008-09

TOTAL UNIVERSIDADES PÚBLICAS <sup>(1)(2)</sup>

	TOTAL	Sexo		Edad					Situación administrativa	
		Hombres	Mujeres	Hasta 29 años	De 30 a 39 años	De 40 a 49 años	De 50 a 59 años	60 o más años	Activo en la Universidad	Otras Situaciones
<b>Total Personal de Administración y Servicios (PAS)</b>	<b>52.061</b>	<b>21.247</b>	<b>30.814</b>	<b>2.609</b>	<b>13.283</b>	<b>22.557</b>	<b>11.175</b>	<b>2.437</b>	<b>51.628</b>	<b>433</b>
<b>Personal Funcionario</b>	<b>30.454</b>	<b>9.503</b>	<b>20.951</b>	<b>843</b>	<b>7.608</b>	<b>14.115</b>	<b>6.615</b>	<b>1.273</b>	<b>30.125</b>	<b>329</b>
<b>Grupo Profesional</b>										
Grupo A	7.013	2.891	4.122	103	1.580	3.322	1.689	319	6.925	88
Subgrupo A1	2.294	1.129	1.165	24	485	1.010	631	144	2.240	54
Subgrupo A2	4.719	1.762	2.957	79	1.095	2.312	1.058	175	4.685	34
Grupo B	2	1	1	-	-	-	1	1	2	-
Grupo C	22.653	6.200	16.453	723	5.887	10.418	4.721	904	22.415	238
Subgrupo C1	14.023	4.200	9.823	202	2.779	7.025	3.372	645	13.858	165
Subgrupo C2	8.630	2.000	6.630	521	3.108	3.393	1.349	259	8.557	73
Otras sin requisito de titulación	786	411	375	17	141	375	204	49	783	3
<b>Personal Contratado</b>	<b>21.607</b>	<b>11.744</b>	<b>9.863</b>	<b>1.766</b>	<b>5.675</b>	<b>8.442</b>	<b>4.560</b>	<b>1.164</b>	<b>21.503</b>	<b>104</b>
<b>Tipo de contrato según titulación exigida para el acceso al mismo</b>										
Licenciado, Arquitecto o Ingeniero, o título equivalente	3.407	1.788	1.619	506	1.248	1.122	435	96	3.394	13
Diplomado Universitario, Ingeniero Técnico, Arquitecto Técnico o Título equivalente	2.339	1.371	968	272	788	778	411	90	2.326	13
B.U.P., Bachiller Superior, Formación Profesional de Segundo Grado, experiencia Laboral equivalente	9.419	5.836	3.583	696	2.138	3.762	2.273	550	9.395	24
Bachiller Elemental, Graduado Escolar o equivalente, Formación Profesional de Primer Grado o experiencia laboral equiparable	5.554	2.387	3.167	254	1.311	2.406	1.223	360	5.508	46
Sin requisito de titulación	791	322	469	22	155	348	201	65	783	8
<b>Otros</b> (p.e. alta dirección, puesto funcional,...)	97	40	57	16	35	26	17	3	97	-

Sexo y Edad

	Hombres					Mujeres				
	Hasta 29 años	De 30 a 39 años	De 40 a 49 años	De 50 a 59 años	60 o más años	Hasta 29 años	De 30 a 39 años	De 40 a 49 años	De 50 a 59 años	60 o más años
<b>Total Personal de la Administración y Servicios (PAS)</b>	<b>1.157</b>	<b>5.601</b>	<b>9.130</b>	<b>4.341</b>	<b>1.018</b>	<b>1.452</b>	<b>7.682</b>	<b>13.427</b>	<b>6.834</b>	<b>1.419</b>
<b>Personal Funcionario</b>	<b>262</b>	<b>2.643</b>	<b>4.425</b>	<b>1.814</b>	<b>359</b>	<b>581</b>	<b>4.965</b>	<b>9.690</b>	<b>4.801</b>	<b>914</b>
<b>Grupo Profesional</b>										
Grupo A	33	718	1.365	636	139	70	862	1.957	1.053	180
Subgrupo A1	7	230	499	308	85	17	255	511	323	59
Subgrupo A2	26	488	866	328	54	53	607	1.446	730	121
Grupo B	-	-	-	1	-	-	-	-	-	1
Grupo C	221	1.853	2.867	1.067	192	502	4.034	7.551	3.654	712
Subgrupo C1	95	1.039	2.098	833	135	107	1.740	4.927	2.539	510
Subgrupo C2	126	814	769	234	57	395	2.294	2.624	1.115	202
Otras sin requisito de titulación	8	72	193	110	28	9	69	182	94	21
<b>Personal Contratado</b>	<b>895</b>	<b>2.958</b>	<b>4.705</b>	<b>2.527</b>	<b>659</b>	<b>871</b>	<b>2.717</b>	<b>3.737</b>	<b>2.033</b>	<b>505</b>
<b>Tipo de contrato según titulación exigida para el acceso al mismo</b>										
Licenciado, Arquitecto o Ingeniero, o título equivalente	270	628	603	234	53	236	620	519	201	43
Diplomado Universitario, Ingeniero Técnico, Arquitecto Técnico o Título equivalente	165	413	470	263	60	107	375	308	148	30
B.U.P., Bachiller Superior, Formación Profesional de Segundo Grado, experiencia Laboral equivalente	328	1.258	2.438	1.436	376	368	880	1.324	837	174
Bachiller Elemental, Graduado Escolar o equivalente, Formación Profesional de Primer Grado o experiencia laboral equiparable	112	583	1.029	516	147	142	728	1.377	707	213
Sin requisito de titulación	12	63	156	71	20	10	92	192	130	45
<b>Otros</b> (p.e. alta dirección, puesto funcional,...)	8	13	9	7	3	8	22	17	10	-

TOTAL UNIVERSIDADES PÚBLICAS.INDICADORES BÁSICOS. SEXO Y EDAD

	Estimación media de la edad (%)			Distribución por sexo (%)		Distribución por categorías
	Total	Hombres	Mujeres	Hombres	Mujeres	
<b>Total Personal de Administración y Servicios (PAS)</b>	<b>44,5</b>	<b>44,3</b>	<b>44,7</b>	<b>40,8</b>	<b>59,2</b>	
PAS Funcionario	44,9	44,3	45,2	31,2	68,8	58,5
PAS Contratado	44,0	44,3	43,6	54,4	45,6	41,5
<b>Personal Funcionario</b>						
<b>Grupo Profesional</b>						
Grupo A	45,7	45,4	45,9	41,2	58,8	23,0
Subgrupo A1	46,6	46,9	46,2	49,2	50,8	7,5
Subgrupo A2	45,3	44,4	45,8	37,3	62,7	15,5
Grupo B	59,0	55,0	63,0	50,0	50,0	0,01
Grupo C	44,6	43,6	45,0	27,4	72,6	74,4
Subgrupo C1	46,0	44,7	46,6	30,0	70,0	46,0
Subgrupo C2	42,4	41,5	42,7	23,2	76,8	28,3
Otras sin requisito de titulación	46,5	46,8	46,2	52,3	47,7	2,6
<b>Personal Contratado</b>						
<b>Tipo de contrato según titulación exigida para el acceso al mismo</b>						
Licenciado, Arquitecto o Ingeniero, o título equivalente	40,4	40,6	40,3	52,5	47,5	15,8
Diplomado Universitario, Ingeniero Técnico, Arquitecto Técnico o Título equivalente	42,0	42,5	41,2	58,6	41,4	10,9
B.U.P., Bachiller Superior, Formación Profesional de Segundo Grado, experiencia Laboral equivalente	44,9	45,5	43,9	62,0	38,0	43,8
Bachiller Elemental, Graduado Escolar o equivalente, Formación Profesional de Primer Grado o experiencia laboral equiparable	45,2	45,0	45,3	43,0	57,0	25,8
Sin requisito de titulación	46,6	45,7	47,2	40,7	59,3	3,7
<b>Otros</b> (p.e. alta dirección, puesto funcional,...)	40,7	41,3	40,4	41,2	58,8	-

PAS por categoría general

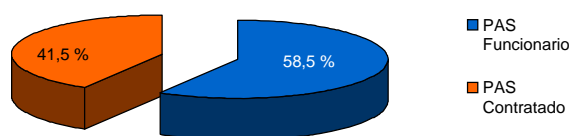

PAS por sexo y categoría general

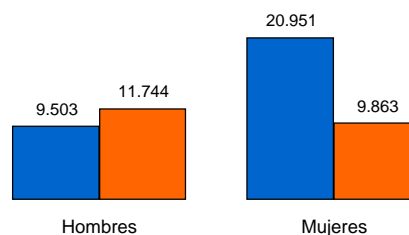

PAS por tramos de edad

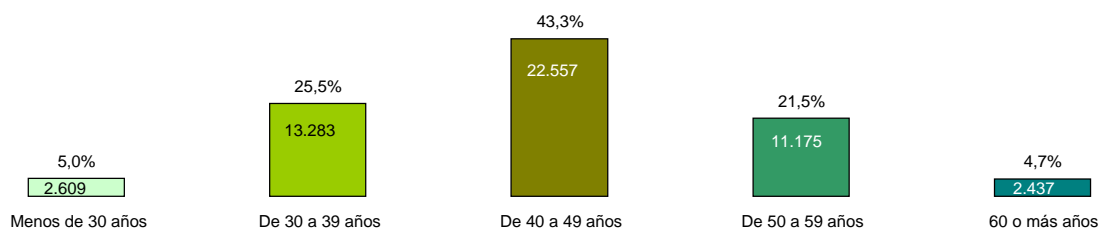

TOTAL UNIVERSIDADES PÚBLICAS. ÍNDICES BÁSICOS.

PAS por sexo y tramos de edad

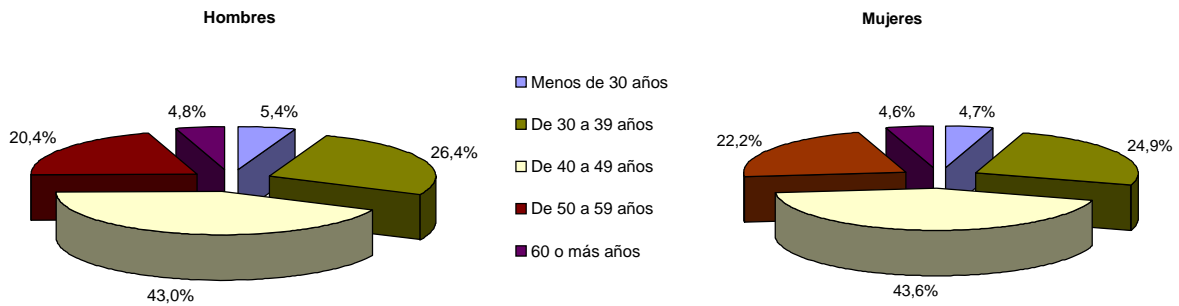

PAS Funcionario por categoría laboral

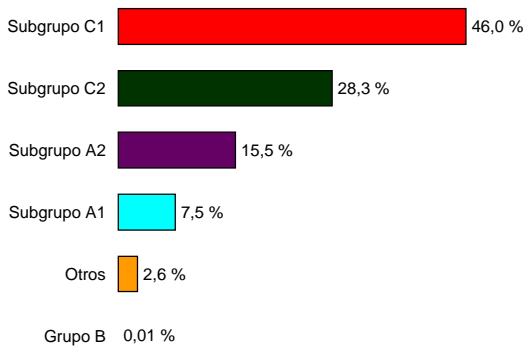

PAS Funcionario por sexo y edad

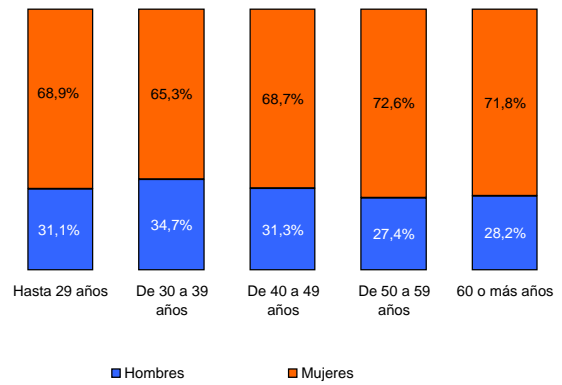

PAS Contratado por titulación exigida

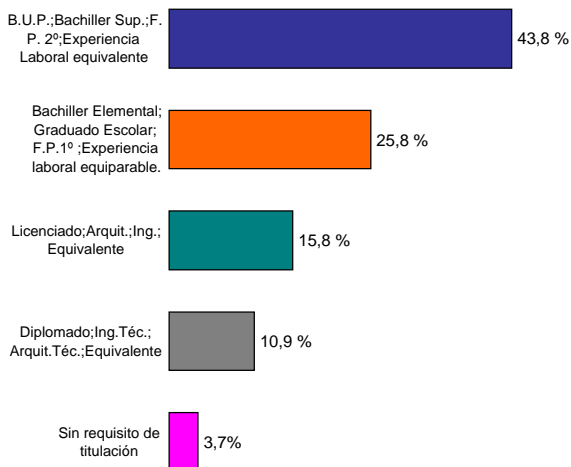

PAS Contratado por sexo y edad

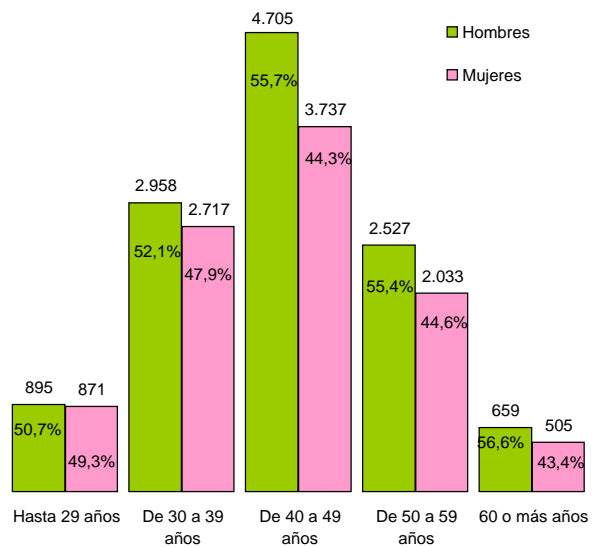



**TOTAL UNIVERSIDADES PÚBLICAS PRESENCIALES**



**ESTADÍSTICA DE PERSONAL AL SERVICIO DE LAS UNIVERSIDADES: PAS Curso 2008-09**
**TOTAL UNIVERSIDADES PÚBLICAS PRESENCIALES**

	TOTAL			Edad					Situación administrativa	
		Hombres	Mujeres	Hasta 29 años	De 30 a 39 años	De 40 a 49 años	De 50 a 59 años	60 o más años	Activo	Otras Situaciones
<b>Total Personal de Administración y Servicios (PAS)</b>	<b>50.349</b>	<b>20.715</b>	<b>29.634</b>	<b>2.579</b>	<b>12.905</b>	<b>21.792</b>	<b>10.715</b>	<b>2.358</b>	<b>49.923</b>	<b>426</b>
<b>Personal Funcionario</b>	<b>29.338</b>	<b>9.257</b>	<b>20.081</b>	<b>822</b>	<b>7.352</b>	<b>13.605</b>	<b>6.331</b>	<b>1.228</b>	<b>29.015</b>	<b>323</b>
<b>Grupo Profesional</b>										
Grupo A	6.863	2.830	4.033	102	1.563	3.262	1.633	303	6.775	88
Subgrupo A1	2.230	1.099	1.131	24	481	985	609	131	2.176	54
Subgrupo A2	4.633	1.731	2.902	78	1.082	2.277	1.024	172	4.599	34
Grupo B	2	1	1	-	-	-	1	1	2	-
Grupo C	21.687	6.015	15.672	703	5.648	9.968	4.493	875	21.455	232
Subgrupo C1	13.707	4.126	9.581	199	2.733	6.857	3.282	636	13.544	163
Subgrupo C2	7.980	1.889	6.091	504	2.915	3.111	1.211	239	7.911	69
Otras sin requisito de titulación	786	411	375	17	141	375	204	49	783	3
<b>Personal Contratado</b>	<b>21.011</b>	<b>11.458</b>	<b>9.553</b>	<b>1.757</b>	<b>5.553</b>	<b>8.187</b>	<b>4.384</b>	<b>1.130</b>	<b>20.908</b>	<b>103</b>
<b>Tipo de contrato según titulación exigida para el acceso al mismo</b>										
Título de Licenciado, Arquitecto o Ingeniero, o título equivalente	3.340	1.762	1.578	505	1.233	1.096	413	93	3.327	13
Título de Diplomado Universitario, Ingeniero Técnico, Arquitecto Técnico o Título equivalente	2.287	1.351	936	269	765	761	404	88	2.275	12
Título de B.U.P., Bachiller Superior, Formación Profesional de Segundo Grado, experiencia Laboral equivalente	9.235	5.722	3.513	694	2.098	3.687	2.217	539	9.211	24
Título de Bachiller Elemental, Graduado Escolar o equivalente, Formación Profesional de Primer Grado o experiencia laboral equiparable	5.313	2.274	3.039	252	1.271	2.290	1.153	347	5.267	46
Sin requisito de titulación	739	309	430	21	151	327	180	60	731	8
<b>Otros</b> (p.e. alta dirección, puesto funcional,...)	97	40	57	16	35	26	17	3	97	-

**Sexo y Edad**

	Hombres					Mujeres				
	Hasta 29 años	De 30 a 39 años	De 40 a 49 años	De 50 a 59 años	60 o más años	Hasta 29 años	De 30 a 39 años	De 40 a 49 años	De 50 a 59 años	60 o más años
<b>Total Personal de Administración y Servicios (PAS)</b>	<b>1.147</b>	<b>5.469</b>	<b>8.903</b>	<b>4.208</b>	<b>988</b>	<b>1.432</b>	<b>7.436</b>	<b>12.889</b>	<b>6.507</b>	<b>1.370</b>
<b>Personal Funcionario</b>	<b>257</b>	<b>2.575</b>	<b>4.316</b>	<b>1.766</b>	<b>343</b>	<b>565</b>	<b>4.777</b>	<b>9.289</b>	<b>4.565</b>	<b>885</b>
<b>Grupo Profesional</b>										
Grupo A	33	707	1.342	618	130	69	856	1.920	1.015	173
Subgrupo A1	7	227	488	300	77	17	254	497	309	54
Subgrupo A2	26	480	854	318	53	52	602	1.423	706	119
Grupo B	-	-	-	1	-	-	-	-	-	1
Grupo C	216	1.796	2.781	1.037	185	487	3.852	7.187	3.456	690
Subgrupo C1	92	1.022	2.062	818	132	107	1.711	4.795	2.464	504
Subgrupo C2	124	774	719	219	53	380	2.141	2.392	992	186
Otras sin requisito de titulación	8	72	193	110	28	9	69	182	94	21
<b>Personal Contratado</b>	<b>890</b>	<b>2.894</b>	<b>4.587</b>	<b>2.442</b>	<b>645</b>	<b>867</b>	<b>2.659</b>	<b>3.600</b>	<b>1.942</b>	<b>485</b>
<b>Tipo de contrato según titulación exigida para el acceso al mismo</b>										
Licenciado, Arquitecto o Ingeniero, o título equivalente	270	623	591	227	51	235	610	505	186	42
Diplomado Universitario, Ingeniero Técnico, Arquitecto Técnico o Título equivalente	164	403	467	257	60	105	362	294	147	28
B.U.P., Bachiller Superior, Formación Profesional de Segundo Grado, experiencia Laboral equivalente	327	1.234	2.394	1.399	368	367	864	1.293	818	171
Bachiller Elemental, Graduado Escolar o equivalente, Formación Profesional de Primer Grado o experiencia laboral equiparable	110	559	978	484	143	142	712	1.312	669	204
Sin requisito de titulación	11	62	148	68	20	10	89	179	112	40
<b>Otros</b> (p.e. alta dirección, puesto funcional,...)	8	13	9	7	3	8	22	17	10	-

TOTAL UNIVERSIDADES PÚBLICAS PRESENCIALES. INDICES BÁSICOS. SEXO Y EDAD

	Estimación media de la edad (%)			Distribución por sexo(%)		Distribución por categorías
	Total	Hombres	Mujeres	Hombres	Mujeres	
<b>Total Personal de Administración y Servicios (PAS)</b>	<b>44,5</b>	<b>44,3</b>	<b>44,6</b>	<b>41,1</b>	<b>58,9</b>	
PAS Funcionario	44,9	44,3	45,2	31,6	68,4	58,3
PAS Contratado	43,9	44,2	43,5	54,5	45,5	41,7
<b>Personal Funcionario</b>						
<b>Grupo Profesional</b>						
Grupo A	45,6	45,3	45,9	41,2	58,8	23,4
Subgrupo A1	46,4	46,8	46,1	49,3	50,7	7,6
Subgrupo A2	45,2	44,3	45,8	37,4	62,6	15,8
Grupo B	59,0	55,0	63,0	50,0	50,0	0,01
Grupo C	44,6	43,6	45,0	27,7	72,3	73,9
Subgrupo C1	46,0	44,7	46,5	30,1	69,9	46,7
Subgrupo C2	42,3	41,4	42,5	23,7	76,3	27,2
Otras sin requisito de titulación	46,5	46,8	46,2	52,3	47,7	2,7
<b>Personal Contratado</b>						
<b>Tipo de contrato según titulación exigida para el acceso al mismo</b>						
Licenciado, Arquitecto o Ingeniero, o título equivalente	40,3	40,5	40,1	52,8	47,2	16,0
Diplomado Universitario, Ingeniero Técnico, Arquitecto Técnico o Título equivalente	42,0	42,5	41,2	59,1	40,9	10,9
B.U.P., Bachiller Superior, Formación Profesional de Segundo Grado, experiencia Laboral equivalente	44,8	45,4	43,9	62,0	38,0	44,2
Bachiller Elemental, Graduado Escolar o equivalente, Formación Profesional de Primer Grado o experiencia laboral equiparable	45,1	44,9	45,2	42,8	57,2	25,4
Sin requisito de titulación	46,3	45,7	46,8	41,8	58,2	3,5
<b>Otros</b> (p.e. alta dirección, puesto funcional,...)	40,7	41,3	40,4	41,2	58,8	-

PAS por categoría general

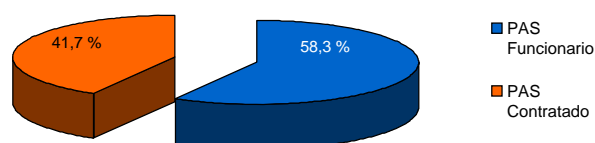

PAS por sexo y categoría general

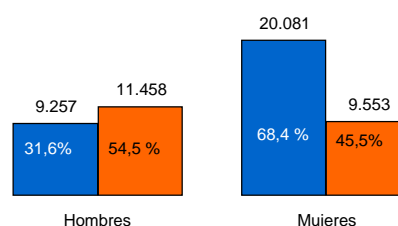

PAS por tramos de edad

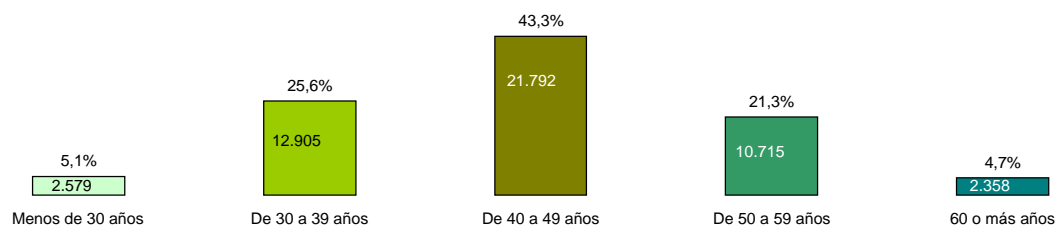



TOTAL UNIVERSIDADES PÚBLICAS PRESENCIALES. ÍNDICES BÁSICOS.

PAS por sexo y tramos de edad

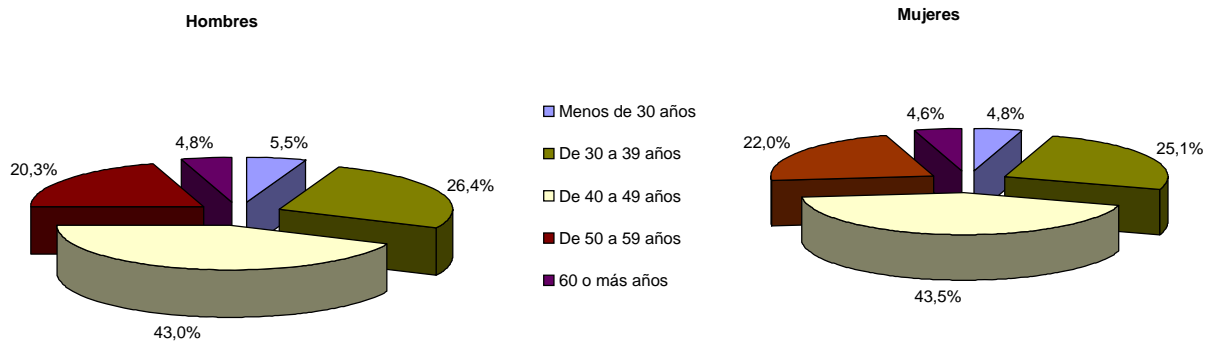

PAS Funcionario por categoría laboral

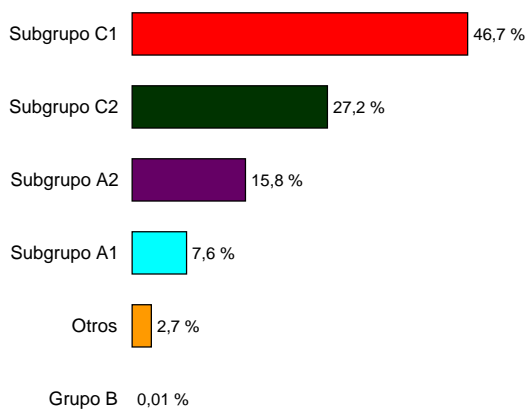

PAS Funcionario por sexo y edad

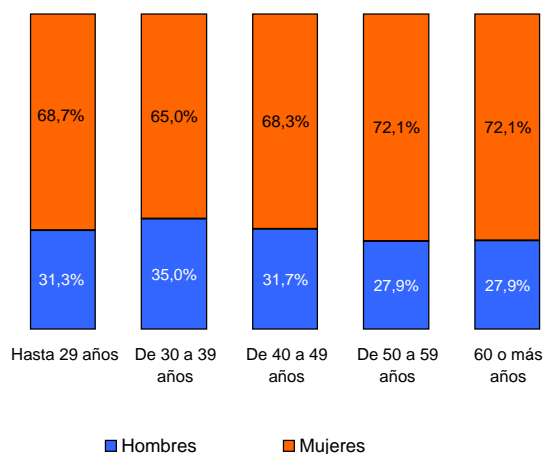

PAS Contratado por titulación exigida

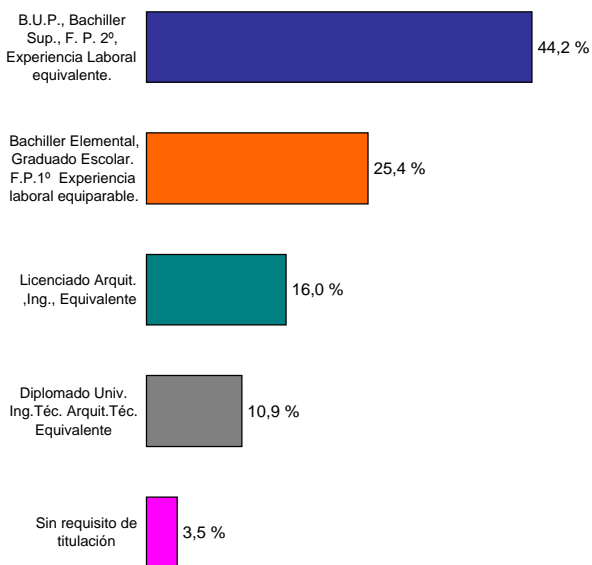

PAS Contratado por sexo y edad

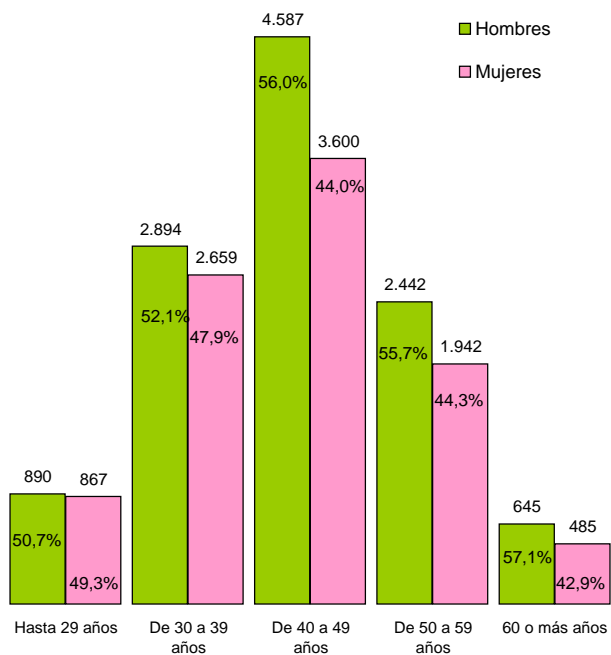



**TOTAL UNIVERSIDADES ESPECIALES**



**ESTADÍSTICA DE PERSONAL AL SERVICIO DE LAS UNIVERSIDADES. PAS Curso 2008-09**
**TOTAL UNIVERSIDADES ESPECIALES<sup>(1)(2)</sup>**

	TOTAL	Sexo		Edad					Situación administrativa	
		Hombres	Mujeres	Hasta 29 años	De 30 a 39 años	De 40 a 49 años	De 50 a 59 años	60 o más años	Activo	Otras Situaciones
<b>Total Personal de Administración y Servicios (PAS)</b>	<b>307</b>	<b>108</b>	<b>199</b>	<b>10</b>	<b>54</b>	<b>149</b>	<b>70</b>	<b>24</b>	<b>307</b>	<b>0</b>
<b>Personal Funcionario</b>	<b>143</b>	<b>54</b>	<b>89</b>	<b>6</b>	<b>36</b>	<b>68</b>	<b>23</b>	<b>10</b>	<b>143</b>	
<i>Grupo Profesional</i>										
Grupo A	59	32	27	-	6	27	17	9	59	-
Subgrupo A1	43	24	19	-	3	19	13	8	43	-
Subgrupo A2	16	8	8	-	3	8	4	1	16	-
Grupo B	-	-	-	-	-	-	-	-	-	-
Grupo C	84	22	62	6	30	41	6	1	84	-
Subgrupo C1	35	15	20	3	11	18	3	-	35	-
Subgrupo C2	49	7	42	3	19	23	3	1	49	-
Otras sin requisito de titulación	-	-	-	-	-	-	-	-	-	-
<b>Personal Contratado</b>	<b>164</b>	<b>54</b>	<b>110</b>	<b>4</b>	<b>18</b>	<b>81</b>	<b>47</b>	<b>14</b>	<b>164</b>	
<i>Tipo de contrato</i>										
Grupo I	10	4	6	-	2	6	2	-	10	-
Grupo II	11	2	9	1	-	7	2	1	11	-
Grupo III	34	13	21	1	1	22	7	3	34	-
Grupo IV	69	25	44	1	12	30	19	7	69	-
Grupo V	40	10	30	1	3	16	17	3	40	-

**Sexo y Edad**

	Hombres					Mujeres				
	Hasta 29 años	De 30 a 39 años	De 40 a 49 años	De 50 a 59 años	60 o más años	Hasta 29 años	De 30 a 39 años	De 40 a 49 años	De 50 a 59 años	60 o más años
<b>Total Personal de Administración y Servicios (PAS)</b>	<b>5</b>	<b>18</b>	<b>52</b>	<b>23</b>	<b>10</b>	<b>5</b>	<b>36</b>	<b>97</b>	<b>47</b>	<b>14</b>
<b>Personal Funcionario</b>	<b>3</b>	<b>13</b>	<b>22</b>	<b>9</b>	<b>7</b>	<b>3</b>	<b>23</b>	<b>46</b>	<b>14</b>	<b>3</b>
<i>Grupo Profesional</i>										
Grupo A	-	5	13	8	6	-	1	14	9	3
Subgrupo A1	-	3	10	5	6	-	-	9	8	2
Subgrupo A2	-	2	3	3	-	-	1	5	1	1
Grupo B	-	-	-	-	-	-	-	-	-	-
Grupo C	3	8	9	1	1	3	22	32	5	-
Subgrupo C1	3	7	5	-	-	-	4	13	3	-
Subgrupo C2	-	1	4	1	1	3	18	19	2	-
Otras sin requisito de titulación	-	-	-	-	-	-	-	-	-	-
<b>Personal Contratado</b>	<b>2</b>	<b>5</b>	<b>30</b>	<b>14</b>	<b>3</b>	<b>2</b>	<b>13</b>	<b>51</b>	<b>33</b>	<b>11</b>
<i>Tipo de contrato</i>										
Grupo I	-	-	4	-	-	-	2	2	2	-
Grupo II	-	-	1	1	-	1	-	6	1	1
Grupo III	-	-	8	4	1	1	1	14	3	2
Grupo IV	1	4	11	7	2	-	8	19	12	5
Grupo V	1	1	6	2	-	-	2	10	15	3

TOTAL UNIVERSIDADES ESPECIALES. INDICES BÁSICOS. SEXO Y EDAD

	Estimación media de la edad(%)			Distribución por sexo(%)		Distribución por categorías
	Total	Hombres	Mujeres	Hombres	Mujeres	
<b>Total Personal de Administración y Servicios (PAS)</b>	<b>46,3</b>	<b>46,3</b>	<b>46,4</b>	<b>35,2</b>	<b>64,8</b>	
PAS Funcionario	44,6	45,6	44,0	37,8	62,2	46,6
PAS Contratado	47,9	47,0	48,3	32,9	67,1	53,4
<b>Personal Funcionario</b>						
<b>Grupo Profesional</b>						
Grupo A	49,6	49,3	50,0	54,2	45,8	41,3
Subgrupo A1	50,7	50,3	51,1	55,8	44,2	30,1
Subgrupo A2	46,8	46,3	47,3	50,0	50,0	11,2
Grupo B	-	-	-	-	-	-
Grupo C	41,1	40,2	41,4	26,2	73,8	58,7
Subgrupo C1	41,2	36,7	44,5	42,9	57,1	24,5
Subgrupo C2	41,0	47,6	39,9	14,3	85,7	34,2
Otras sin requisito de titulación	-	-	-	-	-	-
<b>Personal Contratado</b>						
<b>Tipo de contrato</b>						
Grupo I	45,0	45,0	45,0	40,0	60,0	6,1
Grupo II	46,8	50,0	46,1	18,2	81,8	6,7
Grupo III	47,8	49,5	46,8	38,2	61,8	20,7
Grupo IV	47,6	46,9	48,0	36,2	63,8	42,1
Grupo V	49,4	44,2	51,1	25,0	75,0	24,4

Distribución del PAS por categoría general

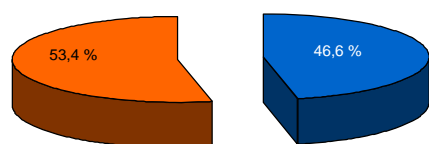

PAS por sexo y categoría general

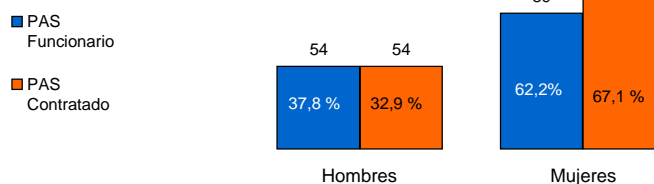

Distribución del PAS por tramos de edad

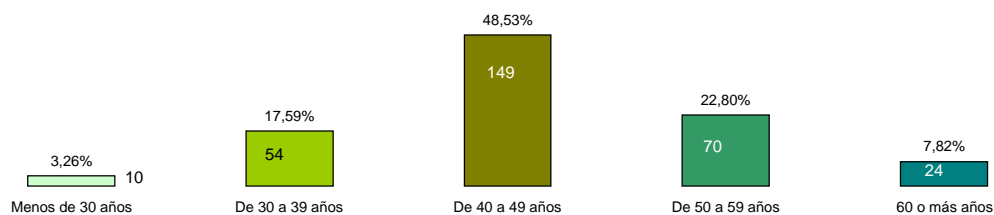

TOTAL UNIVERSIDADES ESPECIALES. ÍNDICES BÁSICOS.

PAS por sexo y tramos de edad

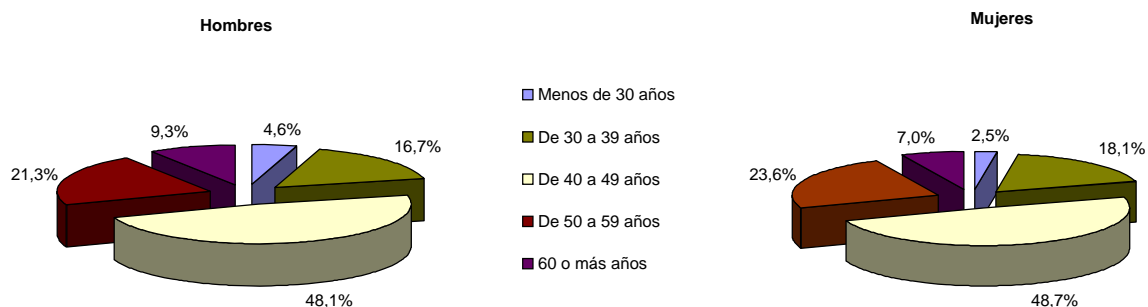

PAS Funcionario por categoría laboral

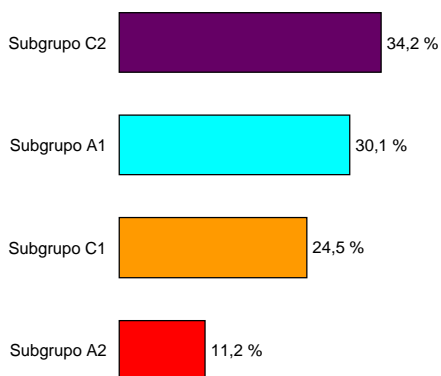

PAS Funcionario por sexo y edad

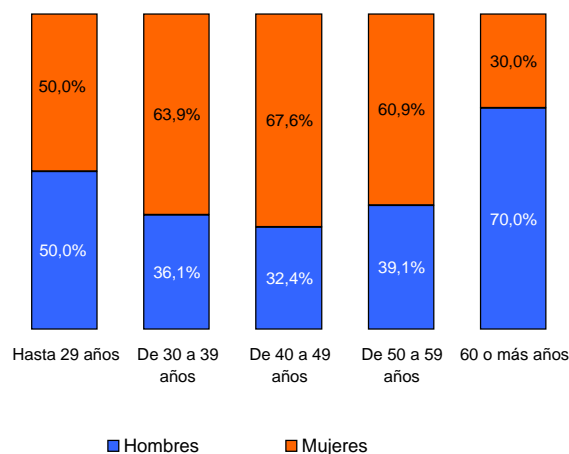

PAS Contratado por titulación exigida

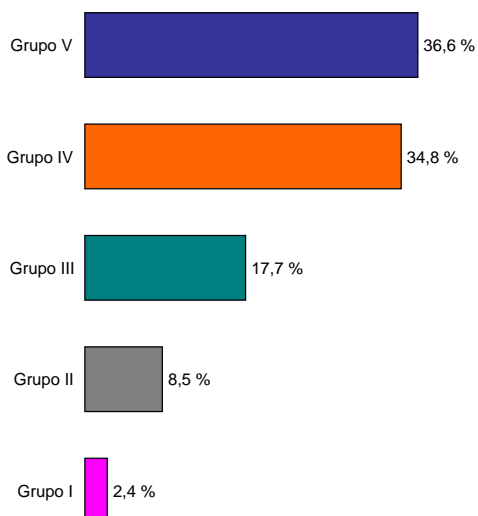

PAS Contratado por sexo y edad

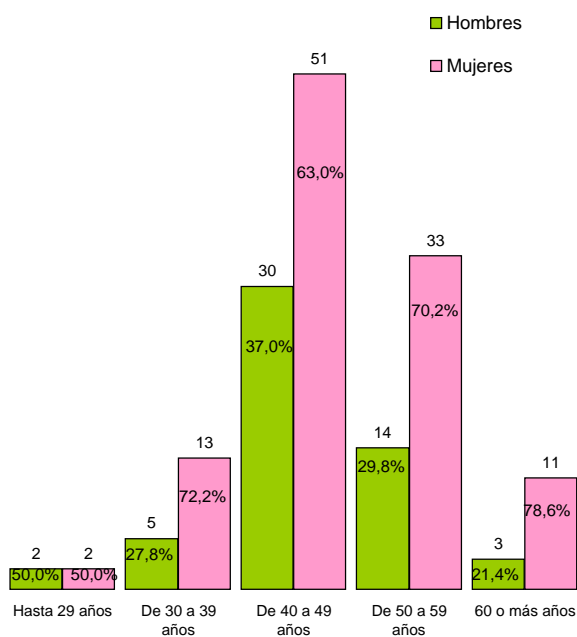





**TOTAL UNIVERSIDADES PRIVADAS**

**PRIVADAS Y PRIVADAS DE LA IGLESIA**



**TOTAL UNIVERSIDADES PRIVADAS ( Privadas y Privadas de la Iglesia) . ÍNDICES BÁSICOS**

	Total	Personal de la Administración y de Servicios (%)	
		Mujeres	con 60 ó más años
<b>Total U. Privadas</b>	<b>5.100</b>	<b>63,5</b>	<b>4,5</b>
<b>U. Privadas</b>	<b>3.043</b>	<b>66,8</b>	<b>2,7</b>
<b>U. Privadas de la Iglesia</b>	<b>2.057</b>	<b>58,6</b>	<b>7,2</b>
<b>Total U. Presenciales</b>	<b>4.575</b>	<b>63,3</b>	<b>4,9</b>
<b>U. Privadas Presenciales</b>	<b>2.518</b>	<b>67,1</b>	<b>3,0</b>
Abat Oliva - CEU	49	61,2	6,1
Alfonso X El Sabio	95	64,2	2,1
Antonio de Nebrija	125	72,0	0,8
Camilo José Cela	70	55,7	1,4
Cardenal Herrera CEU	272	74,3	3,7
Europea de Madrid	329	59,3	3,3
Europea Miguel de Cervantes	21	71,4	-
Francisco de Vitoria	213	73,2	0,5
IE Universidad	71	49,3	-
Internacional de Cataluña	187	69,5	3,7
Mondragon Unibertsitatea	101	67,3	2,0
Ramón Llull	570	68,4	4,4
San Jorge	67	61,2	-
San Pablo CEU	203	67,0	6,4
Vic	145	70,3	-
<b>U. Privadas de la Iglesia Presenciales</b>	<b>2.057</b>	<b>58,6</b>	<b>7,2</b>
Católica Sta. Teresa de Jesús de Ávila	25	80,0	4,0
Católica de Valencia S. Vicente Mártir	178	53,9	7,9
Católica San Antonio	178	27,0	1,1
Deusto	393	71,5	9,2
Navarra	744	62,8	9,7
Pontificia de Comillas	376	50,0	4,3
Pontificia de Salamanca	163	65,0	4,3
<b>Total U. no Presenciales</b>	<b>525</b>	<b>65,5</b>	<b>1,3</b>
A Distancia de Madrid	17	52,9	5,9
Oberta de Catalunya	508	65,9	1,2

(1) Consultar Anexo I para tratamiento de la información.

Distribución del PAS

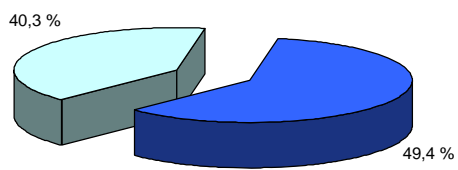
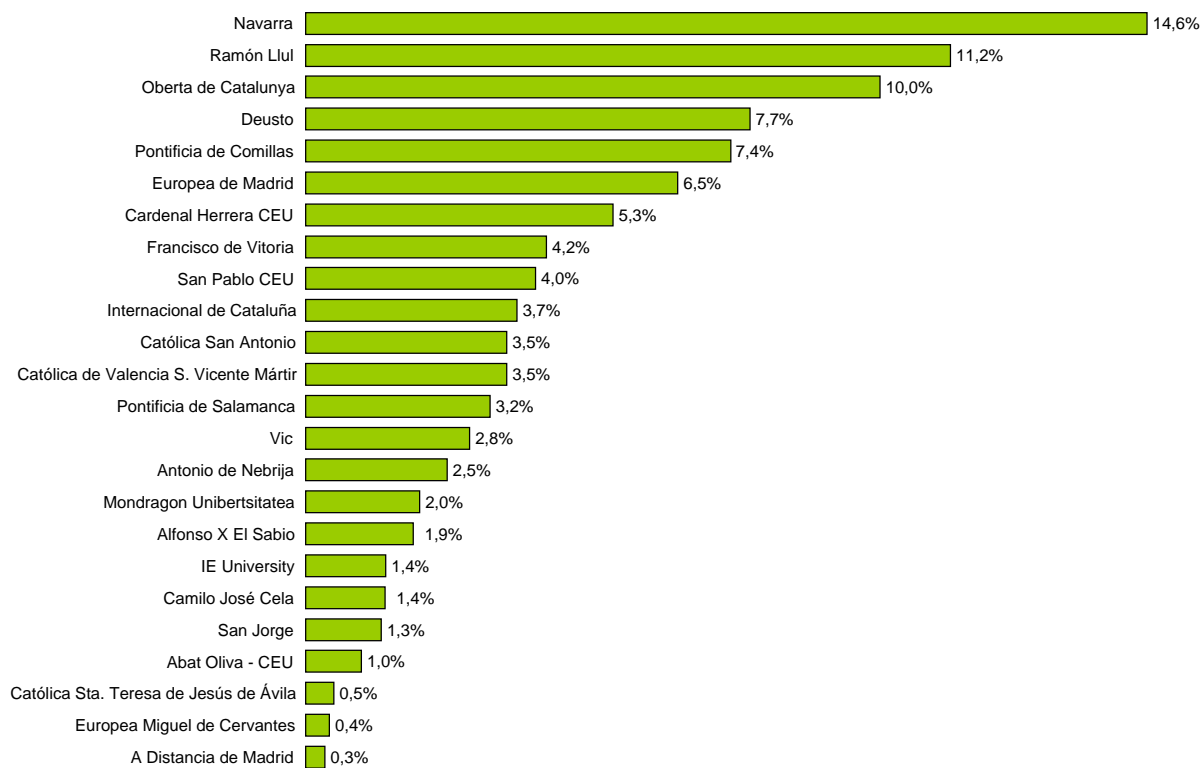

■ Privadas □ Privadas de la Iglesia

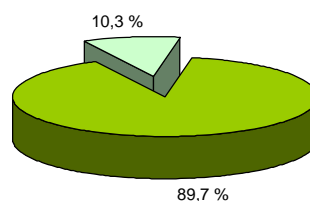

■ Presenciales □ No Presenciales

PAS por sexo y Universidad (%)

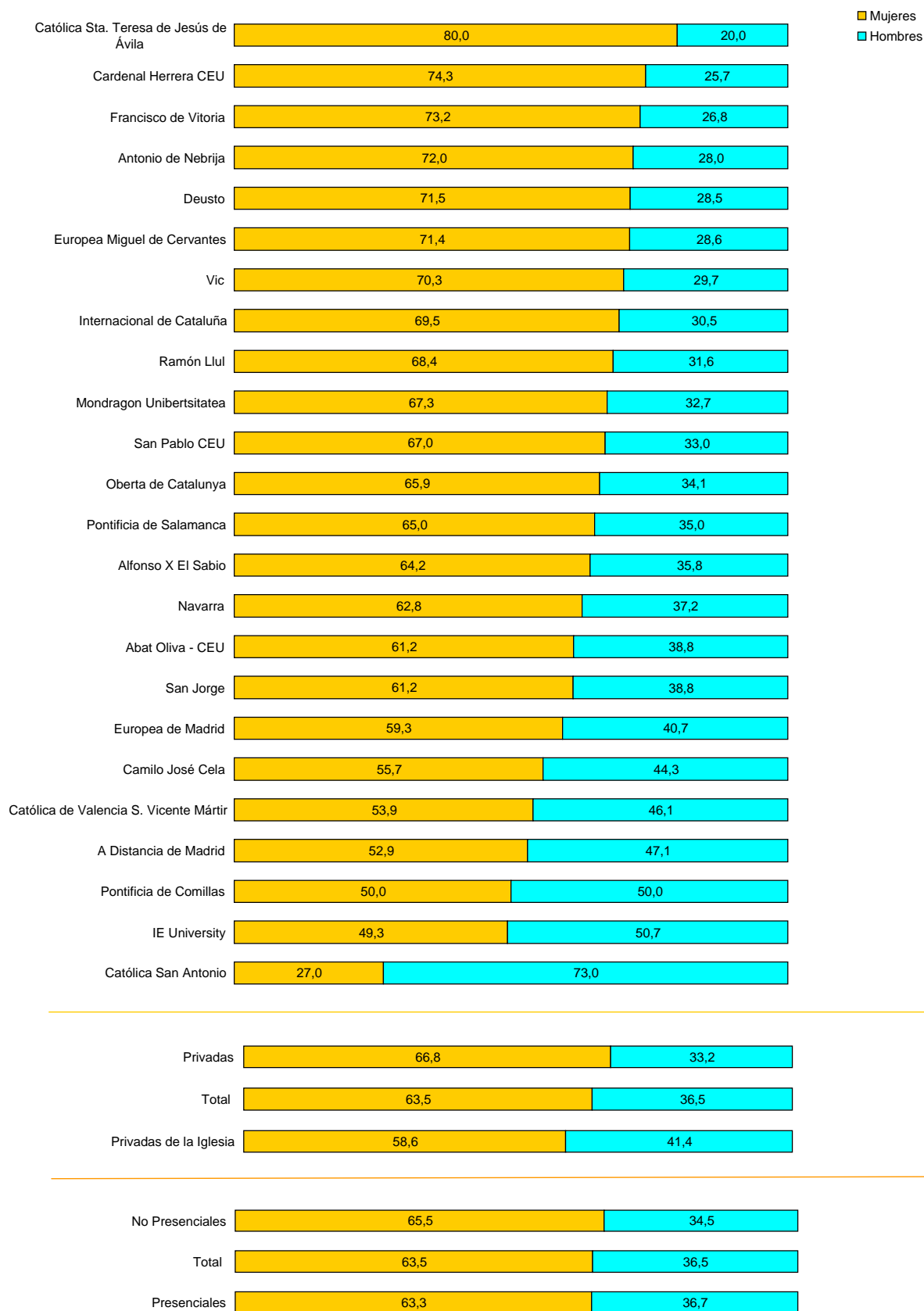

**TOTAL UNIVERSIDADES PRIVADAS ( Privadas y Privadas de la Iglesia)<sup>(1)</sup>**

	TOTAL	Sexo		Edad				
		Hombres	Mujeres	Hasta 29 años	De 30 a 39 años	De 40 a 49 años	De 50 a 59 años	60 o más años
<b>Total Personal de Administración y Servicios (PAS)</b>	<b>5.101</b>	<b>1.861</b>	<b>3.240</b>	<b>882</b>	<b>2.008</b>	<b>1.314</b>	<b>666</b>	<b>231</b>
<b>Tipo de contrato</b>								
Contrato tiempo indefinido	3.727	1.393	2.334	437	1.523	1.059	557	151
Contrato duración determinada	1.374	468	906	445	485	255	109	80
<b>Jornada laboral</b>								
Tiempo completo	4.242	1.652	2.590	700	1.718	1.087	578	159
Tiempo parcial	859	209	650	182	290	227	88	72
<b>Categoría laboral</b>								
Personal titulado	1.164	512	652	205	499	315	108	37
Personal investigador	197	91	106	80	62	32	15	8
Personal administrativo	1.915	494	1.421	284	785	470	292	84
Otros	1.825	764	1.061	313	662	497	251	102

	Sexo y Edad									
	Hombres					Mujeres				
	Hasta 29 años	De 30 a 39 años	De 40 a 49 años	De 50 a 59 años	60 o más años	Hasta 29 años	De 30 a 39 años	De 40 a 49 años	De 50 a 59 años	60 o más años
<b>Total Personal de Administración y Servicios (PAS)</b>	<b>324</b>	<b>697</b>	<b>484</b>	<b>252</b>	<b>104</b>	<b>558</b>	<b>1.311</b>	<b>830</b>	<b>414</b>	<b>127</b>
<b>Tipo de contrato</b>										
Contrato tiempo indefinido	155	549	408	209	72	282	974	651	348	79
Contrato duración determinada	169	148	76	43	32	276	337	179	66	48
<b>Jornada laboral</b>										
Tiempo completo	253	631	446	241	81	447	1.087	641	337	78
Tiempo parcial	71	66	38	11	23	111	224	189	77	49
<b>Categoría laboral</b>										
Personal titulado	75	215	143	56	23	130	284	172	52	14
Personal investigador	39	33	9	7	3	41	29	23	8	5
Personal administrativo	88	202	117	69	18	196	583	353	223	66
Otros	122	247	215	120	60	191	415	282	131	42

TOTAL UNIVERSIDADES PRIVADAS ( Privadas y Privadas de la Iglesia) . INDICES BÁSICOS. SEXO Y EDAD

	Estimación de la media de edad (%)			Distribución por sexo (%)		Distribución por categoría
	Total	Hombres	Mujeres	Hombres	Mujeres	
<b>Total Personal de Administración y Servicios (PAS)</b>	<b>40,1</b>	<b>40,5</b>	<b>39,8</b>	<b>36,5</b>	<b>63,5</b>	
<b>Tipo de contrato</b>						
Contrato tiempo indefinido	41,0	41,5	40,8	37,4	62,6	73,1
Contrato duración determinada	37,5	37,5	37,5	34,0	66,0	26,9
<b>Jornada laboral</b>						
Tiempo completo	40,0	40,8	39,5	38,9	61,1	83,2
Tiempo parcial	40,4	38,2	41,0	24,3	75,7	16,8
<b>Categoría laboral</b>						
Personal titulado	39,0	40,1	38,2	44,0	56,0	22,8
Personal investigador	36,0	35,0	36,9	46,2	53,8	3,9
Personal administrativo	40,5	39,8	40,8	25,8	74,2	37,5
Otros	40,7	41,9	39,8	41,9	58,1	35,8

PAS por jornada laboral

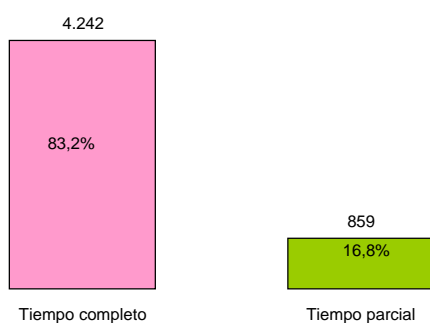

PAS por tipo de contrato

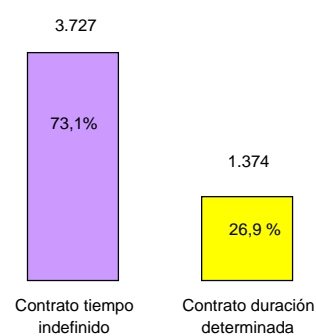

PAS por tramos de edad

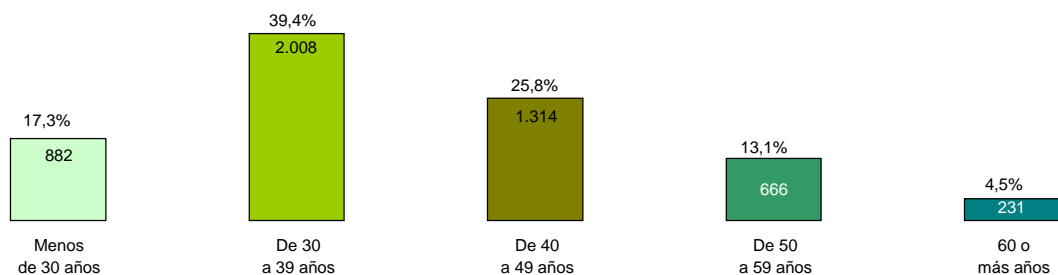

TOTAL UNIVERSIDADES PRIVADAS ( Privadas y Privadas de la Iglesia) . INDICES BÁSICOS. SEXO Y EDAD

PAS por sexo y tramos de edad

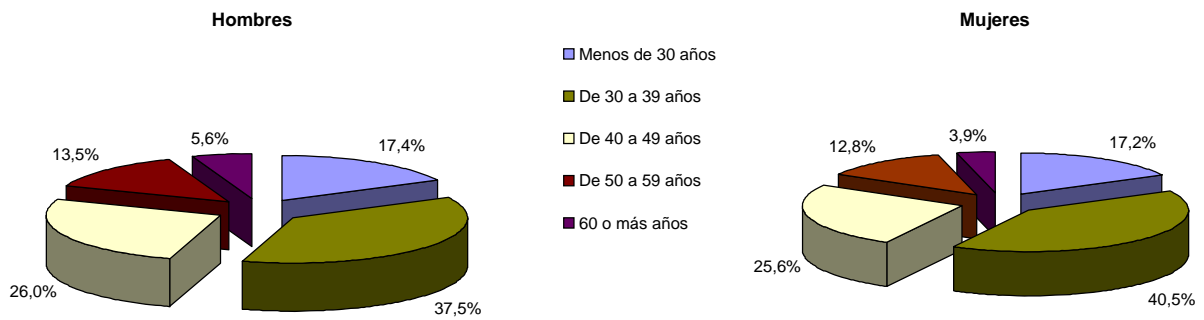

PAS por categoría laboral

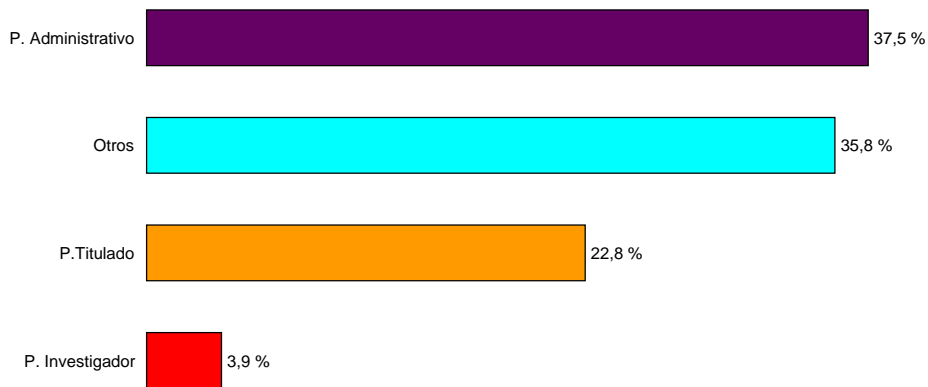

PAS por sexo y jornada laboral

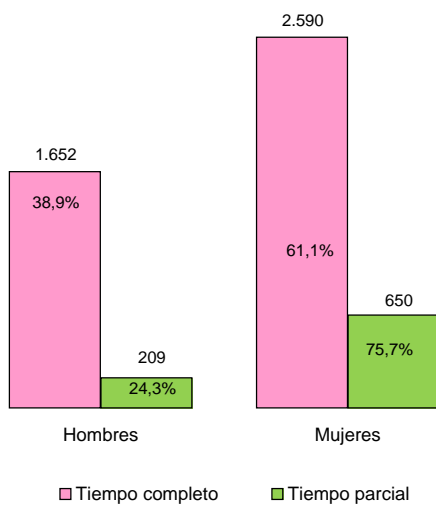

PAS por sexo y tipo de contrato

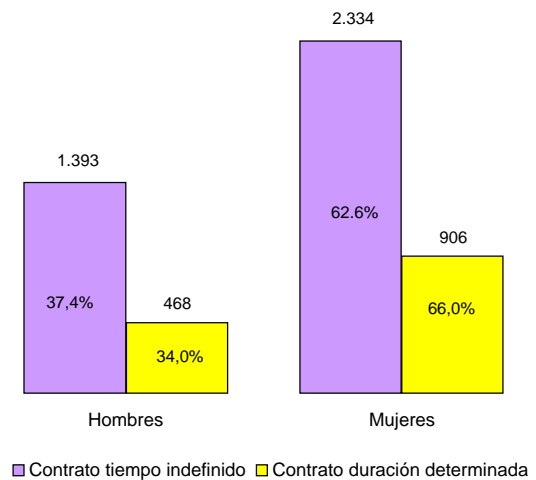



**TOTAL UNIVERSIDADES PRIVADAS**



**TOTAL UNIVERSIDADES PRIVADAS<sup>(1)</sup>**

	TOTAL	Sexo		Edad				
		Hombres	Mujeres	Hasta 29 años	De 30 a 39 años	De 40 a 49 años	De 50 a 59 años	60 o más años
<b>Total Personal de Administración y Servicios (PAS)</b>	<b>3.044</b>	<b>1.010</b>	<b>2.034</b>	<b>599</b>	<b>1.337</b>	<b>724</b>	<b>301</b>	<b>83</b>
<b>Tipo de contrato</b>								
Contrato tiempo indefinido	2.081	688	1.393	307	976	537	209	52
Contrato duración determinada	963	322	641	292	361	187	92	31
<b>Jornada laboral</b>								
Tiempo completo	2.610	898	1.712	476	1.170	621	279	64
Tiempo parcial	434	112	322	123	167	103	22	19
<b>Categoría laboral</b>								
Subgrupo 1: Personal titulado	713	306	407	131	319	194	59	10
Subgrupo 2: Personal investigador	19	6	13	13	5	1	-	-
Subgrupo 3: Personal administrativo	1.024	245	779	177	460	230	125	32
Subgrupo 4: Personal vario	744	265	479	175	261	179	95	34
Otro personal	544	188	356	103	292	120	22	7

	Sexo y Edad									
	Hombres					Mujeres				
	Hasta 29 años	De 30 a 39 años	De 40 a 49 años	De 50 a 59 años	60 o más años	Hasta 29 años	De 30 a 39 años	De 40 a 49 años	De 50 a 59 años	60 o más años
<b>Total Personal de Administración y Servicios (PAS)</b>	<b>206</b>	<b>400</b>	<b>246</b>	<b>122</b>	<b>36</b>	<b>393</b>	<b>937</b>	<b>478</b>	<b>179</b>	<b>47</b>
<b>Tipo de contrato</b>										
Contrato tiempo indefinido	96	295	187	84	26	211	681	350	125	26
Contrato duración determinada	110	105	59	38	10	182	256	128	54	21
<b>Jornada laboral</b>										
Tiempo completo	153	369	230	116	30	323	801	391	163	34
Tiempo parcial	53	31	16	6	6	70	136	87	16	13
<b>Categoría laboral</b>										
Subgrupo 1: Personal titulado	53	131	84	31	7	78	188	110	28	3
Subgrupo 2: Personal investigador	3	3	-	-	-	10	2	1	-	-
Subgrupo 3: Personal administrativo	51	95	58	35	6	126	365	172	90	26
Subgrupo 4: Personal vario	69	80	53	45	18	106	181	126	50	16
Otro personal	30	91	51	11	5	73	201	69	11	2

(1) Consultar Anexo I para tratamiento de la información.

TOTAL UNIVERSIDADES PRIVADAS. INDICES BÁSICOS. SEXO Y EDAD

	Estimación de la media de edad (%)			Distribución por sexo (%)		Distribución por categoría
	Total	Hombres	Mujeres	Hombres	Mujeres	
<b>Total Personal de Administración y Servicios (PAS)</b>	<b>38,5</b>	<b>39,2</b>	<b>38,2</b>	<b>33,2</b>	<b>66,8</b>	
<b>Tipo de contrato</b>						
Contrato tiempo indefinido	39,1	40,1	38,6	33,1	66,9	68,4
Contrato duración determinada	37,3	37,3	37,3	33,4	66,6	31,6
<b>Jornada laboral</b>						
Tiempo completo	38,7	39,7	38,2	34,4	65,6	85,7
Tiempo parcial	37,3	35,2	38,1	25,8	74,2	14,3
<b>Categoría laboral</b>						
Subgrupo 1: Personal titulado	38,3	39,0	37,8	42,9	57,1	23,4
Subgrupo 2: Personal investigador	30,1	31,0	29,6	31,6	68,4	0,6
Subgrupo 3: Personal administrativo	39,2	39,2	39,2	23,9	76,1	33,6
Subgrupo 4: Personal Vario	39,4	40,2	38,9	35,6	64,4	24,5
Otros	36,9	38,4	36,1	34,6	65,4	17,9

PAS por jornada laboral

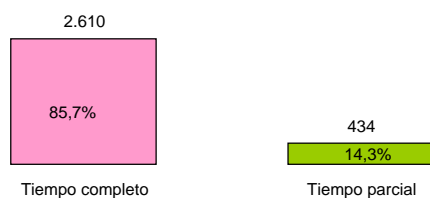

PAS por tipo de contrato

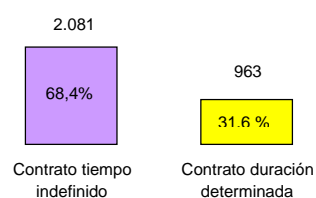

Distribución del PAS por tramos de edad

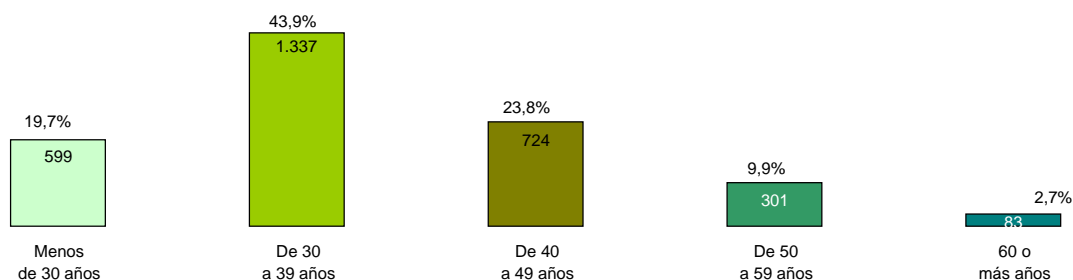

TOTAL UNIVERSIDADES PRIVADAS. INDICES BÁSICOS

PAS por sexo y tramos de edad

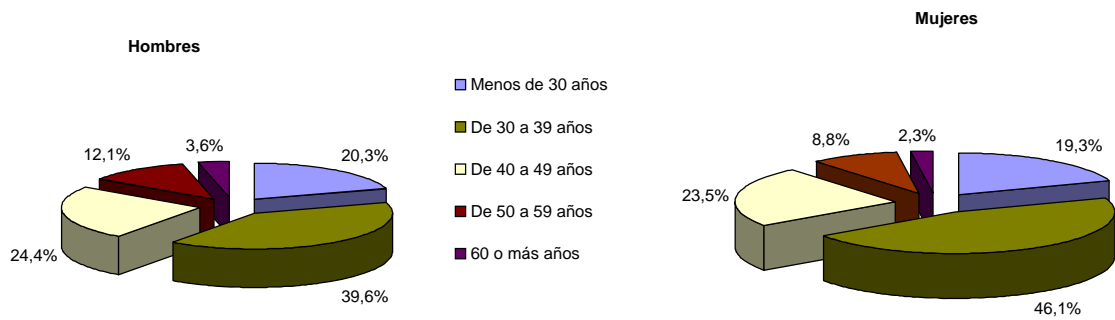

PAS por categoría laboral

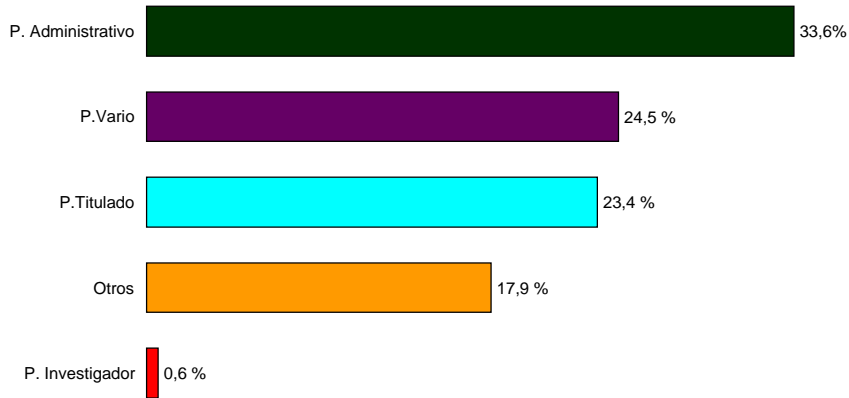

PAS por sexo y jornada laboral

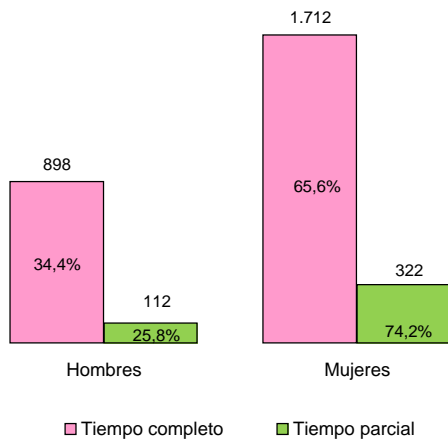

PAS por sexo y tipo de contrato

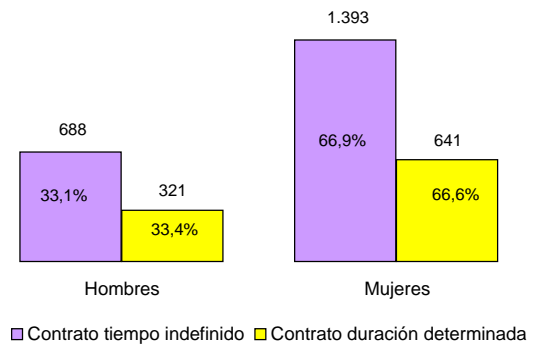



**TOTAL UNIVERSIDADES PRIVADAS PRESENCIALES**





**TOTAL UNIVERSIDADES PRIVADAS PRESENCIALES<sup>(1)</sup>**

	TOTAL	Sexo		Edad				
		Hombres	Mujeres	Hasta 29 años	De 30 a 39 años	De 40 a 49 años	De 50 a 59 años	60 o más años
<b>Total Personal de Administración y Servicios (PAS)</b>	<b>2.519</b>	<b>829</b>	<b>1.690</b>	<b>501</b>	<b>1.049</b>	<b>605</b>	<b>288</b>	<b>76</b>
<b>Tipo de contrato</b>								
Contrato tiempo indefinido	1.637	549	1.088	245	723	425	198	46
Contrato duración determinada	882	280	602	256	326	180	90	30
<b>Jornada laboral</b>								
Tiempo completo	2.106	728	1.378	389	891	502	267	57
Tiempo parcial	413	101	312	112	158	103	21	19
<b>Categoría laboral</b>								
Subgrupo 1: Personal titulado	709	303	406	131	317	192	59	10
Subgrupo 2: Personal investigador	19	6	13	13	5	1	-	-
Subgrupo 3: Personal administrativo	1.014	243	771	174	453	230	125	32
Subgrupo 4: Personal vario	741	262	479	175	260	179	94	33
Otro personal	36	15	21	8	14	3	10	1

	Sexo y Edad									
	Hombres					Mujeres				
	Hasta 29 años	De 30 a 39 años	De 40 a 49 años	De 50 a 59 años	60 o más años	Hasta 29 años	De 30 a 39 años	De 40 a 49 años	De 50 a 59 años	60 o más años
<b>Total Personal de Administración y Servicios (PAS)</b>	<b>178</b>	<b>311</b>	<b>195</b>	<b>114</b>	<b>31</b>	<b>323</b>	<b>738</b>	<b>410</b>	<b>174</b>	<b>45</b>
<b>Tipo de contrato</b>										
Contrato tiempo indefinido	87	223	139	78	22	158	500	286	120	24
Contrato duración determinada	91	88	56	36	9	165	238	124	54	21
<b>Jornada laboral</b>										
Tiempo completo	130	285	179	109	25	259	606	323	158	32
Tiempo parcial	48	26	16	5	6	64	132	87	16	13
<b>Categoría laboral</b>										
Subgrupo 1: Personal titulado	53	130	82	31	7	78	187	110	28	3
Subgrupo 2: Personal investigador	3	3	-	-	-	10	2	1	-	-
Subgrupo 3: Personal administrativo	50	94	58	35	6	124	359	172	90	26
Subgrupo 4: Personal vario	69	79	53	44	17	106	181	126	50	16
Otro personal	3	5	2	4	1	5	9	1	6	-

TOTAL UNIVERSIDADES PRIVADAS PRESENCIALES. INDICES BÁSICOS. SEXO Y EDAD

	Estimación de la media de edad (%)			Distribución por sexo (%)		Distribución por categoría
	Total	Hombres	Mujeres	Hombres	Mujeres	
<b>Total Personal de Administración y Servicios (PAS)</b>	<b>38,9</b>	<b>39,4</b>	<b>38,7</b>	<b>32,9</b>	<b>67,1</b>	
<b>Tipo de contrato</b>						
Contrato tiempo indefinido	39,6	40,2	39,3	33,5	66,5	65,0
Contrato duración determinada	37,7	37,9	37,6	31,7	68,3	35,0
<b>Jornada laboral</b>						
Tiempo completo	39,2	40,0	38,8	34,6	65,4	83,6
Tiempo parcial	37,6	35,4	38,3	24,5	75,5	16,4
<b>Categoría laboral</b>						
Subgrupo 1: Personal titulado	38,3	39,0	37,8	42,7	57,3	28,1
Subgrupo 2: Personal investigador	30,1	31,0	29,6	31,6	68,4	0,8
Subgrupo 3: Personal administrativo	39,2	39,3	39,2	24,0	76,0	40,3
Subgrupo 4: Personal Vario	39,3	40,1	38,9	35,4	64,6	29,4
Otros	40,4	41,9	39,3	41,7	58,3	1,4

PAS por jornada laboral

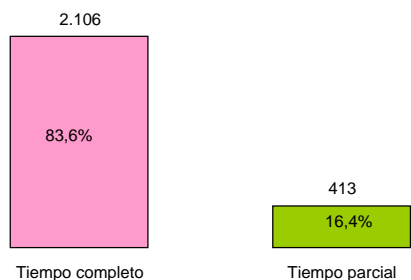

PAS por tipo de contrato

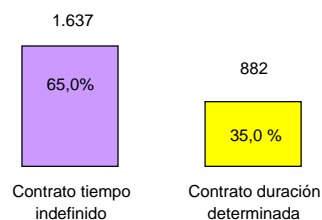

PAS por tramos de edad

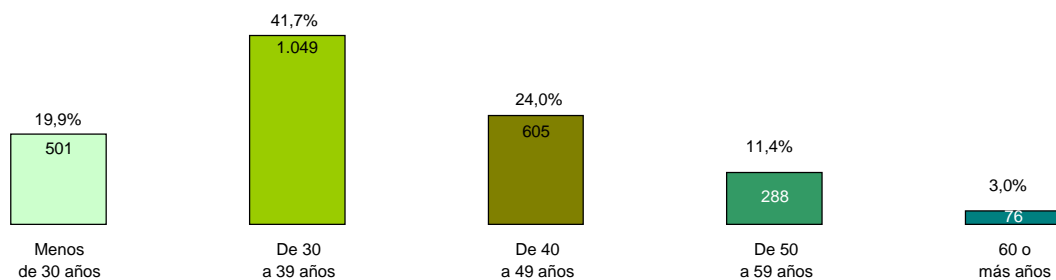

TOTAL UNIVERSIDADES PRIVADAS PRESENCIALES. INDICES BÁSICOS

PAS por sexo y tramos de edad

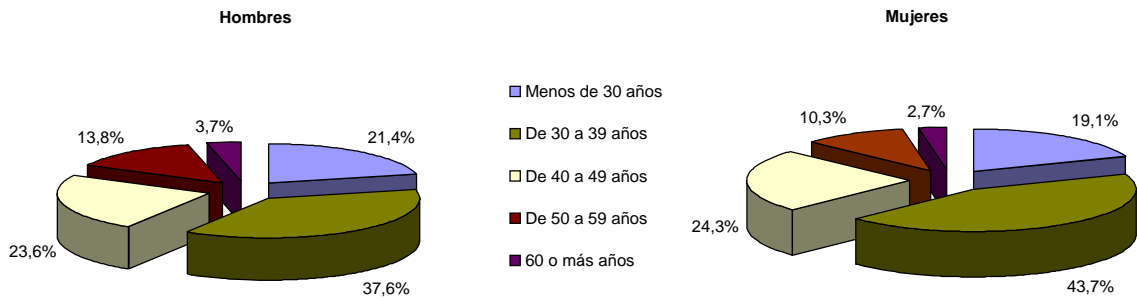

PAS por categoría laboral



PAS por sexo y jornada laboral

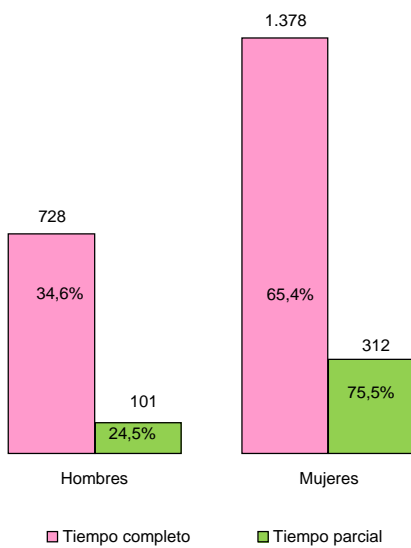

PAS por sexo y tipo de contrato

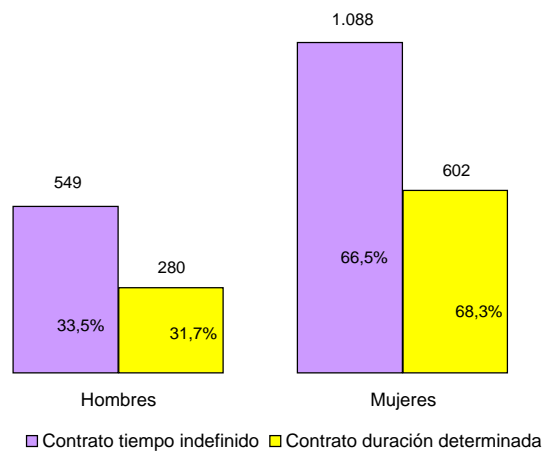



**TOTAL UNIVERSIDADES PRIVADAS DE LA IGLESIA**



**TOTAL UNIVERSIDADES PRIVADAS DE LA IGLESIA<sup>(1)</sup>**

	TOTAL	Sexo		Edad				
		Hombres	Mujeres	Hasta 29 años	De 30 a 39 años	De 40 a 49 años	De 50 a 59 años	60 o más años
<b>Total Personal de Administración y Servicios (PAS)</b>	<b>2.057</b>	<b>851</b>	<b>1.206</b>	<b>283</b>	<b>671</b>	<b>590</b>	<b>365</b>	<b>148</b>
<b>Tipo de contrato</b>								
Contrato tiempo indefinido	1.646	705	941	130	547	522	348	99
Contrato duración determinada	411	146	265	153	124	68	17	49
<b>Jornada laboral</b>								
Tiempo completo	1.632	754	878	224	548	466	299	95
Tiempo parcial	425	97	328	59	123	124	66	53
<b>Categoría laboral</b>								
Subgrupo 1: Personal titulado	451	206	245	74	180	121	49	27
Subgrupo 2: Personal investigador	178	85	93	67	57	31	15	8
Subgrupo 3: Personal administrativo	891	249	642	107	325	240	167	52
Subgrupo 4: Personal subalterno	366	167	199	18	64	151	95	38
Subgrupo 5: Personal de servicios generales	151	125	26	12	37	43	38	21
Otro personal	20	19	1	5	8	4	1	2

**Sexo y Edad**

	Hombres					Mujeres				
	Hasta 29 años	De 30 a 39 años	De 40 a 49 años	De 50 a 59 años	60 o más años	Hasta 29 años	De 30 a 39 años	De 40 a 49 años	De 50 a 59 años	60 o más años
<b>Total Personal de Administración y Servicios (PAS)</b>	<b>118</b>	<b>297</b>	<b>238</b>	<b>130</b>	<b>68</b>	<b>165</b>	<b>374</b>	<b>352</b>	<b>235</b>	<b>80</b>
<b>Tipo de contrato</b>										
Contrato tiempo indefinido	59	254	221	125	46	71	293	301	223	53
Contrato duración determinada	59	43	17	5	22	94	81	51	12	27
<b>Jornada laboral</b>										
Tiempo completo	100	262	216	125	51	124	286	250	174	44
Tiempo parcial	18	35	22	5	17	41	88	102	61	36
<b>Categoría laboral</b>										
Subgrupo 1: Personal titulado	22	84	59	25	16	52	96	62	24	11
Subgrupo 2: Personal investigador	36	30	9	7	3	31	27	22	8	5
Subgrupo 3: Personal administrativo	37	107	59	34	12	70	218	181	133	40
Subgrupo 4: Personal subalterno	12	40	69	29	17	6	24	82	66	21
Subgrupo 5: Personal de servicios generales	7	28	38	34	18	5	9	5	4	3
Otro personal	4	8	4	1	2	1	-	-	-	-

(1) Consultar Anexo I para tratamiento de la información.

TOTAL UNIVERSIDADES PRIVADAS DE LA IGLESIA. INDICES BÁSICOS. SEXO Y EDAD

	Estimación de la media de edad (%)			Distribución por sexo (%)		Distribución por categoría
	Total	Hombres	Mujeres	Hombres	Mujeres	
<b>Total Personal de Administración y Servicios (PAS)</b>	<b>42,3</b>	<b>42,0</b>	<b>42,6</b>	<b>41,4</b>	<b>58,6</b>	
<b>Tipo de contrato</b>						
Contrato tiempo indefinido	43,5	42,8	43,9	42,8	57,2	80,0
Contrato duración determinada	37,8	37,8	37,8	35,5	64,5	20,0
<b>Jornada laboral</b>						
Tiempo completo	42,1	42,0	42,1	46,2	53,8	79,3
Tiempo parcial	43,4	41,7	43,9	22,8	77,2	20,7
<b>Categoría laboral</b>						
Subgrupo 1: Personal titulado	40,2	41,6	39,0	45,7	54,3	21,9
Subgrupo 2: Personal investigador	36,7	35,3	37,9	47,8	52,2	8,7
Subgrupo 3: Personal administrativo	42,1	40,3	42,8	27,9	72,1	43,3
Subgrupo 4: Personal subalterno	46,8	44,9	48,5	45,6	54,4	17,8
Subgrupo 5: Personal de servicios	46,1	47,1	41,7	82,8	17,2	7,3
Otro Personal	38,8	39,4	27,0	95,0	5,0	1,0

PAS por jornada laboral

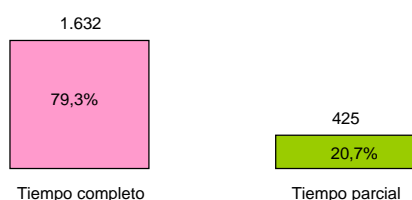

PAS por tipo de contrato

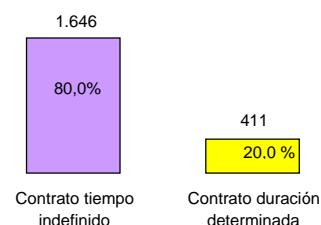

PAS por tramos de edad

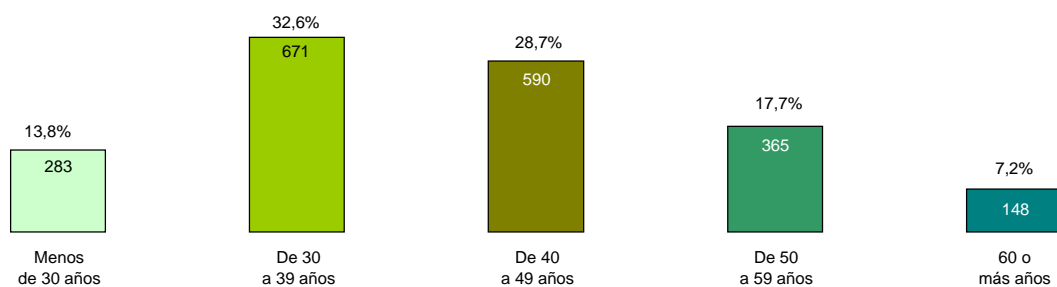



TOTAL UNIVERSIDADES PRIVADAS DE LA IGLESIA. INDICES BÁSICOS

PAS por sexo y tramos de edad

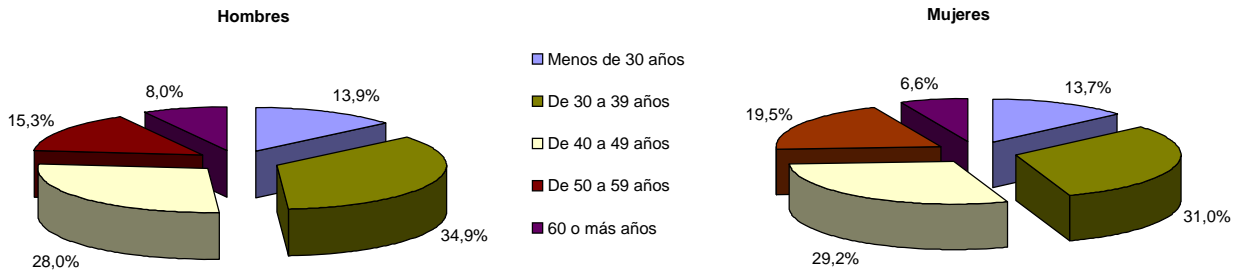

PAS por categoría laboral

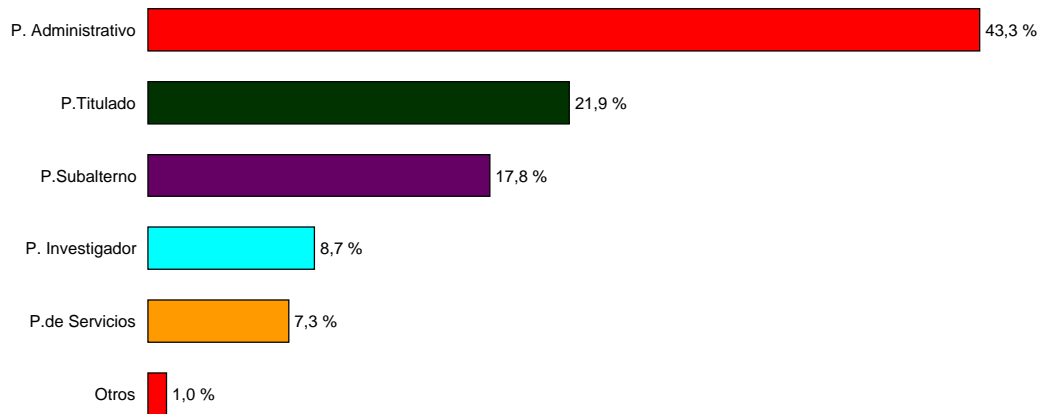

PAS por sexo y jornada laboral

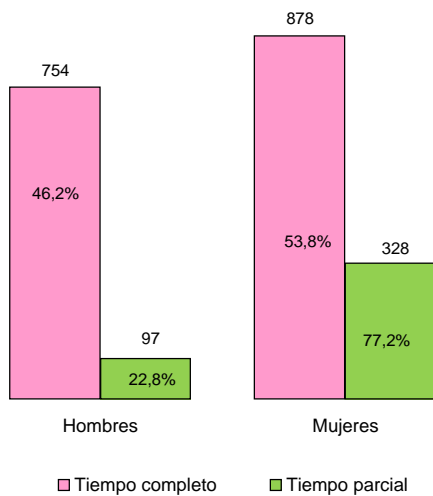

PAS por sexo y tipo de contrato

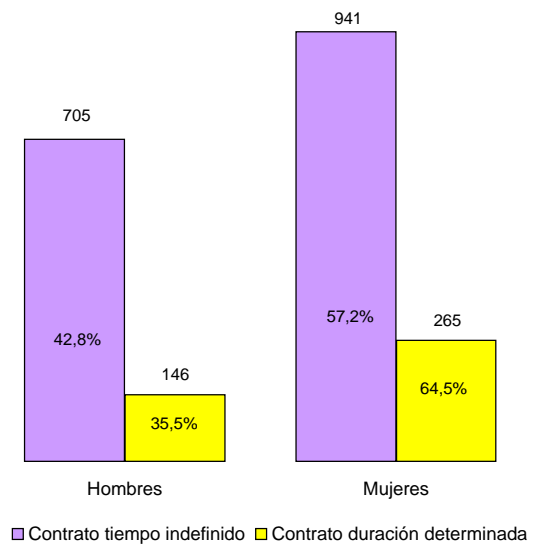



**DISTRIBUCIÓN DEL PERSONAL DE ADMINISTRACIÓN Y SERVICIOS  
COMUNIDADES AUTÓNOMAS**



COMUNIDADES AUTÓNOMAS. ÍNDICES BÁSICOS<sup>(1)(2)</sup>

	Personal de Administración y Servicios (%)				
	Total	Funcionario	Contratado	Mujeres	con 60 ó más años
<b>Total</b>	<b>57.162</b>	<b>53,3</b>	<b>46,7</b>	<b>59,6</b>	<b>4,7</b>
<b>Total U. Presenciales</b>	<b>54.925</b>	<b>53,4</b>	<b>46,6</b>	<b>59,2</b>	<b>4,7</b>
Andalucía	9.122	47,9	52,1	54,9	5,0
Aragón	1.912	74,5	25,5	58,9	2,1
Asturias (Principado de)	923	52,9	47,1	66,1	6,1
Baleares (Illes)	564	97,7	2,3	64,5	3,2
Canarias	1.601	45,9	54,1	54,5	5,0
Cantabria	575	63,7	36,3	56,7	4,5
Castilla y León	3.263	43,5	56,5	58,1	4,8
Castilla-La Mancha	1.132	91,0	9,0	51,9	2,2
Cataluña	9.646	44,4	55,6	64,9	3,9
Comunitat Valenciana	6.134	80,5	19,5	59,8	4,4
Extremadura	836	46,5	53,5	52,5	2,9
Galicia	2.668	53,4	46,6	60,0	5,1
Madrid (Comunidad de)	11.086	45,0	55,0	57,8	5,8
Murcia (Región de)	1.751	66,7	33,3	55,6	3,4
Navarra (Comunidad Foral de)	1.238	29,5	70,5	62,3	6,0
País Vasco	2.190	55,6	44,4	65,3	5,3
Rioja (La)	284	60,9	39,1	66,5	3,9
<b>Total U. no Presenciales</b>	<b>1.930</b>	<b>50,4</b>	<b>49,6</b>	<b>68,7</b>	<b>3,2</b>
Nacional de Educación a Distancia (UNED)	1.405	69,3	30,7	69,8	3,9
A Distancia de Madrid (UDIMA)	17	-	100,0	52,9	5,9
Oberta de Catalunya (UOC)	508	-	100,0	65,9	1,2
<b>Total U. Especiales</b>	<b>307</b>	<b>46,6</b>	<b>53,4</b>	<b>64,8</b>	<b>7,8</b>
Internacional de Andalucía (UNIA)	134	72,4	27,6	63,4	6,7
Internacional Menéndez Pelayo (UIMP)	173	26,6	73,4	65,9	8,7

Distribución del PAS

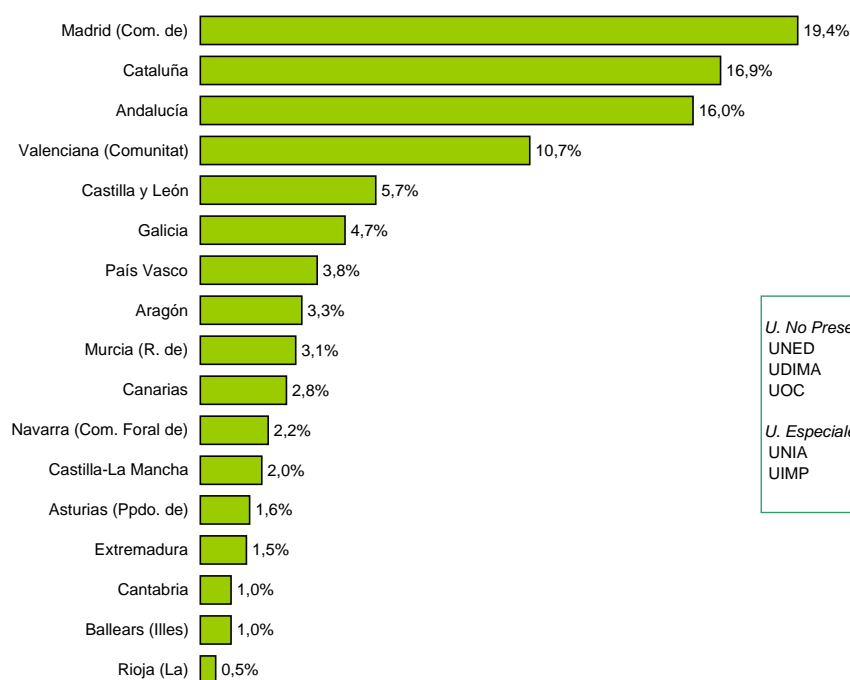

<i>U. No Presenciales</i>	
UNED	2,5%
UDIMA	0,03%
UOC	0,9%
<i>U. Especiales</i>	
UNIA	0,2%
UIMP	0,3%

(1) Los datos de las U.Públicas corresponden únicamente a Centros Propios.

(2) Consultar Anexo I para tratamiento de la Información.

COMUNIDADES AUTÓNOMAS. ÍNDICES BÁSICOS

PAS funcionario respecto al total del PAS por CCAA (%)

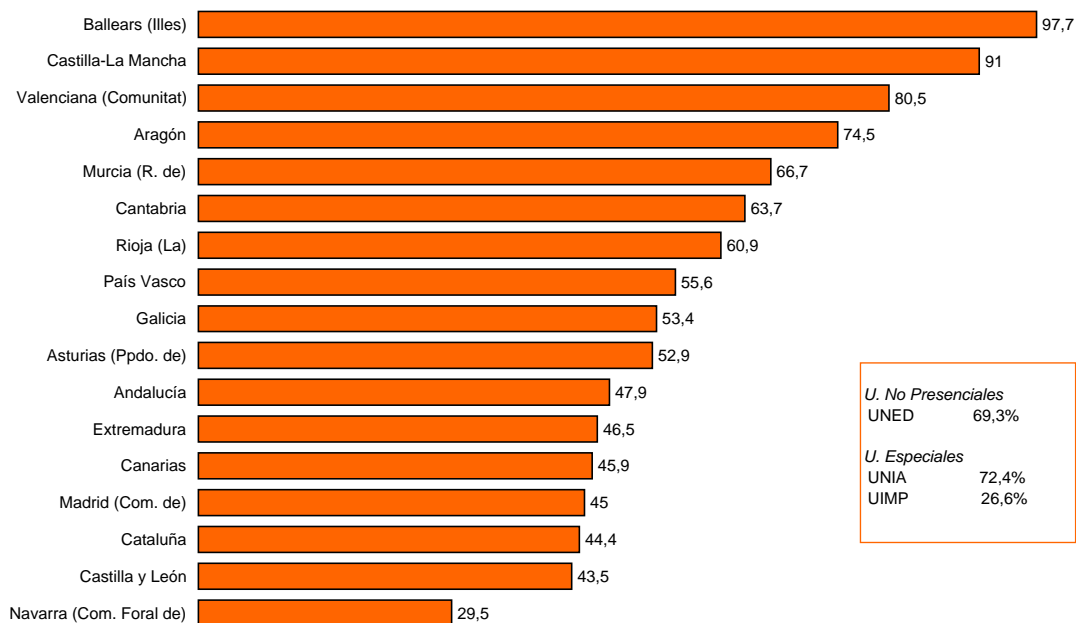

PAS por sexo por CCAA (%)

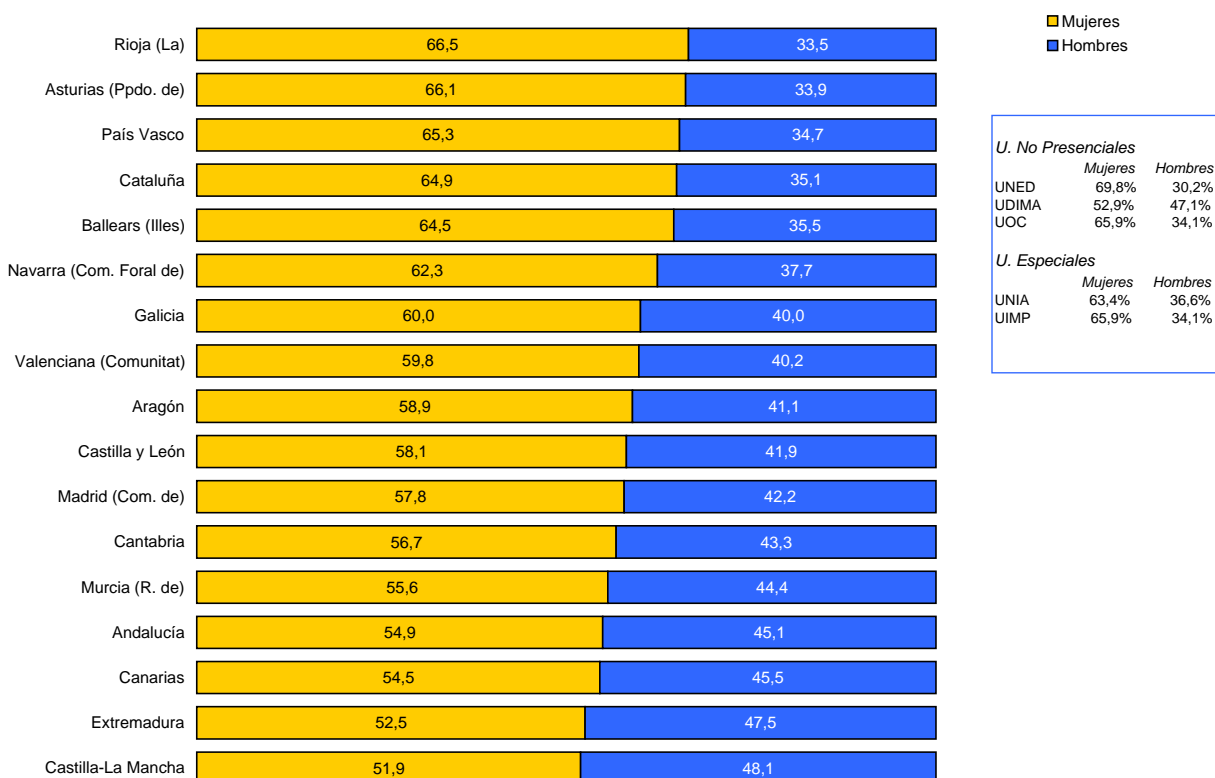

**ANDALUCÍA**





ANDALUCÍA<sup>(1)(2)</sup>

	Total PAS	Personal de Administración y Servicios (%)		
		Funcionario	Mujeres	con 60 ó más años
<b>Total Andalucía</b>	<b>9.122</b>	<b>47,9</b>	<b>54,9</b>	<b>5,0</b>
<b>U. Públicas</b>				
Almería	490	48,2	50,8	2,9
Cádiz	700	55,0	54,9	3,4
Córdoba	703	52,1	53,3	9,1
Granada	2.253	35,3	52,0	7,4
Huelva	459	60,1	61,9	1,7
Jaén	442	60,2	46,6	2,5
Málaga	1.361	46,2	54,3	3,0
Pablo de Olavide	375	80,0	67,2	0,8
Sevilla	2.339	47,8	57,8	5,1

Distribución del PAS (%)

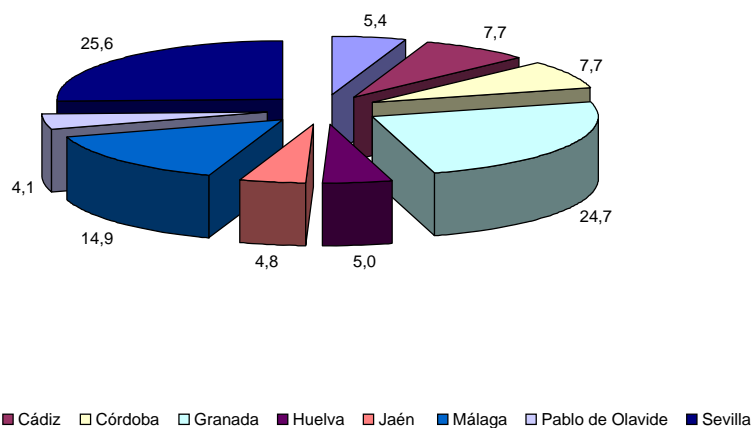

(1) Los datos de las U. Públicas corresponden únicamente a Centros Propios.

(2) Consultar Anexo I para tratamiento de la Información

UNIVERSIDADES DE ANDALUCÍA

PAS funcionario respecto al total de PAS por Universidad (%)

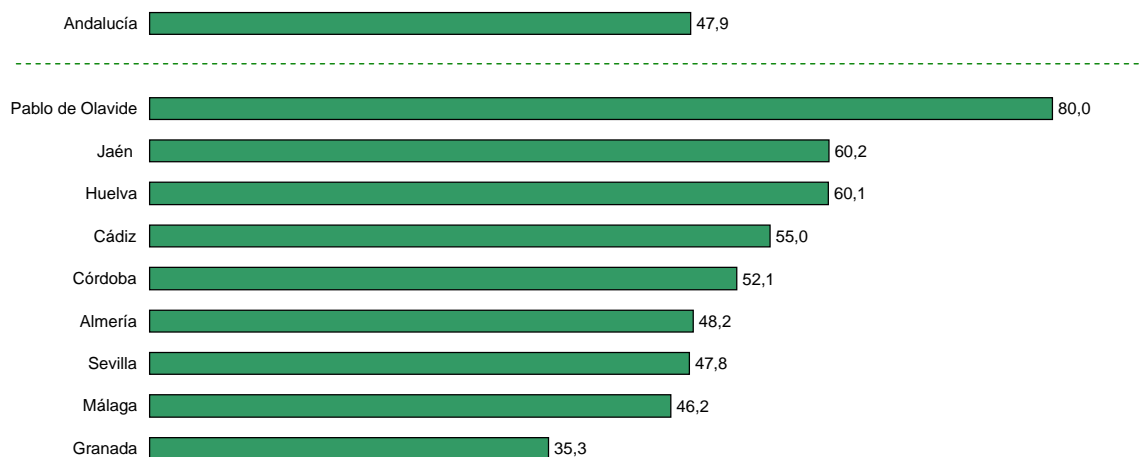

PAS por sexo y Universidad (%)

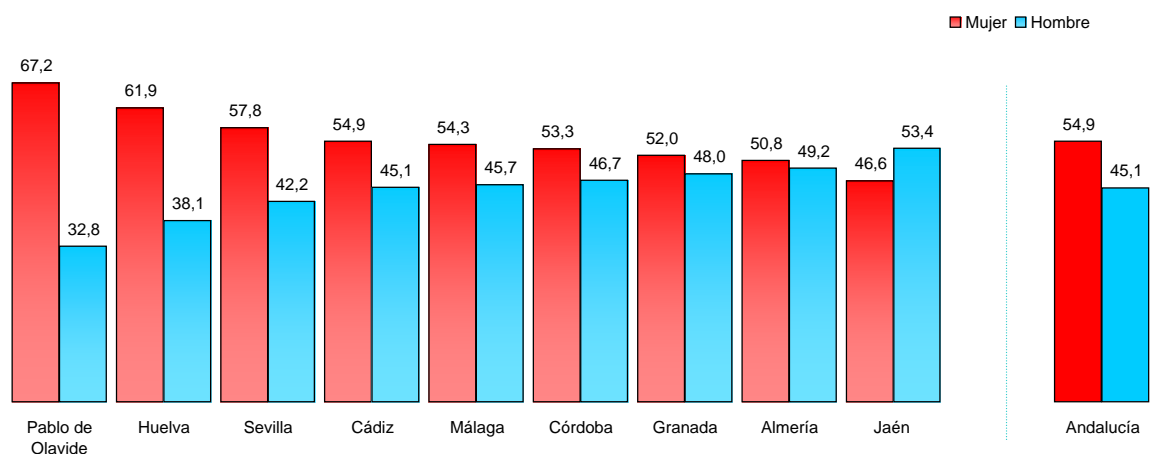

PAS con 60 ó más años respecto el total de PAS por Universidad (%)

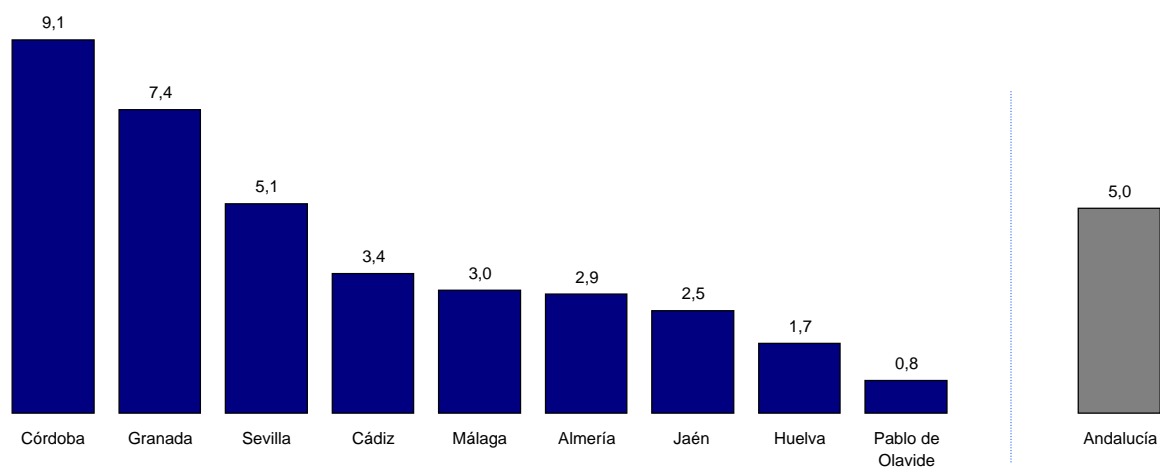

U. PÚBLICAS DE ANDALUCÍA<sup>(1)(2)</sup>

	TOTAL	Sexo		Edad					Situación administrativa	
		Hombres	Mujeres	Hasta 29 años	De 30 a 39 años	De 40 a 49 años	De 50 a 59 años	60 o más años	Activo en la universidad	Otras Situaciones
<b>Total Personal de Administración y Servicios (PAS)</b>	<b>9.122</b>	<b>4.111</b>	<b>5.011</b>	<b>187</b>	<b>1.930</b>	<b>4.449</b>	<b>2.104</b>	<b>452</b>	<b>8.998</b>	<b>124</b>
<b>Personal Funcionario</b>	<b>4.373</b>	<b>1.595</b>	<b>2.778</b>	<b>59</b>	<b>1.031</b>	<b>2.181</b>	<b>931</b>	<b>171</b>	<b>4.282</b>	<b>91</b>
<b>Grupo Profesional</b>										
Grupo A	1.046	522	524	7	196	517	287	39	1.027	19
Subgrupo A1	331	188	143	1	33	148	133	16	320	11
Subgrupo A2	715	334	381	6	163	369	154	23	707	8
Grupo B	-	-	-	-	-	-	-	-	-	-
Grupo C	3.315	1.062	2.253	52	835	1.663	634	131	3.244	71
Subgrupo C1	2.592	867	1.725	9	508	1.387	570	118	2.545	47
Subgrupo C2	723	195	528	43	327	276	64	13	699	24
Otras sin requisito de titulación	12	11	1	-	-	1	10	1	11	1
<b>Personal Contratado</b>	<b>4.749</b>	<b>2.516</b>	<b>2.233</b>	<b>128</b>	<b>899</b>	<b>2.268</b>	<b>1.173</b>	<b>281</b>	<b>4.716</b>	<b>33</b>
<b>Tipo de contrato <sup>(3)</sup></b>										
Grupo I	350	202	148	53	92	142	56	7	347	3
Grupo II	306	196	110	12	77	130	68	19	303	3
Grupo III	2.084	1.327	757	25	311	1.065	577	106	2.072	12
Grupo IV	2.009	791	1.218	38	419	931	472	149	1.994	15

	Sexo y Edad									
	Hombres					Mujeres				
	Hasta 29 años	De 30 a 39 años	De 40 a 49 años	De 50 a 59 años	60 o más años	Hasta 29 años	De 30 a 39 años	De 40 a 49 años	De 50 a 59 años	60 o más años
<b>Total Personal de Administración y Servicios (PAS)</b>	<b>81</b>	<b>893</b>	<b>2.057</b>	<b>884</b>	<b>196</b>	<b>106</b>	<b>1.037</b>	<b>2.392</b>	<b>1.220</b>	<b>256</b>
<b>Personal Funcionario</b>	<b>21</b>	<b>403</b>	<b>819</b>	<b>299</b>	<b>53</b>	<b>38</b>	<b>628</b>	<b>1.362</b>	<b>632</b>	<b>118</b>
<b>Grupo Profesional</b>										
Grupo A	5	108	259	126	24	2	88	258	161	15
Subgrupo A1	1	22	81	71	13	-	11	67	62	3
Subgrupo A2	4	86	178	55	11	2	77	191	99	12
Grupo B	-	-	-	-	-	-	-	-	-	-
Grupo C	16	295	559	163	29	36	540	1.104	471	102
Subgrupo C1	2	203	481	155	26	7	305	906	415	92
Subgrupo C2	14	92	78	8	3	29	235	198	56	10
Otras sin requisito de titulación	-	-	1	10	-	-	-	-	-	1
<b>Personal Contratado</b>	<b>60</b>	<b>490</b>	<b>1.238</b>	<b>585</b>	<b>143</b>	<b>68</b>	<b>409</b>	<b>1.030</b>	<b>588</b>	<b>138</b>
<b>Tipo de contrato <sup>(3)</sup></b>										
Grupo I	31	45	84	36	6	22	47	58	20	1
Grupo II	2	45	89	45	15	10	32	41	23	4
Grupo III	9	194	692	355	77	16	117	373	222	29
Grupo IV	18	206	373	149	45	20	213	558	323	104

(1) Los datos de las U.Públicas corresponden únicamente a Centros Propios.

(2) Consultar Anexo I para tratamiento de la Información.

(3) La categoría profesional del Personal Contratado laboral se ha distribuido en función de los grupos que indica el IV Convenio colectivo del personal laboral de las Universidades Públicas de Andalucía.

U. PÚBLICAS DE ANDALUCÍA. INDICES BÁSICOS. SEXO Y EDAD.

	Estimación media de la edad (%)			Distribución por sexo (%)		Distribución por categorías
	Total	Hombres	Mujeres	Hombres	Mujeres	
<b>Total Personal de Administración y Servicios (PAS)</b>	<b>45,7</b>	<b>45,5</b>	<b>45,9</b>	<b>45,1</b>	<b>54,9</b>	
PAS Funcionario	45,2	44,7	45,5	36,5	63,5	47,9
PAS Contratado	46,2	46,0	46,4	53,0	47,0	52,1
<b>Personal Funcionario</b>						
<b>Grupo Profesional</b>						
<i>Grupo A:</i>	<i>46,4</i>	<i>46,0</i>	<i>46,8</i>	<i>49,9</i>	<i>50,1</i>	<i>23,9</i>
Subgrupo A1	48,8	48,8	48,9	56,8	43,2	7,6
Subgrupo A2	45,3	44,4	46,0	46,7	53,3	16,4
<i>Grupo B</i>	<i>-</i>	<i>-</i>	<i>-</i>	<i>-</i>	<i>-</i>	<i>-</i>
<i>Grupo C:</i>	<i>44,8</i>	<i>44,0</i>	<i>45,2</i>	<i>32,0</i>	<i>68,0</i>	<i>75,8</i>
Subgrupo C1	46,0	44,9	46,5	33,4	66,6	59,3
Subgrupo C2	40,6	39,7	41,0	27,0	73,0	16,5
<i>Otras sin requisito de titulación</i>	<i>54,8</i>	<i>54,1</i>	<i>63,0</i>	<i>91,7</i>	<i>8,3</i>	<i>0,3</i>
<b>Personal Contratado</b>						
<b>Tipo de contrato</b>						
Grupo I	41,6	42,3	40,6	57,7	42,3	7,4
Grupo II	45,1	46,2	43,2	64,1	35,9	6,4
Grupo III	47,0	47,1	46,7	63,7	36,3	43,9
Grupo IV	46,3	44,9	47,1	39,4	60,6	42,3

**ARAGÓN**



**ARAGÓN<sup>(1)(2)</sup>**

	Total PAS	Personal de Administración y Servicios (%)		
		Funcionario	Mujeres	con 60 ó más años
<b>Total Aragón</b>	<b>1.912</b>	<b>74,5</b>	<b>58,9</b>	<b>2,1</b>
<b>U. Públicas</b>				
Zaragoza	1.845	77,2	58,9	2,9
<b>U. Privadas</b>				
San Jorge	67	-	61,2	-

**Distribución del PAS (%)**

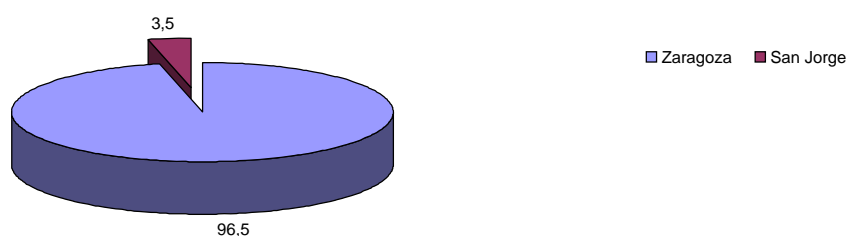

**PAS por sexo y Universidad (%)**

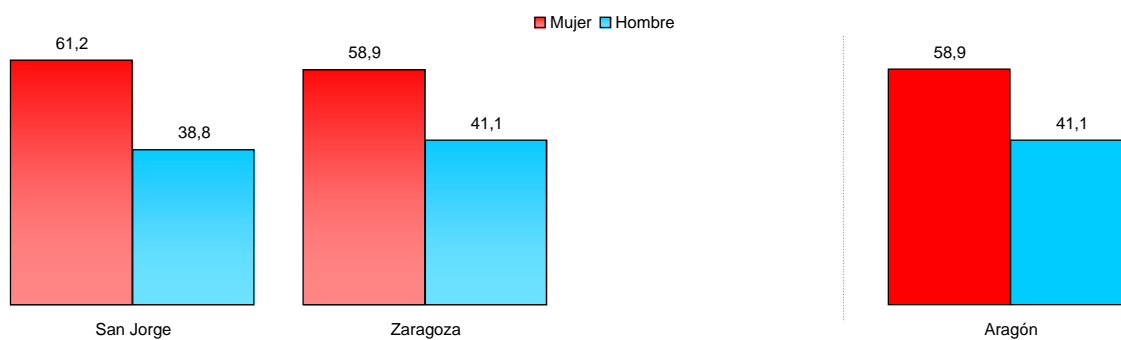

**PAS con 60 ó más años respecto el total de PAS por Universidad (%)**



**U. PÚBLICAS DE ARAGÓN<sup>(1)(2)</sup>**

	TOTAL	Sexo		Edad					Situación administrativa	
		Hombres	Mujeres	Hasta 29 años	De 30 a 39 años	De 40 a 49 años	De 50 a 59 años	60 o más años	Activo en la universidad	Otras Situaciones
<b>Total Personal de Administración y Servicios (PAS)</b>	<b>1.845</b>	<b>759</b>	<b>1.086</b>	<b>174</b>	<b>520</b>	<b>734</b>	<b>363</b>	<b>54</b>	<b>1.842</b>	<b>3</b>
<b>Personal Funcionario</b>	<b>1.425</b>	<b>564</b>	<b>861</b>	<b>31</b>	<b>353</b>	<b>667</b>	<b>334</b>	<b>40</b>	<b>1.422</b>	<b>3</b>
<b>Grupo Profesional</b>										
Grupo A	263	115	148	3	68	126	63	3	263	-
Subgrupo A1	129	54	75	3	34	60	30	2	129	-
Subgrupo A2	134	61	73	-	34	66	33	1	134	-
Grupo B	-	-	-	-	-	-	-	-	-	-
Grupo C	1.162	449	713	28	285	541	271	37	1.159	3
Subgrupo C1	512	227	285	13	75	265	140	19	511	1
Subgrupo C2	650	222	428	15	210	276	131	18	648	2
Otras sin requisito de titulación	-	-	-	-	-	-	-	-	-	-
<b>Personal Contratado</b>	<b>420</b>	<b>195</b>	<b>225</b>	<b>143</b>	<b>167</b>	<b>67</b>	<b>29</b>	<b>14</b>	<b>420</b>	<b>0</b>
<b>Tipo de contrato <sup>(3)</sup></b>										
Grupo A	127	64	63	44	67	12	3	1	127	-
Grupo B	77	32	45	27	43	6	1	-	77	-
Grupo C	119	59	60	51	42	19	3	4	119	-
Grupo D	97	40	57	21	15	30	22	9	97	-

	Sexo y Edad									
	Hombres					Mujeres				
	Hasta 29 años	De 30 a 39 años	De 40 a 49 años	De 50 a 59 años	60 o más años	Hasta 29 años	De 30 a 39 años	De 40 a 49 años	De 50 a 59 años	60 o más años
<b>Total Personal de Administración y Servicios (PAS)</b>	<b>92</b>	<b>236</b>	<b>268</b>	<b>142</b>	<b>21</b>	<b>82</b>	<b>284</b>	<b>466</b>	<b>221</b>	<b>33</b>
<b>Personal Funcionario</b>	<b>14</b>	<b>168</b>	<b>244</b>	<b>125</b>	<b>13</b>	<b>17</b>	<b>185</b>	<b>423</b>	<b>209</b>	<b>27</b>
<b>Grupo Profesional</b>										
Grupo A	1	32	55	27	-	2	36	71	36	3
Subgrupo A1	1	17	24	12	-	2	17	36	18	2
Subgrupo A2	-	15	31	15	-	-	19	35	18	1
Grupo B	-	-	-	-	-	-	-	-	-	-
Grupo C	13	136	189	98	13	15	149	352	173	24
Subgrupo C1	7	46	112	56	6	6	29	153	84	13
Subgrupo C2	6	90	77	42	7	9	120	199	89	11
Otras sin requisito de titulación	-	-	-	-	-	-	-	-	-	-
<b>Personal Contratado</b>	<b>78</b>	<b>68</b>	<b>24</b>	<b>17</b>	<b>8</b>	<b>65</b>	<b>99</b>	<b>43</b>	<b>12</b>	<b>6</b>
<b>Tipo de contrato <sup>(3)</sup></b>										
Grupo A	27	33	3	1	-	17	34	9	2	1
Grupo B	18	12	1	1	-	9	31	5	-	-
Grupo C	25	17	13	2	2	26	25	6	1	2
Grupo D	8	6	7	13	6	13	9	23	9	3

(1) Los datos de las U. Públicas corresponden únicamente a Centros Propios

(2) Consultar Anexo I para tratamiento de la Información.

(3) La categoría profesional del Personal Contratado Laboral se ha distribuido en función de los grupos que indica el Convenio Colectivo del Personal Laboral de la U. de Zaragoza.



**U. PÚBLICAS DE ARAGÓN. INDICES BÁSICOS. SEXO Y EDAD.**

	Estimación media de la edad (%)			Distribución por sexo (%)		Distribución por categorías
	Total	Hombres	Mujeres	Hombres	Mujeres	
<b>Total Personal de Administración y Servicios (PAS)</b>	<b>43,0</b>	<b>42,1</b>	<b>43,6</b>	<b>41,1</b>	<b>58,9</b>	
PAS Funcionario	45,0	44,2	45,5	39,6	60,4	77,2
PAS Contratado	36,2	35,9	36,4	46,4	53,6	22,8
<b>Personal Funcionario</b>						
<b>Grupo Profesional</b>						
Grupo A:	44,8	44,4	45,1	43,7	56,3	18,5
Subgrupo A1	44,6	43,7	45,1	41,9	58,1	9,1
Subgrupo A2	45,1	45,0	45,1	45,5	54,5	9,4
Grupo B	-	-	-	-	-	-
Grupo C:	45,0	44,2	45,6	38,6	61,4	81,5
Subgrupo C1	46,5	45,4	47,4	44,3	55,7	35,9
Subgrupo C2	43,9	42,9	44,4	34,2	65,8	45,6
Otras sin requisito de titulación	-	-	-	-	-	-
<b>Personal Contratado</b>						
<b>Tipo de contrato</b>						
Grupo A	33,9	32,4	35,3	50,4	49,6	30,2
Grupo B	33,2	31,4	34,5	41,6	58,4	18,3
Grupo C	34,6	35,4	33,8	49,6	50,4	28,3
Grupo D	43,5	45,9	41,8	41,2	58,8	23,1

**U. PRIVADAS DE ARAGÓN<sup>(1)(2)</sup>**

	TOTAL	Sexo		Edad				
		Hombres	Mujeres	Hasta 29 años	De 30 a 39 años	De 40 a 49 años	De 50 a 59 años	60 o más años
<b>Total Personal de Administración y Servicios (PAS)</b>	<b>67</b>	<b>26</b>	<b>41</b>	<b>14</b>	<b>40</b>	<b>10</b>	<b>3</b>	<b>0</b>
<b>Tipo de contrato</b>								
Contrato tiempo indefinido	61	25	36	11	37	10	3	-
Contrato duración determinada	6	1	5	3	3	-	-	-
<b>Jornada laboral</b>								
Tiempo completo	62	26	36	14	35	10	3	-
Tiempo parcial	5	-	5	-	5	-	-	-
<b>Categoría laboral</b>								
Subgrupo 1: Personal titulado	42	19	23	4	25	10	3	-
Subgrupo 2: Personal investigador	-	-	-	-	-	-	-	-
Subgrupo 3: Personal administrativo	25	7	18	10	15	-	-	-
Subgrupo 4: Personal vario	-	-	-	-	-	-	-	-
Otro personal	-	-	-	-	-	-	-	-

	Sexo y Edad									
	Hombres					Mujeres				
	Hasta 29 años	De 30 a 39 años	De 40 a 49 años	De 50 a 59 años	60 o más años	Hasta 29 años	De 30 a 39 años	De 40 a 49 años	De 50 a 59 años	60 o más años
<b>Total Personal de Administración y Servicios (PAS)</b>	<b>2</b>	<b>16</b>	<b>5</b>	<b>3</b>	<b>0</b>	<b>12</b>	<b>24</b>	<b>5</b>	<b>0</b>	<b>0</b>
<b>Tipo de contrato</b>										
Contrato tiempo indefinido	1	16	5	3	-	10	21	5	-	-
Contrato duración determinada	1	-	-	-	-	2	3	-	-	-
<b>Jornada laboral</b>										
Tiempo completo	2	16	5	3	-	12	19	5	-	-
Tiempo parcial	-	-	-	-	-	-	5	-	-	-
<b>Categoría laboral</b>										
Subgrupo 1: Personal titulado	1	10	5	3	-	3	15	5	-	-
Subgrupo 2: Personal investigador	-	-	-	-	-	-	-	-	-	-
Subgrupo 3: Personal administrativo	1	6	-	-	-	9	9	-	-	-
Subgrupo 4: Personal vario	-	-	-	-	-	-	-	-	-	-
Otro personal	-	-	-	-	-	-	-	-	-	-

(1) Consultar Anexo I para tratamiento de la información.

(2) La tabla recoge los datos referentes al Personal No Docente definidos en el V Convenio colectivo nacional de Universidades Privadas, Centros Universitarios Privados y Centros de formación de Postgraduados.

U. PRIVADAS DE ARAGÓN. INDICES BÁSICOS. SEXO Y EDAD.

	Estimación media de la edad (%)			Distribución por sexo (%)		Distribución por categorías
	Total	Hombres	Mujeres	Hombres	Mujeres	
<b>Total Personal de Administración y Servicios (PAS)</b>	<b>35,7</b>	<b>38,6</b>	<b>33,9</b>	<b>38,8</b>	<b>61,2</b>	
<i>Tipo de contrato</i>						
Contrato tiempo indefinido	36,2	39,1	34,2	41,0	59,0	91,0
Contrato duración determinada	31,0	27,0	31,8	16,7	83,3	9,0
<i>Jornada laboral</i>						
Tiempo completo	35,8	38,6	33,7	41,9	58,1	92,5
Tiempo parcial	35,0	-	35,0	-	100,0	7,5
<i>Categoría laboral</i>						
Subgrupo 1: Personal titulado	38,0	40,4	36,1	45,2	54,8	62,7
Subgrupo 2: Personal investigador	-	-	-	-	-	-
Subgrupo 3: Personal administrativo	31,8	33,9	31,0	28	72,0	37,3
Subgrupo 4: Personal vario	-	-	-	-	-	-
Otro personal	-	-	-	-	-	-



**ASTURIAS (PRINCIPADO DE)**



ESTADÍSTICA DE PERSONAL AL SERVICIO DE LAS UNIVERSIDADES. PAS Curso 2008-09

ASTURIAS (PRINCIPADO DE) <sup>(1)(2)</sup>

	Total PAS	Personal de Administración y Servicios (%)		
		Funcionario	Mujeres	con 60 ó más años
<b>Total Asturias (Principado de)</b>	<b>923</b>	<b>52,9</b>	<b>66,1</b>	<b>6,1</b>
<b>U. Públicas</b>				
Oviedo	923	52,9	66,1	6,1

U. PÚBLICAS DE ASTURIAS (PRINCIPADO DE)

	TOTAL	Sexo		Edad					Situación administrativa	
		Hombres	Mujeres	Hasta 29 años	De 30 a 39 años	De 40 a 49 años	De 50 a 59 años	60 o más años	Activo en la universidad	Otras Situaciones
<b>Total Personal de Administración y Servicios (PAS)</b>	<b>923</b>	<b>313</b>	<b>610</b>	<b>5</b>	<b>110</b>	<b>436</b>	<b>316</b>	<b>56</b>	<b>918</b>	<b>5</b>
<b>Personal Funcionario</b>	<b>488</b>	<b>97</b>	<b>391</b>	<b>0</b>	<b>64</b>	<b>249</b>	<b>153</b>	<b>22</b>	<b>483</b>	<b>5</b>
<b>Grupo Profesional</b>										
<i>Grupo A</i>	99	27	72	-	10	46	38	5	97	2
Subgrupo A1	15	4	11	-	1	7	7	-	13	2
Subgrupo A2	84	23	61	-	9	39	31	5	84	-
<i>Grupo B</i>	-	-	-	-	-	-	-	-	-	-
<i>Grupo C</i>	389	70	319	-	54	203	115	17	386	3
Subgrupo C1	207	42	165	-	18	110	69	10	206	1
Subgrupo C2	182	28	154	-	36	93	46	7	180	2
<i>Otras sin requisito de titulación</i>	-	-	-	-	-	-	-	-	-	-
<b>Personal Contratado</b>	<b>435</b>	<b>216</b>	<b>219</b>	<b>5</b>	<b>46</b>	<b>187</b>	<b>163</b>	<b>34</b>	<b>435</b>	<b>0</b>
<b>Tipo de contrato <sup>(3)</sup></b>										
Grupo Profesional 1	37	24	13	3	4	20	10	-	37	-
Grupo Profesional 2	42	28	14	-	8	14	15	5	42	-
Grupo Profesional 3	270	142	128	-	9	113	122	26	270	-
Grupo Profesional 4	86	22	64	2	25	40	16	3	86	-
Grupo Profesional 5	-	-	-	-	-	-	-	-	-	-

	Sexo y Edad									
	Hombres					Mujeres				
	Hasta 29 años	De 30 a 39 años	De 40 a 49 años	De 50 a 59 años	60 o más años	Hasta 29 años	De 30 a 39 años	De 40 a 49 años	De 50 a 59 años	60 o más años
<b>Total Personal de Administración y Servicios (PAS)</b>	<b>4</b>	<b>31</b>	<b>144</b>	<b>106</b>	<b>28</b>	<b>1</b>	<b>79</b>	<b>292</b>	<b>210</b>	<b>28</b>
<b>Personal Funcionario</b>	<b>0</b>	<b>10</b>	<b>53</b>	<b>28</b>	<b>6</b>	<b>0</b>	<b>54</b>	<b>196</b>	<b>125</b>	<b>16</b>
<b>Grupo Profesional</b>										
<i>Grupo A</i>	-	1	17	8	1	-	9	29	30	4
Subgrupo A1	-	-	2	2	-	-	1	5	5	-
Subgrupo A2	-	1	15	6	1	-	8	24	25	4
<i>Grupo B</i>	-	-	-	-	-	-	-	-	-	-
<i>Grupo C</i>	-	9	36	20	5	-	45	167	95	12
Subgrupo C1	-	2	21	15	4	-	16	89	54	6
Subgrupo C2	-	7	15	5	1	-	29	78	41	6
<i>Otras sin requisito de titulación</i>	-	-	-	-	-	-	-	-	-	-
<b>Personal Contratado</b>	<b>4</b>	<b>21</b>	<b>91</b>	<b>78</b>	<b>22</b>	<b>1</b>	<b>25</b>	<b>96</b>	<b>85</b>	<b>12</b>
<b>Tipo de contrato <sup>(3)</sup></b>										
Grupo Profesional 1	3	4	14	3	-	-	-	6	7	-
Grupo Profesional 2	-	3	9	12	4	-	5	5	3	1
Grupo Profesional 3	-	5	60	60	17	-	4	53	62	9
Grupo Profesional 4	1	9	8	3	1	1	16	32	13	2
Grupo Profesional 5	-	-	-	-	-	-	-	-	-	-

(1) Los datos de las U. Públicas corresponden únicamente a Centros Propios

(2) Consultar Anexo I para tratamiento de la Información.

(3) La categoría profesional del Personal Contratado Laboral se ha distribuido en función de los grupos que indica el II Convenio Colectivo Único para el Personal Laboral de la Admón. General del Estado.

U. PÚBLICAS DE ASTURIAS (PRINCIPADO DE). INDICES BÁSICOS. SEXO Y EDAD.

	Estimación media de la edad (%)			Distribución por sexo (%)		Distribución por categorías
	Total	Hombres	Mujeres	Hombres	Mujeres	
<b>Total Personal de Administración y Servicios (PAS)</b>	<b>48,2</b>	<b>48,8</b>	<b>47,9</b>	<b>33,9</b>	<b>66,1</b>	
PAS Funcionario	47,6	48,0	47,6	19,9	80,1	52,9
PAS Contratado	48,9	49,1	48,6	49,7	50,3	47,1
<b>Personal Funcionario</b>						
<b>Grupo Profesional</b>						
Grupo A	48,7	48,3	48,9	27,3	72,7	20,3
Subgrupo A1	49,0	50,0	48,6	26,7	73,3	3,1
Subgrupo A2	48,7	48,0	49,0	27,4	72,6	17,2
Grupo B	-	-	-	-	-	-
Grupo C	47,4	47,9	47,2	18,0	82,0	79,7
Subgrupo C1	48,3	49,8	48,0	20,3	79,7	42,4
Subgrupo C2	46,2	44,9	46,5	15,4	84,6	37,3
Otras sin requisito de titulación	-	-	-	-	-	-
<b>Personal Contratado</b>						
<b>Tipo de contrato</b>						
Grupo Profesional 1	45,2	42,3	50,4	64,9	35,1	8,5
Grupo Profesional 2	48,8	50,8	44,9	66,7	33,3	9,7
Grupo Profesional 3	50,9	51,0	50,8	52,6	47,4	62,1
Grupo Profesional 4	44,2	42,3	44,8	25,6	74,4	19,8
Grupo Profesional 5	-	-	-	-	-	-



**BALEARS (ILLES)**



**ESTADÍSTICA DE PERSONAL AL SERVICIO DE LAS UNIVERSIDADES. PAS Curso 2008-09**
**BALEARS (ILLES) <sup>(1)(2)(3)</sup>**

	Total PAS	Personal de Administración y Servicios (%)		
		Funcionario	Mujeres	con 60 ó más años
<b>Total Balears (Illes)</b>	<b>564</b>	<b>97,7</b>	<b>64,5</b>	<b>3,2</b>
<b>U. Públicas</b>				
Balears (Illes)	564	97,7	64,5	3,2

**U. PÚBLICAS DE BALEARS (ILLES)**

	TOTAL	Sexo		Edad					Situación administrativa	
		Hombres	Mujeres	Hasta 29 años	De 30 a 39 años	De 40 a 49 años	De 50 a 59 años	60 o más años	Activo en la universidad	Otras Situaciones
<b>Total Personal de Administración y Servicios (PAS)</b>	<b>564</b>	<b>200</b>	<b>364</b>	<b>60</b>	<b>175</b>	<b>192</b>	<b>119</b>	<b>18</b>	<b>561</b>	<b>3</b>
<b>Personal Funcionario</b>	<b>551</b>	<b>193</b>	<b>358</b>	<b>58</b>	<b>175</b>	<b>192</b>	<b>112</b>	<b>14</b>	<b>548</b>	<b>3</b>
<b>Grupo Profesional</b>										
Grupo A	111	53	58	2	23	57	26	3	109	2
Subgrupo A1	56	29	27	1	3	35	15	2	55	1
Subgrupo A2	55	24	31	1	20	22	11	1	54	1
Grupo B	-	-	-	-	-	-	-	-	-	-
Grupo C	440	140	300	56	152	135	86	11	439	1
Subgrupo C1	184	54	130	24	53	57	44	6	183	1
Subgrupo C2	256	86	170	32	99	78	42	5	256	-
Otras sin requisito de titulación	-	-	-	-	-	-	-	-	-	-
<b>Personal Contratado</b>	<b>13</b>	<b>7</b>	<b>6</b>	<b>2</b>	<b>0</b>	<b>0</b>	<b>7</b>	<b>4</b>	<b>13</b>	<b>0</b>
<b>Tipo de contrato <sup>(3)</sup></b>										
Grup I	1	1	-	-	-	-	-	1	1	-
Grup II	-	-	-	-	-	-	-	-	-	-
Grup III	1	1	-	1	-	-	-	-	1	-
Grup IV.1	6	5	1	-	-	-	4	2	6	-
Grup IV.2	5	-	5	1	-	-	3	1	5	-

	Sexo y Edad									
	Hombres					Mujeres				
	Hasta 29 años	De 30 a 39 años	De 40 a 49 años	De 50 a 59 años	60 o más años	Hasta 29 años	De 30 a 39 años	De 40 a 49 años	De 50 a 59 años	60 o más años
<b>Total Personal de Administración y Servicios (PAS)</b>	<b>28</b>	<b>59</b>	<b>70</b>	<b>37</b>	<b>6</b>	<b>32</b>	<b>116</b>	<b>122</b>	<b>82</b>	<b>12</b>
<b>Personal Funcionario</b>	<b>27</b>	<b>59</b>	<b>70</b>	<b>33</b>	<b>4</b>	<b>31</b>	<b>116</b>	<b>122</b>	<b>79</b>	<b>10</b>
<b>Grupo Profesional</b>										
Grupo A	1	13	28	9	2	1	10	29	17	1
Subgrupo A1	-	3	18	7	1	1	-	17	8	1
Subgrupo A2	1	10	10	2	1	-	10	12	9	-
Grupo B	-	-	-	-	-	-	-	-	-	-
Grupo C	26	46	42	24	2	30	106	93	62	9
Subgrupo C1	17	18	12	7	-	7	35	45	37	6
Subgrupo C2	9	28	30	17	2	23	71	48	25	3
Otras sin requisito de titulación	-	-	-	-	-	-	-	-	-	-
<b>Personal Contratado</b>	<b>1</b>	<b>0</b>	<b>0</b>	<b>4</b>	<b>2</b>	<b>1</b>	<b>0</b>	<b>0</b>	<b>3</b>	<b>2</b>
<b>Tipo de contrato <sup>(3)</sup></b>										
Grup I	-	-	-	-	1	-	-	-	-	-
Grup II	-	-	-	-	-	-	-	-	-	-
Grup III	1	-	-	-	-	-	-	-	-	-
Grup IV.1	-	-	-	4	1	-	-	-	-	1
Grup IV.2	-	-	-	-	-	1	-	-	3	1

(1) Los datos de las U. Públicas corresponden únicamente a Centros Propios

(2) Consultar Anexo I para tratamiento de la Información.

(3) La categoría profesional del Personal Contratado Laboral se ha distribuido en función de los grupos que indica el Convenio Colectivo de Personal Laboral de la U. de les Illes Balears.

## U. PÚBLICAS DE BALEARS (ILLES). INDICES BÁSICOS. SEXO Y EDAD.

	Estimación media de la edad (%)			Distribución por sexo (%)		Distribución por categorías
	Total	Hombres	Mujeres	Hombres	Mujeres	
<b>Total Personal de Administración y Servicios (PAS)</b>	<b>42,7</b>	<b>41,9</b>	<b>43,1</b>	<b>35,5</b>	<b>64,5</b>	
PAS Funcionario	42,4	41,5	42,9	35,0	65,0	97,7
PAS Contratado	53,2	53,3	53,0	53,8	46,2	2,3
<b>Personal Funcionario</b>						
<b>Grupo Profesional</b>						
Grupo A	45,4	44,6	46,2	47,7	52,3	20,1
Subgrupo A1	47,5	47,0	48,0	51,8	48,2	10,2
Subgrupo A2	43,4	41,7	44,7	43,6	56,4	10,0
Grupo B	-	-	-	-	-	-
Grupo C	41,7	40,3	42,3	31,8	68,2	79,9
Subgrupo C1	42,8	37,3	45,0	29,3	70,7	33,4
Subgrupo C2	40,9	42,3	40,2	33,6	66,4	46,5
Otras sin requisito de titulación	-	-	-	-	-	-
<b>Personal Contratado</b>						
<b>Tipo de contrato</b>						
Grup I	63,0	63,0	-	100,0	-	7,7
Grup II	-	-	-	-	-	-
Grup III	27,0	27,0	-	100,0	-	7,7
Grup IV.1	57,7	56,6	63,0	83,3	16,7	46,2
Grup IV.2	51,0	-	51,0	-	100,0	38,5

**CANARIAS**



**CANARIAS<sup>(1)(2)</sup>**

	Total PAS	Personal de Administración y Servicios (%)		
		Funcionario	Mujeres	con 60 ó más años
<b>Total Canarias</b>	<b>1.601</b>	<b>45,9</b>	<b>54,5</b>	<b>5,0</b>
<b>U. Públicas</b>				
La Laguna	826	46,1	55,4	5,8
Las Palmas de Gran Canaria	775	45,7	53,4	4,1

**Distribución del PAS (%)**

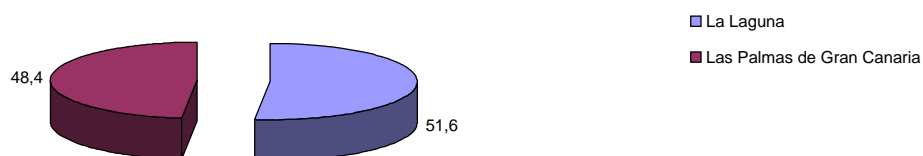

**PAS funcionario respecto al total de PAS por Universidad (%)**



**Distribución del PAS por sexo (%)**

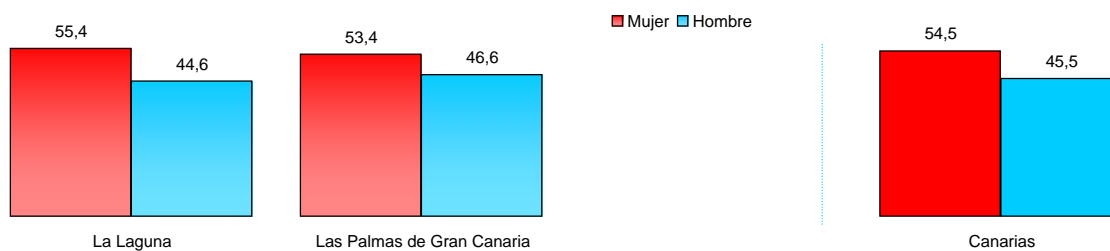

**PAS con 60 ó más años respecto el total de PAS por Universidad (%)**

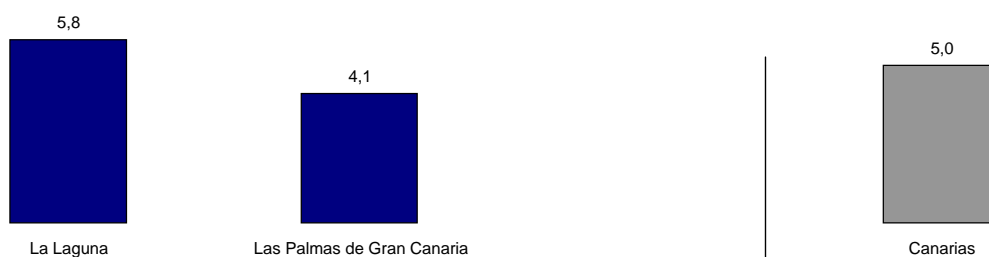

U. PÚBLICAS DE CANARIAS<sup>(1)(2)</sup>

	TOTAL	Sexo		Edad					Situación administrativa	
		Hombres	Mujeres	Hasta 29 años	De 30 a 39 años	De 40 a 49 años	De 50 a 59 años	60 o más años	Activo en la universidad	Otras Situaciones
<b>Total Personal de Administración y Servicios (PAS)</b>	<b>1.601</b>	<b>729</b>	<b>872</b>	<b>20</b>	<b>272</b>	<b>842</b>	<b>387</b>	<b>80</b>	<b>1.597</b>	<b>4</b>
<b>Personal Funcionario</b>	<b>735</b>	<b>203</b>	<b>532</b>	<b>4</b>	<b>114</b>	<b>402</b>	<b>184</b>	<b>31</b>	<b>731</b>	<b>4</b>
<b>Grupo Profesional</b>										
Grupo A	139	45	94	-	21	71	38	9	139	-
Subgrupo A1	25	11	14	-	2	13	8	2	25	-
Subgrupo A2	114	34	80	-	19	58	30	7	114	-
Grupo B	-	-	-	-	-	-	-	-	-	-
Grupo C	594	156	438	4	93	331	145	21	590	4
Subgrupo C1	529	143	386	4	72	295	138	20	525	4
Subgrupo C2	65	13	52	-	21	36	7	1	65	-
Otras sin requisito de titulación	2	2	-	-	-	-	1	1	2	-
<b>Personal Contratado</b>	<b>866</b>	<b>526</b>	<b>340</b>	<b>16</b>	<b>158</b>	<b>440</b>	<b>203</b>	<b>49</b>	<b>866</b>	<b>0</b>
<b>Tipo de contrato <sup>(3)</sup></b>										
Grupo I	32	23	9	-	8	15	7	2	32	-
Grupo II	45	33	12	2	11	26	4	2	45	-
Grupo III	302	222	80	6	45	144	81	26	302	-
Grupo IV	270	150	120	5	46	143	64	12	270	-
Grupo V	217	98	119	3	48	112	47	7	217	-

	Sexo y Edad									
	Hombres					Mujeres				
	Hasta 29 años	De 30 a 39 años	De 40 a 49 años	De 50 a 59 años	60 o más años	Hasta 29 años	De 30 a 39 años	De 40 a 49 años	De 50 a 59 años	60 o más años
<b>Total Personal de Administración y Servicios (PAS)</b>	<b>13</b>	<b>131</b>	<b>367</b>	<b>170</b>	<b>48</b>	<b>7</b>	<b>141</b>	<b>475</b>	<b>217</b>	<b>32</b>
<b>Personal Funcionario</b>	<b>2</b>	<b>28</b>	<b>110</b>	<b>52</b>	<b>11</b>	<b>2</b>	<b>86</b>	<b>292</b>	<b>132</b>	<b>20</b>
<b>Grupo Profesional</b>										
Grupo A	-	7	20	13	5	-	14	51	25	4
Subgrupo A1	-	1	4	5	1	-	1	9	3	1
Subgrupo A2	-	6	16	8	4	-	13	42	22	3
Grupo B	-	-	-	-	-	-	-	-	-	-
Grupo C	2	21	90	38	5	2	72	241	107	16
Subgrupo C1	2	18	80	38	5	2	54	215	100	15
Subgrupo C2	-	3	10	-	-	-	18	26	7	1
Otras sin requisito de titulación	-	-	-	1	1	-	-	-	-	-
<b>Personal Contratado</b>	<b>11</b>	<b>103</b>	<b>257</b>	<b>118</b>	<b>37</b>	<b>5</b>	<b>55</b>	<b>183</b>	<b>85</b>	<b>12</b>
<b>Tipo de contrato <sup>(3)</sup></b>										
Grupo I	-	7	11	4	1	-	1	4	3	1
Grupo II	1	9	18	3	2	1	2	8	1	-
Grupo III	5	35	106	56	20	1	10	38	25	6
Grupo IV	3	27	77	34	9	2	19	66	30	3
Grupo V	2	25	45	21	5	1	23	67	26	2

(1) Los datos de las U. Públicas corresponden únicamente a Centros Propios.

(2) Consultar Anexo I para tratamiento de la Información.

(3) La categoría profesional del Personal Contratado Laboral se ha distribuido en función de los grupos que indica el Convenio Colectivo para el Personal Laboral de las U. Públicas de Canarias.



## U. PÚBLICAS DE CANARIAS. INDICES BÁSICOS. SEXO Y EDAD.

	Estimación media de la edad (%)			Distribución por sexo (%)		Distribución por categorías
	Total	Hombres	Mujeres	Hombres	Mujeres	
<b>Total Personal de Administración y Servicios (PAS)</b>	<b>46,4</b>	<b>46,4</b>	<b>46,4</b>	<b>45,5</b>	<b>54,5</b>	
PAS Funcionario	46,6	47,0	46,5	27,6	72,4	45,9
PAS Contratado	46,2	46,2	46,3	60,7	39,3	54,1
<b>Personal Funcionario</b>						
<b>Grupo Profesional</b>						
Grupo A	47,4	48,3	46,9	32,4	67,6	18,9
Subgrupo A1	48,8	50,3	47,7	44,0	56,0	3,4
Subgrupo A2	47,1	47,7	46,8	29,8	70,2	15,5
Grupo B	-	-	-	-	-	-
Grupo C	46,4	46,4	46,4	26,3	73,7	80,8
Subgrupo C1	46,8	46,8	46,8	27,0	73,0	72,0
Subgrupo C2	43,1	42,7	43,2	20,0	80,0	8,8
Otras sin requisito de titulación	59,0	59,0	-	100,0	-	0,3
<b>Personal Contratado</b>						
<b>Tipo de contrato</b>						
Grupo I	45,8	44,5	49,2	71,9	28,1	3,7
Grupo II	43,4	43,7	42,7	73,3	26,7	5,2
Grupo III	47,4	47,2	48,0	73,5	26,5	34,9
Grupo IV	46,1	46,2	46,1	55,6	44,4	31,2
Grupo V	45,3	45,1	45,4	45,2	54,8	25,1



**CANTABRIA**



**ESTADÍSTICA DE PERSONAL AL SERVICIO DE LAS UNIVERSIDADES. PAS Curso 2008-09**
**CANTABRIA <sup>(1)(2)</sup>**

	Personal de Administración y Servicios (%)			
	Total PAS	Funcionario	Mujeres	con 60 ó más años
<b>Total Cantabria</b>	<b>575</b>	<b>63,7</b>	<b>56,7</b>	<b>4,5</b>
<b>U. Públicas</b>				
Cantabria	575	63,7	56,7	4,5

**U. PÚBLICAS DE CANTABRIA**

	TOTAL	Sexo		Edad					Situación administrativa	
		Hombres	Mujeres	Hasta 29 años	De 30 a 39 años	De 40 a 49 años	De 50 a 59 años	60 o más años	Activo en la universidad	Otras Situaciones
<b>Total Personal de Administración y Servicios (PAS)</b>	<b>575</b>	<b>249</b>	<b>326</b>	<b>34</b>	<b>117</b>	<b>245</b>	<b>153</b>	<b>26</b>	<b>555</b>	<b>20</b>
<b>Personal Funcionario</b>	<b>366</b>	<b>129</b>	<b>237</b>	<b>16</b>	<b>83</b>	<b>163</b>	<b>91</b>	<b>13</b>	<b>348</b>	<b>18</b>
<b>Grupo Profesional</b>										
<i>Grupo A</i>	75	37	38	2	18	33	18	4	72	3
Subgrupo A1	17	11	6	-	3	7	6	1	16	1
Subgrupo A2	58	26	32	2	15	26	12	3	56	2
<i>Grupo B</i>	-	-	-	-	-	-	-	-	-	-
<i>Grupo C</i>	290	91	199	14	65	130	73	8	275	15
Subgrupo C1	210	68	142	9	30	105	59	7	198	12
Subgrupo C2	80	23	57	5	35	25	14	1	77	3
<i>Otras sin requisito de titulación</i>	1	1	-	-	-	-	-	1	1	-
<b>Personal Contratado</b>	<b>209</b>	<b>120</b>	<b>89</b>	<b>18</b>	<b>34</b>	<b>82</b>	<b>62</b>	<b>13</b>	<b>207</b>	<b>2</b>
<b>Tipo de contrato <sup>(3)</sup></b>										
<i>Escala A</i>	59	34	25	4	16	21	15	3	58	1
Nivel A1-A5	33	18	15	4	16	11	2	-	32	1
Nivel A6-A10	26	16	10	-	-	10	13	3	26	-
<i>Escala B</i>	150	86	64	14	18	61	47	10	149	1
Nivel B1-B5	39	14	25	14	13	11	1	-	39	-
Nivel B6-B10	45	16	29	-	2	19	19	5	45	-
Nivel B11-B15	66	56	10	-	3	31	27	5	65	1

	Sexo y Edad									
	Hombres					Mujeres				
	Hasta 29 años	De 30 a 39 años	De 40 a 49 años	De 50 a 59 años	60 o más años	Hasta 29 años	De 30 a 39 años	De 40 a 49 años	De 50 a 59 años	60 o más años
<b>Total Personal de Administración y Servicios (PAS)</b>	<b>15</b>	<b>56</b>	<b>94</b>	<b>70</b>	<b>14</b>	<b>19</b>	<b>61</b>	<b>151</b>	<b>83</b>	<b>12</b>
<b>Personal Funcionario</b>	<b>8</b>	<b>39</b>	<b>51</b>	<b>26</b>	<b>5</b>	<b>8</b>	<b>44</b>	<b>112</b>	<b>65</b>	<b>8</b>
<b>Grupo Profesional</b>										
<i>Grupo A</i>	-	12	13	10	2	2	6	20	8	2
Subgrupo A1	-	2	4	4	1	-	1	3	2	-
Subgrupo A2	-	10	9	6	1	2	5	17	6	2
<i>Grupo B</i>	-	-	-	-	-	-	-	-	-	-
<i>Grupo C</i>	8	27	38	16	2	6	38	92	57	6
Subgrupo C1	8	16	29	13	2	1	14	76	46	5
Subgrupo C2	-	11	9	3	-	5	24	16	11	1
<i>Otras sin requisito de titulación</i>	-	-	-	-	1	-	-	-	-	-
<b>Personal Contratado</b>	<b>7</b>	<b>17</b>	<b>43</b>	<b>44</b>	<b>9</b>	<b>11</b>	<b>17</b>	<b>39</b>	<b>18</b>	<b>4</b>
<b>Tipo de contrato <sup>(3)</sup></b>										
<i>Escala A</i>	4	8	8	11	3	-	8	13	4	-
Nivel A1-A5	4	8	4	2	-	-	8	7	-	-
Nivel A6-A10	-	-	4	9	3	-	-	6	4	-
<i>Escala B</i>	3	9	35	33	6	11	9	26	14	4
Nivel B1-B5	3	6	4	1	-	11	7	7	-	-
Nivel B6-B10	-	1	5	8	2	-	1	14	11	3
Nivel B11-B15	-	2	26	24	4	-	1	5	3	1

(1) Los datos de las U. Públicas corresponden únicamente a Centros Propios.

(2) Consultar Anexo I para tratamiento de la Información.

(3) La categoría profesional del Personal Contratado Laboral se ha distribuido en función de los grupos que indica el II Convenio Colectivo del Personal Laboral de la U. de Cantabria.

## U. PÚBLICAS DE CANTABRIA. INDICES BÁSICOS. SEXO Y EDAD.

	Estimación media de la edad (%)			Distribución por sexo (%)		Distribución por categorías
	Total	Hombres	Mujeres	Hombres	Mujeres	
<b>Total Personal de Administración y Servicios (PAS)</b>	<b>46,4</b>	<b>45,5</b>	<b>45,3</b>	<b>43,3</b>	<b>56,7</b>	
PAS Funcionario	45,1	43,6	45,9	35,2	64,8	63,7
PAS Contratado	48,8	47,6	43,7	57,4	42,6	36,3
<b>Personal Funcionario</b>						
<b>Grupo Profesional</b>						
<i>Grupo A</i>	45,5	45,4	45,5	49,3	50,7	20,5
Subgrupo A1	47,8	48,5	46,7	64,7	35,3	4,6
Subgrupo A2	44,8	44,2	45,3	44,8	55,2	15,8
<i>Grupo B</i>	-	-	-	-	-	-
<i>Grupo C</i>	44,9	42,6	46,0	31,4	68,6	79,2
Subgrupo C1	46,2	43,0	47,8	32,4	67,6	57,4
Subgrupo C2	41,5	41,5	41,5	28,8	71,3	21,9
<i>Otras sin requisito de titulación</i>	63,0	63,0	-	100,0	-	0,3
<b>Personal Contratado</b>						
<b>Tipo de contrato</b>						
<i>Escala A</i>	44,5	45,4	43,4	57,6	42,4	28,2
Nivel A1-A5	38,6	37,7	39,7	54,5	45,5	15,8
Nivel A6-A10	52,1	54,0	49,0	61,5	38,5	12,4
<i>Escala B</i>	46,5	48,4	43,8	57,3	42,7	71,8
Nivel B1-B5	35,5	37,6	34,3	35,9	64,1	18,7
Nivel B6-B10	50,8	51,6	50,3	35,6	64,4	21,5
Nivel B11-B15	50,0	50,2	48,8	84,8	15,2	31,6

**CASTILLA Y LEÓN**





**CASTILLA Y LEÓN<sup>(1)(2)</sup>**

	Total PAS	Personal de Administración y Servicios (%)		
		Funcionario	Mujeres	con 60 ó más años
<b>Total Castilla y León</b>	<b>3.263</b>	<b>43,5</b>	<b>58,1</b>	<b>4,8</b>
<b>Total U. Públicas</b>	<b>2.982</b>	<b>47,6</b>	<b>57,6</b>	<b>5,0</b>
Burgos	343	59,2	61,5	0,9
León	559	35,4	58,7	4,8
Salamanca	1.101	54,9	58,0	5,8
Valladolid	979	42,2	55,3	5,7
<b>Total U. Privadas</b>	<b>93</b>	<b>-</b>	<b>53,8</b>	<b>0,0</b>
Europea Miguel de Cervantes	22	-	68,2	-
IE Universidad	71	-	49,3	-
<b>Total U. Privadas de la Iglesia</b>	<b>188</b>	<b>-</b>	<b>67,0</b>	<b>4,3</b>
Católica Santa Teresa de Jesús de Ávila	25	-	80,0	4,0
Pontificia de Salamanca	163	-	65,0	4,3

**Distribución del PAS (%)**

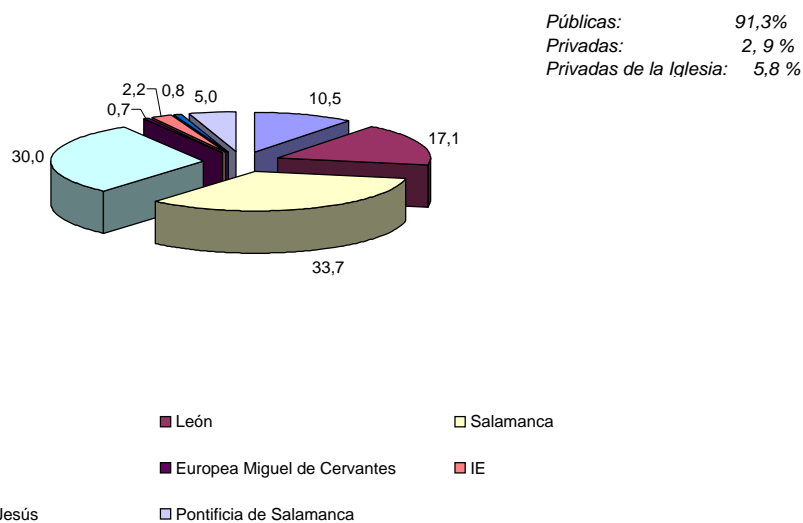

(1) Los datos de las U. Públicas corresponde únicamente a Centros Propios.  
 (2) Consultar Anexo I para tratamiento de la Información.

UNIVERSIDADES DE CASTILLA Y LEÓN

PAS funcionario respecto al total de PAS por Universidad (%)

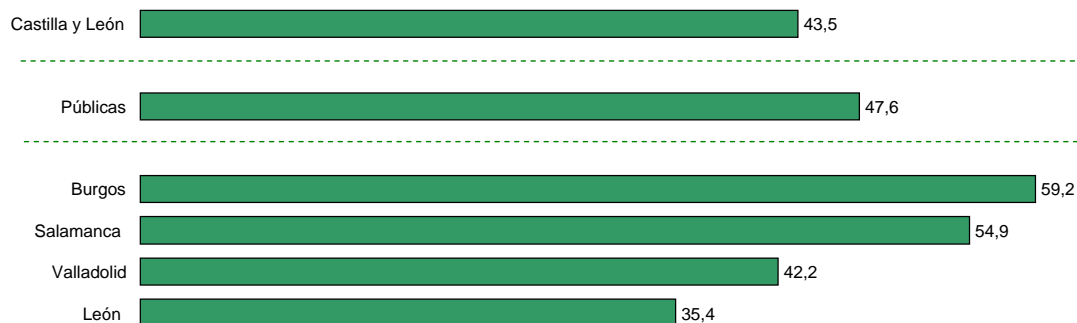

PAS por sexo y Universidad (%)

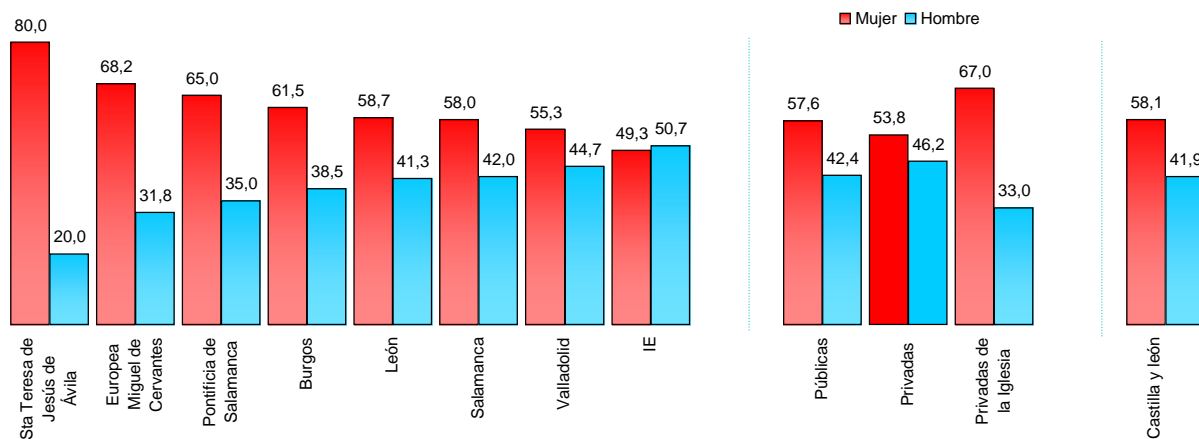

PAS con 60 ó más años respecto el total de PAS por Universidad (%)

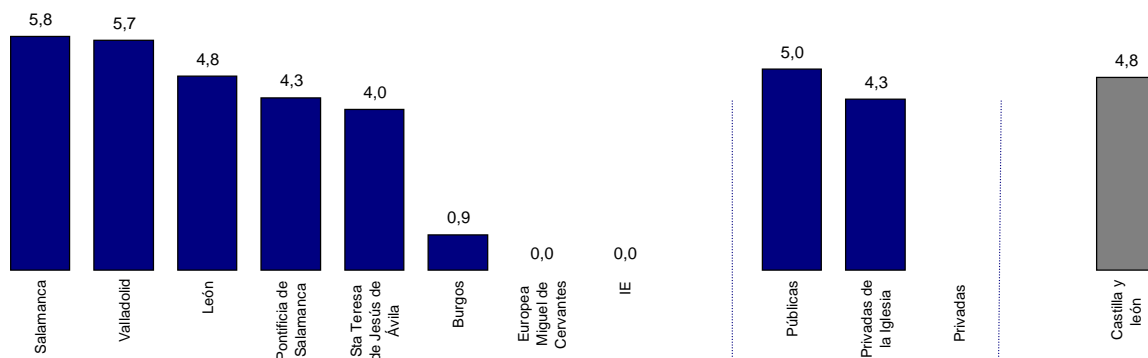

**U. PÚBLICAS DE CASTILLA Y LEÓN<sup>(1)(2)</sup>**

	TOTAL	Sexo		Edad					Situación administrativa	
		Hombres	Mujeres	Hasta 29 años	De 30 a 39 años	De 40 a 49 años	De 50 a 59 años	60 o más años	Activo en la universidad	Otras Situaciones
<b>Total Personal de Administración y Servicios (PAS)</b>	<b>2.982</b>	<b>1.263</b>	<b>1.719</b>	<b>49</b>	<b>610</b>	<b>1.427</b>	<b>746</b>	<b>150</b>	<b>2.945</b>	<b>37</b>
<b>Personal Funcionario</b>	<b>1.418</b>	<b>382</b>	<b>1.036</b>	<b>3</b>	<b>213</b>	<b>752</b>	<b>377</b>	<b>73</b>	<b>1.385</b>	<b>33</b>
<b>Grupo Profesional</b>										
Grupo A	263	92	171	-	26	155	64	18	256	7
Subgrupo A1	41	19	22	-	3	20	11	7	39	2
Subgrupo A2	222	73	149	-	23	135	53	11	217	5
Grupo B	-	-	-	-	-	-	-	-	-	-
Grupo C	1.147	284	863	3	187	596	308	53	1.121	26
Subgrupo C1	856	218	638	1	133	472	218	32	835	21
Subgrupo C2	291	66	225	2	54	124	90	21	286	5
Otras sin requisito de titulación	8	6	2	-	-	1	5	2	8	-
<b>Personal Contratado</b>	<b>1.564</b>	<b>881</b>	<b>683</b>	<b>46</b>	<b>397</b>	<b>675</b>	<b>369</b>	<b>77</b>	<b>1.560</b>	<b>4</b>
<b>Tipo de contrato<sup>(3)</sup></b>										
Grupo I	153	89	64	6	40	56	43	8	153	-
Grupo II	171	87	84	13	68	57	28	5	171	-
Grupo III	547	372	175	17	106	250	146	28	547	-
Grupo IV	693	333	360	10	183	312	152	36	689	4

	Sexo y Edad									
	Hombres					Mujeres				
	Hasta 29 años	De 30 a 39 años	De 40 a 49 años	De 50 a 59 años	60 o más años	Hasta 29 años	De 30 a 39 años	De 40 a 49 años	De 50 a 59 años	60 o más años
<b>Total Personal de Administración y Servicios (PAS)</b>	<b>28</b>	<b>272</b>	<b>585</b>	<b>317</b>	<b>61</b>	<b>21</b>	<b>338</b>	<b>842</b>	<b>429</b>	<b>89</b>
<b>Personal Funcionario</b>	<b>1</b>	<b>69</b>	<b>202</b>	<b>90</b>	<b>20</b>	<b>2</b>	<b>144</b>	<b>550</b>	<b>287</b>	<b>53</b>
<b>Grupo Profesional</b>										
Grupo A	-	10	48	23	11	-	16	107	41	7
Subgrupo A1	-	-	8	6	5	-	3	12	5	2
Subgrupo A2	-	10	40	17	6	-	13	95	36	5
Grupo B	-	-	-	-	-	-	-	-	-	-
Grupo C	1	59	153	64	7	2	128	443	244	46
Subgrupo C1	1	41	125	48	3	-	92	347	170	29
Subgrupo C2	-	18	28	16	4	2	36	96	74	17
Otras sin requisito de titulación	-	-	1	3	2	-	-	-	2	-
<b>Personal Contratado</b>	<b>27</b>	<b>203</b>	<b>383</b>	<b>227</b>	<b>41</b>	<b>19</b>	<b>194</b>	<b>292</b>	<b>142</b>	<b>36</b>
<b>Tipo de contrato<sup>(3)</sup></b>										
Grupo I	6	22	30	27	4	-	18	26	16	4
Grupo II	8	29	30	17	3	5	39	27	11	2
Grupo III	9	66	174	104	19	8	40	76	42	9
Grupo IV	4	86	149	79	15	6	97	163	73	21

(1) Los datos de las U. Públicas corresponden únicamente a Centros Propios.

(2) Consultar Anexo I para tratamiento de la Información.

(3) La categoría profesional del Personal Contratado laboral se ha distribuido en función de los grupos que indica la Admón. Gral. de la Comunidad de Castilla y León y Organismos Autónomos dependientes de ésta. Se han agrupado en la categoría IV las categorías IV1 y IV2 de las U. de León y de Valladolid.

U. PÚBLICAS DE CASTILLA Y LEÓN. INDICES BÁSICOS. SEXO Y EDAD.

	Estimación media de la edad (%)			Distribución por sexo (%)		Distribución por categorías
	Total	Hombres	Mujeres	Hombres	Mujeres	
<b>Total Personal de Administración y Servicios (PAS)</b>	<b>46,1</b>	<b>45,8</b>	<b>46,2</b>	<b>42,4</b>	<b>57,6</b>	
PAS Funcionario	47,0	46,4	47,3	26,9	73,1	47,6
PAS Contratado	45,2	45,6	44,7	56,3	43,7	52,4
<b>Personal Funcionario</b>						
<b>Grupo Profesional</b>						
<i>Grupo A</i>	47,7	48,6	47,2	35,0	65,0	18,5
Subgrupo A1	50,0	52,9	47,5	46,3	53,7	2,9
Subgrupo A2	47,2	47,4	47,1	32,9	67,1	15,7
<i>Grupo B</i>	-	-	-	-	-	-
<i>Grupo C</i>	46,8	45,6	47,3	24,8	75,2	80,9
Subgrupo C1	46,6	45,5	47,0	25,5	74,5	60,4
Subgrupo C2	47,4	45,8	47,9	22,7	77,3	20,5
<i>Otras sin requisito de titulación</i>	55,8	56,0	55,0	75,0	25,0	0,6
<b>Personal Contratado</b>						
<b>Tipo de contrato</b>						
Grupo I	45,4	45,2	45,8	58,2	41,8	9,8
Grupo II	41,8	42,6	41,0	50,9	49,1	10,9
Grupo III	46,1	46,5	45,2	68,0	32,0	35,0
Grupo IV	45,2	45,4	45,1	48,1	51,9	44,3

**U. PRIVADAS DE CASTILLA Y LEÓN<sup>(1)(2)</sup>**

	TOTAL	Sexo		Edad				
		Hombres	Mujeres	Hasta 29 años	De 30 a 39 años	De 40 a 49 años	De 50 a 59 años	60 o más años
<b>Total Personal de Administración y Servicios (PAS)</b>	<b>93</b>	<b>43</b>	<b>50</b>	<b>16</b>	<b>43</b>	<b>25</b>	<b>9</b>	<b>0</b>
<b>Tipo de contrato</b>								
Contrato tiempo indefinido	77	36	41	9	36	24	8	-
Contrato duración determinada	16	7	9	7	7	1	1	-
<b>Jornada laboral</b>								
Tiempo completo	79	36	43	14	37	21	7	-
Tiempo parcial	14	7	7	2	6	4	2	-
<b>Categoría laboral</b>								
Subgrupo 1: Personal titulado	47	23	24	8	23	13	3	-
Subgrupo 2: Personal investigador	1	1	-	1	-	-	-	-
Subgrupo 3: Personal administrativo	29	10	19	4	13	8	4	-
Subgrupo 4: Personal vario	16	9	7	3	7	4	2	-
Otro personal	-	-	-	-	-	-	-	-

	Sexo y Edad									
	Hombres					Mujeres				
	Hasta 29 años	De 30 a 39 años	De 40 a 49 años	De 50 a 59 años	60 o más años	Hasta 29 años	De 30 a 39 años	De 40 a 49 años	De 50 a 59 años	60 o más años
<b>Total Personal de Administración y Servicios (PAS)</b>	<b>8</b>	<b>14</b>	<b>13</b>	<b>8</b>	<b>0</b>	<b>8</b>	<b>29</b>	<b>12</b>	<b>1</b>	<b>0</b>
<b>Tipo de contrato</b>										
Contrato tiempo indefinido	4	12	13	7	-	5	24	11	1	-
Contrato duración determinada	4	2	-	1	-	3	5	1	-	-
<b>Jornada laboral</b>										
Tiempo completo	6	14	10	6	-	8	23	11	1	-
Tiempo parcial	2	-	3	2	-	-	6	1	-	-
<b>Categoría laboral</b>										
Subgrupo 1: Personal titulado	4	9	7	3	-	4	14	6	-	-
Subgrupo 2: Personal investigador	1	-	-	-	-	-	-	-	-	-
Subgrupo 3: Personal administrativo	3	2	2	3	-	1	11	6	1	-
Subgrupo 4: Personal vario	-	3	4	2	-	3	4	-	-	-
Otro personal	-	-	-	-	-	-	-	-	-	-

(1) Consultar Anexo I para tratamiento de la información.

(2) La tabla recoge los datos referentes al Personal no Docente definidos en el V Convenio colectivo nacional de Universidades Privadas, Centros Universitarios Privados y Centros de Formación de Postgraduados.

U. PRIVADAS DE CASTILLA Y LEÓN. INDICES BÁSICOS. SEXO Y EDAD.

	Estimación media de la edad (%)			Distribución por sexo (%)		Distribución por categorías
	Total	Hombres	Mujeres	Hombres	Mujeres	
<b>Total Personal de Administración y Servicios (PAS)</b>	<b>38,2</b>	<b>40,3</b>	<b>36,5</b>	<b>46,2</b>	<b>53,8</b>	
<b>Tipo de contrato</b>						
Contrato tiempo indefinido	39,3	41,6	37,2	46,8	53,2	82,8
Contrato duración determinada	33,4	33,3	33,4	43,8	56,3	17,2
<b>Jornada laboral</b>						
Tiempo completo	38,0	39,8	36,5	45,6	54,4	84,9
Tiempo parcial	39,6	42,7	36,4	50,0	50,0	15,1
<b>Categoría laboral</b>						
Subgrupo 1: Personal titulado	37,7	39,3	36,2	48,9	51,1	50,5
Subgrupo 2: Personal investigador	27,0	27,0	-	100,0	-	1,1
Subgrupo 3: Personal administrativo	39,4	40,6	38,8	34,5	65,5	31,2
Subgrupo 4: Personal vario	38,5	43,9	31,6	56,3	43,8	17,2
Otro personal	-	-	-	-	-	-

**U. PRIVADAS DE LA IGLESIA DE CASTILLA Y LEÓN<sup>(1)(2)</sup>**

	TOTAL	Sexo		Edad				
		Hombres	Mujeres	Hasta 29 años	De 30 a 39 años	De 40 a 49 años	De 50 a 59 años	60 o más años
<b>Total Personal de Administración y Servicios (PAS)</b>	<b>188</b>	<b>62</b>	<b>126</b>	<b>18</b>	<b>72</b>	<b>59</b>	<b>31</b>	<b>8</b>
<b>Tipo de contrato</b>								
Contrato tiempo indefinido	162	56	106	10	64	51	31	6
Contrato duración determinada	26	6	20	8	8	8	-	2
<b>Jornada laboral</b>								
Tiempo completo	159	56	103	11	61	53	27	7
Tiempo parcial	29	6	23	7	11	6	4	1
<b>Categoría laboral</b>								
Subgrupo 1: Personal titulado	36	8	28	5	17	10	3	1
Subgrupo 2: Personal investigador	-	-	-	-	-	-	-	-
Subgrupo 3: Personal administrativo	103	23	80	11	43	30	15	4
Subgrupo 4: Personal subalterno	29	12	17	1	7	13	7	1
Subgrupo 5: Personal de servicios generales	20	19	1	1	5	6	6	2
Otro personal								

	Sexo y Edad									
	Hombres					Mujeres				
	Hasta 29 años	De 30 a 39 años	De 40 a 49 años	De 50 a 59 años	60 o más años	Hasta 29 años	De 30 a 39 años	De 40 a 49 años	De 50 a 59 años	60 o más años
<b>Total Personal de Administración y Servicios (PAS)</b>	<b>8</b>	<b>21</b>	<b>14</b>	<b>14</b>	<b>5</b>	<b>10</b>	<b>51</b>	<b>45</b>	<b>17</b>	<b>3</b>
<b>Tipo de contrato</b>										
Contrato tiempo indefinido	7	20	12	14	3	3	44	39	17	3
Contrato duración determinada	1	1	2	-	2	7	7	6	-	-
<b>Jornada laboral</b>										
Tiempo completo	6	17	14	14	5	5	44	39	13	2
Tiempo parcial	2	4	-	-	-	5	7	6	4	1
<b>Categoría laboral</b>										
Subgrupo 1: Personal titulado	-	6	-	1	1	5	11	10	2	-
Subgrupo 2: Personal investigador	-	-	-	-	-	-	-	-	-	-
Subgrupo 3: Personal administrativo	7	7	4	3	2	4	36	26	12	2
Subgrupo 4: Personal subalterno	1	3	4	4		-	4	9	3	1
Subgrupo 5: Personal de servicios generales	-	5	6	6	2	1	-	-	-	-
Otro personal	-	-	-	-	-	-	-	-	-	-

(1) Consultar Anexo I para tratamiento de la información.

(2) La tabla recoge los datos referentes al Personal No Docente definidos en el XII Convenio de Ámbito Estatal para los centros de Educación Universitaria e Investigación.

U. PRIVADAS DE LA IGLESIA DE CASTILLA Y LEÓN. INDICES BÁSICOS. SEXO Y EDAD.

	Estimación media de la edad (%)			Distribución por sexo (%)		Distribución por categorías
	Total	Hombres	Mujeres	Hombres	Mujeres	
<b>Total Personal de Administración y Servicios (PAS)</b>	<b>41,9</b>	<b>43,0</b>	<b>41,3</b>	<b>33,0</b>	<b>67,0</b>	
<b>Tipo de contrato</b>						
Contrato tiempo indefinido	42,5	42,6	42,5	34,6	65,4	86,2
Contrato duración determinada	37,8	46,3	35,2	23,1	76,9	13,8
<b>Jornada laboral</b>						
Tiempo completo	42,4	44,1	41,5	35,2	64,8	84,6
Tiempo parcial	38,9	32,3	40,6	20,7	79,3	15,4
<b>Categoría laboral</b>						
Subgrupo 1: Personal titulado	39,1	41,0	38,6	22,2	77,8	19,1
Subgrupo 2: Personal investigador	-	-	-	-	-	-
Subgrupo 3: Personal administrativo	41,1	39,3	41,6	22,3	77,7	54,8
Subgrupo 4: Personal subalterno	45,0	44,3	45,5	41,4	58,6	15,4
Subgrupo 5: Personal de servicios generales	46,4	47,4	27,0	95,0	5,0	10,6
Otro personal	-	-	-	-	-	-



**CASTILLA - LA MANCHA**



**ESTADÍSTICA DE PERSONAL AL SERVICIO DE LAS UNIVERSIDADES. PAS Curso 2008-09**
**CASTILLA-LA MANCHA <sup>(1)(2)</sup>**

	Total PAS	Personal de Administración y Servicios (%)		
		Funcionario	Mujeres	con 60 ó más años
<b>Total Castilla-La Mancha</b>	<b>1.132</b>	<b>91,0</b>	<b>51,9</b>	<b>2,2</b>
<b>U. Públicas</b>				
Castilla-La Mancha	1.132	91,0	51,9	2,2

**U. PÚBLICAS DE CASTILLA-LA MANCHA**

	TOTAL	Sexo		Edad					Situación administrativa	
		Hombres	Mujeres	Hasta 29 años	De 30 a 39 años	De 40 a 49 años	De 50 a 59 años	60 o más años	Activo en la universidad	Otras Situaciones
<b>Servicios (PAS)</b>	<b>1.132</b>	<b>544</b>	<b>588</b>	<b>40</b>	<b>389</b>	<b>522</b>	<b>156</b>	<b>25</b>	<b>1.124</b>	<b>8</b>
<b>Personal Funcionario</b>	<b>1.030</b>	<b>487</b>	<b>543</b>	<b>24</b>	<b>333</b>	<b>499</b>	<b>150</b>	<b>24</b>	<b>1.022</b>	<b>8</b>
<b>Grupo Profesional</b>										
Grupo A	192	117	75	2	51	101	29	9	186	6
Subgrupo A1	36	27	9	-	5	17	9	5	30	6
Subgrupo A2	156	90	66	2	46	84	20	4	156	-
Grupo B	-	-	-	-	-	-	-	-	-	-
Grupo C	695	311	384	19	248	335	89	4	693	2
Subgrupo C1	316	177	139	6	109	159	40	2	316	-
Subgrupo C2	379	134	245	13	139	176	49	2	377	2
Otras sin requisito de titulación	143	59	84	3	34	63	32	11	143	-
<b>Personal Contratado</b>	<b>102</b>	<b>57</b>	<b>45</b>	<b>16</b>	<b>56</b>	<b>23</b>	<b>6</b>	<b>1</b>	<b>102</b>	<b>0</b>
<b>Tipo de contrato <sup>(3)</sup></b>										
Grupo 1	14	7	7	2	9	2	1	-	14	-
Grupo 2	13	13	-	1	4	5	3	-	13	-
Grupo 3	30	19	11	8	14	5	2	1	30	-
Grupo 4	3	3	-	1	1	1	-	-	3	-
Grupo 5	42	15	27	4	28	10	-	-	42	-

**Sexo y Edad**

	Sexo y Edad									
	Hombres					Mujeres				
	Hasta 29 años	De 30 a 39 años	De 40 a 49 años	De 50 a 59 años	60 o más años	Hasta 29 años	De 30 a 39 años	De 40 a 49 años	De 50 a 59 años	60 o más años
<b>Servicios (PAS)</b>	<b>24</b>	<b>196</b>	<b>243</b>	<b>68</b>	<b>13</b>	<b>16</b>	<b>193</b>	<b>279</b>	<b>88</b>	<b>12</b>
<b>Personal Funcionario</b>	<b>12</b>	<b>170</b>	<b>231</b>	<b>62</b>	<b>12</b>	<b>12</b>	<b>163</b>	<b>268</b>	<b>88</b>	<b>12</b>
<b>Grupo Profesional</b>										
Grupo A	1	31	60	17	8	1	20	41	12	1
Subgrupo A1	-	4	9	9	5	-	1	8	-	-
Subgrupo A2	1	27	51	8	3	1	19	33	12	1
Grupo B	-	-	-	-	-	-	-	-	-	-
Grupo C	9	119	147	35	1	10	129	188	54	3
Subgrupo C1	2	61	89	24	1	4	48	70	16	1
Subgrupo C2	7	58	58	11	-	6	81	118	38	2
Otras sin requisito de titulación	2	20	24	10	3	1	14	39	22	8
<b>Personal Contratado</b>	<b>12</b>	<b>26</b>	<b>12</b>	<b>6</b>	<b>1</b>	<b>4</b>	<b>30</b>	<b>11</b>	<b>0</b>	<b>0</b>
<b>Tipo de contrato <sup>(3)</sup></b>										
Grupo 1	2	3	1	1	-	-	6	1	-	-
Grupo 2	1	4	5	3	-	-	-	-	-	-
Grupo 3	5	9	2	2	1	3	5	3	-	-
Grupo 4	1	1	1	-	-	-	-	-	-	-
Grupo 5	3	9	3	-	-	1	19	7	-	-

(1) Los datos de las U. Públicas corresponden únicamente a Centros Propios

(2) Consultar Anexo I para tratamiento de la Información.

(3) La categoría profesional del Personal Contratado Laboral es el acogido al Convenio Colectivo de Personal Laboral de Universidades Estatales

U. PÚBLICAS DE CASTILLA-LA MANCHA. INDICES BÁSICOS. SEXO Y EDAD.

	Estimación media de la edad (%)			Distribución por sexo (%)		Distribución por categorías
	Total	Hombres	Mujeres	Hombres	Mujeres	
<b>Total Personal de Administración y Servicios (PAS)</b>	<b>42,7</b>	<b>42,3</b>	<b>43,1</b>	<b>48,1</b>	<b>51,9</b>	
PAS Funcionario	43,2	42,8	43,6	47,3	52,7	91,0
PAS Contratado	37,5	38,0	36,7	55,9	44,1	9,0
<b>Personal Funcionario</b>						
<b>Grupo Profesional</b>						
<i>Grupo A</i>	44,5	44,9	43,9	60,9	39,1	18,6
Subgrupo A1	48,6	50,2	43,9	75,0	25,0	3,5
Subgrupo A2	43,6	43,3	43,9	57,7	42,3	15,1
<i>Grupo B</i>	-	-	-	-	-	-
<i>Grupo C</i>	42,3	41,8	42,7	44,7	55,3	67,5
Subgrupo C1	42,6	42,8	42,3	56,0	44,0	30,7
Subgrupo C2	42,1	40,6	43,0	35,4	64,6	36,8
<i>Otras sin requisito de titulación</i>	45,9	43,6	47,5	41,3	58,7	13,9
<b>Personal Contratado</b>						
<b>Tipo de contrato</b>						
Grupo 1	36,7	37,0	36,4	50,0	50,0	13,7
Grupo 2	42,8	42,8	-	100,0	-	12,7
Grupo 3	36,8	37,5	35,5	63,3	36,7	29,4
Grupo 4	35,7	35,7	-	100,0	-	2,9
Grupo 5	36,6	35,4	37,3	35,7	64,3	41,2

**CATALUÑA**



**CATALUÑA<sup>(1)(2)</sup>**

	Total PAS	Personal de Administración y Servicios (%)		
		Funcionario	Mujeres	con 60 ó más años
<b>Total Cataluña</b>	<b>9.646</b>	<b>44,4</b>	<b>64,9</b>	<b>3,9</b>
<b>Total U. Públicas</b>	<b>8.695</b>	<b>49,3</b>	<b>64,5</b>	<b>3,9</b>
Autónoma de Barcelona	2.345	42,0	61,4	3,0
Barcelona	2.294	45,6	65,0	5,6
Girona	570	69,1	68,8	3,0
Lleida	518	46,9	72,4	2,9
Politécnica de Catalunya	1.584	49,4	61,6	5,3
Pompeu Fabra	691	73,1	67,4	1,9
Rovira y Virgili	693	47,0	67,7	2,2
<b>Total U. Privadas</b>	<b>951</b>	<b>0,0</b>	<b>68,6</b>	<b>3,7</b>
Abat Oliba CEU	49	-	61,2	6,1
Internacional de Catalunya	187	-	69,5	3,7
Ramon Llul	570	-	68,4	4,4
VIC	145	-	70,3	-

**Distribución del PAS (%)**

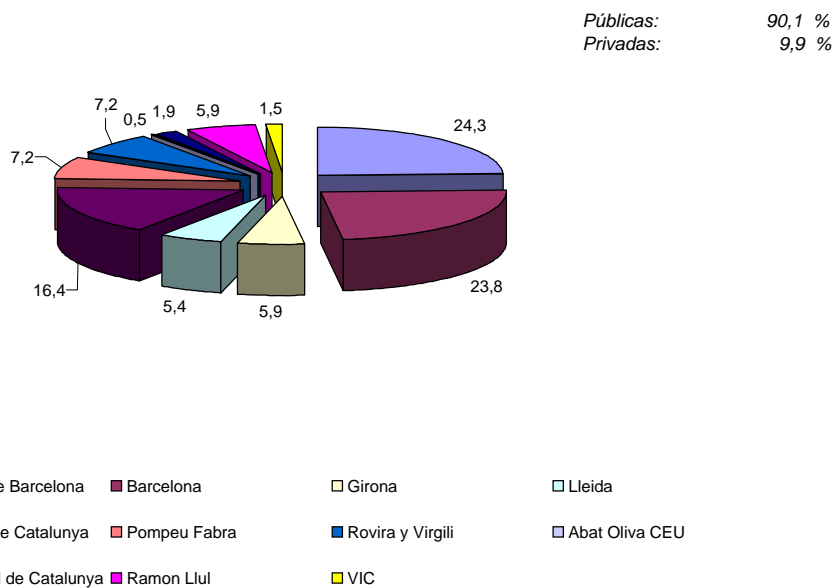

(1) Los datos de las U. Públicas corresponde únicamente a Centros Propios.  
(2) Consultar Anexo I para tratamiento de la Información.

UNIVERSIDADES DE CATALUÑA

PAS funcionario respecto al total de PAS por Universidad (%)



PAS por sexo y Universidad (%)

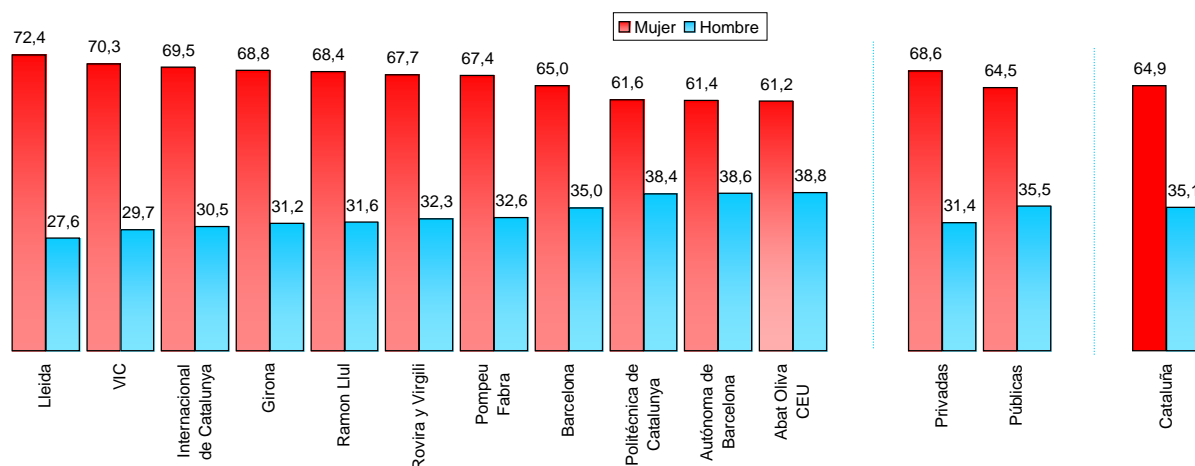

PAS con 60 ó más años respecto el total de PAS por Universidad (%)

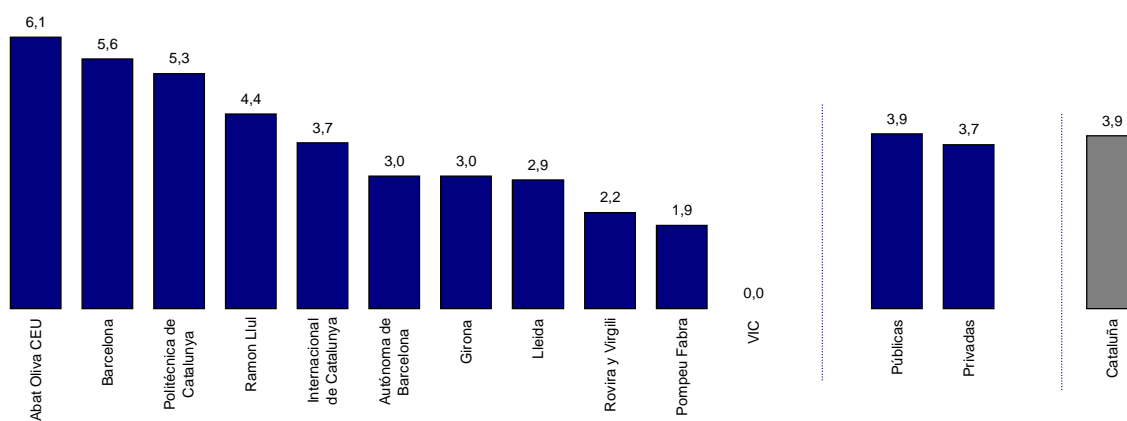



**ESTADÍSTICA DE PERSONAL AL SERVICIO DE LAS UNIVERSIDADES. PAS Curso 2008-09**
**U. PÚBLICAS DE CATALUÑA <sup>(1)(2)</sup>**

	TOTAL	Sexo		Edad					Situación administrativa	
		Hombres	Mujeres	Hasta 29 años	De 30 a 39 años	De 40 a 49 años	De 50 a 59 años	60 o más años	Activo en la universidad	Otras Situaciones
<b>Total Personal de Administración y Servicios (PAS)</b>	<b>8.695</b>	<b>3.087</b>	<b>5.608</b>	<b>929</b>	<b>2.819</b>	<b>3.161</b>	<b>1.443</b>	<b>343</b>	<b>8.675</b>	<b>20</b>
<b>Personal Funcionario</b>	<b>4.284</b>	<b>788</b>	<b>3.496</b>	<b>292</b>	<b>1.286</b>	<b>1.785</b>	<b>778</b>	<b>143</b>	<b>4.268</b>	<b>16</b>
<b>Grupo Profesional</b>										
Grupo A	1.077	228	849	37	254	470	277	39	1.074	3
Subgrupo A1	247	84	163	3	48	96	86	14	247	
Subgrupo A2	830	144	686	34	206	374	191	25	827	3
Grupo B	-	-	-	-	-	-	-	-	-	-
Grupo C	3.048	476	2.572	242	995	1.249	468	94	3.035	13
Subgrupo C1	1.862	315	1.547	23	403	957	396	83	1.850	12
Subgrupo C2	1.186	161	1.025	219	592	292	72	11	1.185	1
Otras sin requisito de titulación	159	84	75	13	37	66	33	10	159	-
<b>Personal Contratado</b>	<b>4.411</b>	<b>2.299</b>	<b>2.112</b>	<b>637</b>	<b>1.533</b>	<b>1.376</b>	<b>665</b>	<b>200</b>	<b>4.407</b>	<b>4</b>
<b>Tipo de contrato <sup>(3)</sup></b>										
Grup 1	1.307	665	642	117	483	512	160	35	1.305	2
Grup 2	825	494	331	101	286	254	149	35	824	1
Grup 3	1.585	836	749	324	613	374	200	74	1.584	1
Grup 4	680	296	384	95	144	231	154	56	680	-
Alta Dirección	14	8	6	-	7	5	2	-	14	-

	Sexo y Edad									
	Hombres					Mujeres				
	Hasta 29 años	De 30 a 39 años	De 40 a 49 años	De 50 a 59 años	60 o más años	Hasta 29 años	De 30 a 39 años	De 40 a 49 años	De 50 a 59 años	60 o más años
<b>Total Personal de Administración y Servicios (PAS)</b>	<b>338</b>	<b>1.003</b>	<b>1.100</b>	<b>511</b>	<b>135</b>	<b>591</b>	<b>1.816</b>	<b>2.061</b>	<b>932</b>	<b>208</b>
<b>Personal Funcionario</b>	<b>48</b>	<b>242</b>	<b>351</b>	<b>130</b>	<b>17</b>	<b>244</b>	<b>1.044</b>	<b>1.434</b>	<b>648</b>	<b>126</b>
<b>Grupo Profesional</b>										
Grupo A	7	56	99	62	4	30	198	371	215	35
Subgrupo A1	1	16	30	34	3	2	32	66	52	11
Subgrupo A2	6	40	69	28	1	28	166	305	163	24
Grupo B	-	-	-	-	-	-	-	-	-	-
Grupo C	35	169	216	50	6	207	826	1.033	418	88
Subgrupo C1	3	82	183	42	5	20	321	774	354	78
Subgrupo C2	32	87	33	8	1	187	505	259	64	10
Otras sin requisito de titulación	6	17	36	18	7	7	20	30	15	3
<b>Personal Contratado</b>	<b>290</b>	<b>761</b>	<b>749</b>	<b>381</b>	<b>118</b>	<b>347</b>	<b>772</b>	<b>627</b>	<b>284</b>	<b>82</b>
<b>Tipo de contrato <sup>(3)</sup></b>										
Grup 1	55	237	271	84	18	62	246	241	76	17
Grup 2	59	158	165	89	23	42	128	89	60	12
Grup 3	136	302	219	130	49	188	311	155	70	25
Grup 4	40	61	91	76	28	55	83	140	78	28
Alta dirección	-	3	3	2	-	-	4	2	-	-

(1) Los datos de las U. Públicas corresponden únicamente a Centros Propios

(2) Consultar Anexo I para tratamiento de la Información.

(3) La categoría profesional del Personal Contratado Laboral se ha distribuido en función de los grupos que indica el IV Conveni Col·lectiu de Treball d'àmbit de Catalunya de les U. Públiques Catalanes.

U. PÚBLICAS DE CATALUÑA. INDICES BÁSICOS. SEXO Y EDAD.

	Estimación media de la edad (%)			Distribución por sexo (%)		Distribución por categorías
	Total	Hombres	Mujeres	Hombres	Mujeres	
<b>Total Personal de Administración y Servicios (PAS)</b>	<b>42,2</b>	<b>42,2</b>	<b>42,2</b>	<b>35,5</b>	<b>64,5</b>	
PAS Funcionario	43,2	42,9	43,3	18,4	81,6	49,3
PAS Contratado	41,2	42,0	40,4	52,1	47,9	50,7
<b>Personal Funcionario</b>						
<b>Grupo Profesional</b>						
<i>Grupo A</i>	45,2	45,0	45,3	21,2	78,8	25,1
Subgrupo A1	47,3	47,6	47,2	34,0	66,0	5,8
Subgrupo A2	44,6	43,5	44,9	17,3	82,7	19,4
<i>Grupo B</i>						
<i>Grupo C</i>	42,4	41,4	42,6	15,6	84,4	71,1
Subgrupo C1	45,5	43,8	45,9	16,9	83,1	43,5
Subgrupo C2	37,5	36,6	37,6	13,6	86,4	27,7
<i>Otras sin requisito de titulación</i>	44,4	45,3	43,4	52,8	47,2	3,7
<b>Personal Contratado</b>						
<b>Tipo de contrato</b>						
Grup 1	41,4	41,7	41,1	50,9	49,1	29,6
Grup 2	41,9	42,3	41,3	59,9	40,1	18,7
Grup 3	39,6	41,1	37,9	52,7	47,3	35,9
Grup 4	44,1	44,8	43,6	43,5	56,5	15,4
Alta dirección	41,4	43,8	38,3	57,1	42,9	0,3

**U. PRIVADAS DE CATALUÑA<sup>(1)(2)</sup>**

	TOTAL	Sexo		Edad				
		Hombres	Mujeres	Hasta 29 años	De 30 a 39 años	De 40 a 49 años	De 50 a 59 años	60 o más años
<b>Total Personal de Administración y Servicios (PAS)</b>	<b>951</b>	<b>299</b>	<b>652</b>	<b>161</b>	<b>389</b>	<b>242</b>	<b>124</b>	<b>35</b>
<b>Tipo de contrato</b>								
Contrato tiempo indefinido	433	135	298	108	157	107	48	13
Contrato duración determinada	518	164	354	53	232	135	76	22
<b>Jornada laboral</b>								
Tiempo completo	783	265	518	136	319	188	112	28
Tiempo parcial	168	34	134	25	70	54	12	7
<b>Categoría laboral</b>								
Subgrupo 1: Personal titulado	263	114	149	51	115	73	21	3
Subgrupo 2: Personal investigador	8	4	4	3	5	-	-	-
Subgrupo 3: Personal administrativo	300	65	235	39	126	78	43	14
Subgrupo 4: Personal vario	344	101	243	60	129	88	50	17
Otro personal	36	15	21	8	14	3	10	1

	Sexo y Edad									
	Hombres					Mujeres				
	Hasta 29 años	De 30 a 39 años	De 40 a 49 años	De 50 a 59 años	60 o más años	Hasta 29 años	De 30 a 39 años	De 40 a 49 años	De 50 a 59 años	60 o más años
<b>Total Personal de Administración y Servicios (PAS)</b>	<b>56</b>	<b>110</b>	<b>74</b>	<b>46</b>	<b>13</b>	<b>105</b>	<b>279</b>	<b>168</b>	<b>78</b>	<b>22</b>
<b>Tipo de contrato</b>										
Contrato tiempo indefinido	40	44	27	18	6	68	113	80	30	7
Contrato duración determinada	16	66	47	28	7	37	166	88	48	15
<b>Jornada laboral</b>										
Tiempo completo	47	97	66	43	12	89	222	122	69	16
Tiempo parcial	9	13	8	3	1	16	57	46	9	6
<b>Categoría laboral</b>										
Subgrupo 1: Personal titulado	23	48	30	10	3	28	67	43	11	-
Subgrupo 2: Personal investigador	-	4	-	-	-	3	1	-	-	-
Subgrupo 3: Personal administrativo	12	21	19	11	2	27	105	59	32	12
Subgrupo 4: Personal vario	18	32	23	21	7	42	97	65	29	10
Otro personal	3	5	2	4	1	5	9	1	6	-

(1) Consultar Anexo I para tratamiento de la información.

(2) La tabla recoge los datos referentes al Personal No Docente definidos en el V Convenio colectivo nacional de Universidades Privadas, Centros Universitarios Privados y Centros de formación de Postgraduados.

U. PRIVADAS DE CATALUÑA. INDICES BÁSICOS. SEXO Y EDAD.

	Estimación media de la edad (%)			Distribución por sexo (%)		Distribución por categorías
	Total	Hombres	Mujeres	Hombres	Mujeres	
<b>Total Personal de Administración y Servicios (PAS)</b>	<b>39,8</b>	<b>40,3</b>	<b>39,6</b>	<b>31,4</b>	<b>68,6</b>	
<b>Tipo de contrato</b>						
Contrato tiempo indefinido	38,5	38,5	38,5	31,2	68,8	45,5
Contrato duración determinada	40,9	41,7	40,5	31,7	68,3	54,5
<b>Jornada laboral</b>						
Tiempo completo	39,9	40,6	39,5	33,8	66,2	82,3
Tiempo parcial	39,6	37,8	40,1	20,2	79,8	17,7
<b>Categoría laboral</b>						
Subgrupo 1: Personal titulado	38,1	38,5	37,9	43,3	56,7	27,7
Subgrupo 2: Personal investigador	32,0	35,0	29,0	50,0	50,0	0,8
Subgrupo 3: Personal administrativo	40,7	40,7	40,7	21,7	78,3	31,5
Subgrupo 4: Personal vario	40,5	42,0	39,8	29,4	70,6	36,2
Otro personal	40,4	41,9	39,3	41,7	58,3	3,8

**COMUNITAT VALENCIANA**



**COMUNITAT VALENCIANA<sup>(1)(2)</sup>**

	Total PAS	Personal de Administración y Servicios (%)		
		Funcionario	Mujeres	con 60 ó más años
<b>Total Comunitat Valenciana</b>	<b>6.134</b>	<b>80,5</b>	<b>59,8</b>	<b>4,4</b>
<b>Total U. Públicas</b>	<b>5.684</b>	<b>86,9</b>	<b>59,3</b>	<b>4,4</b>
Alicante	1.411	86,0	55,4	2,1
Jaume I de Castellón	586	86,7	58,7	1,2
Miguel Hernández de Elche	376	76,6	62,8	3,5
Politécnica de Valencia	1.673	86,2	56,7	5,3
València (Estudi General)	1.638	90,7	65,0	6,7
<b>Total U. Privadas</b>	<b>272</b>	<b>-</b>	<b>74,3</b>	<b>3,7</b>
Cardenal Herrera CEU	272	-	74,3	3,7
<b>Total U. Privadas de la Iglesia</b>	<b>178</b>	<b>-</b>	<b>53,9</b>	<b>7,9</b>
Católica de Valencia San Vicente Mártir	178	-	53,9	7,9

**Distribución del PAS (%)**

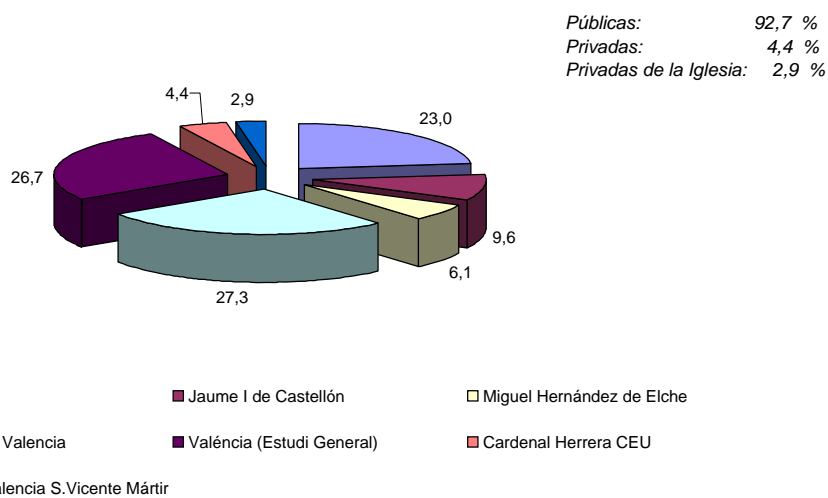

(1) Los datos de las U. Públicas corresponde únicamente a Centros Propios.  
 (2) Consultar Anexo I para tratamiento de la Información.

UNIVERSIDADES DE LA COMUNITAT VALENCIANA

PAS funcionario respecto al total de PAS por Universidad (%)



PAS por sexo y Universidad (%)

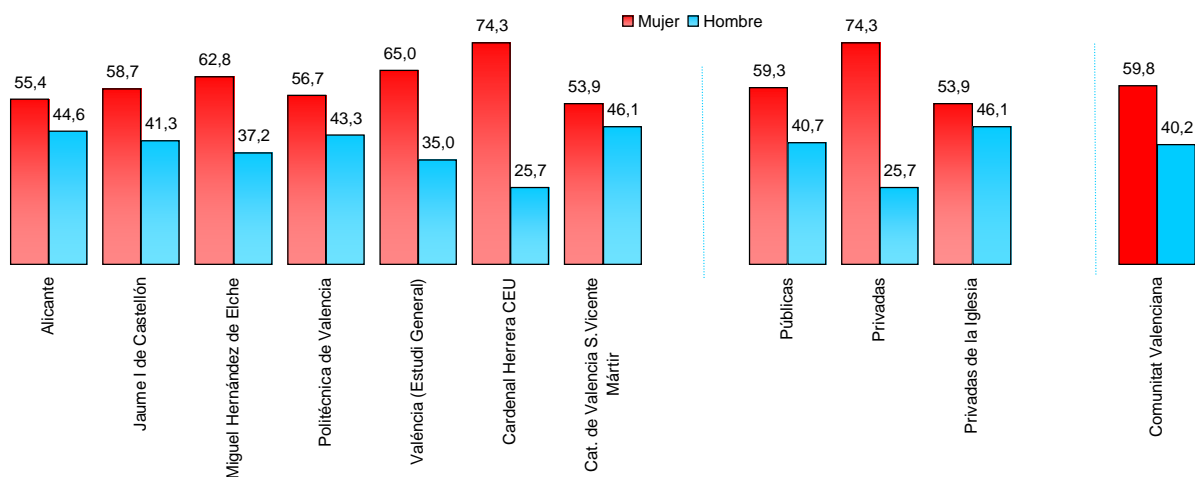

PAS con 60 ó más años respecto el total de PAS por Universidad (%)

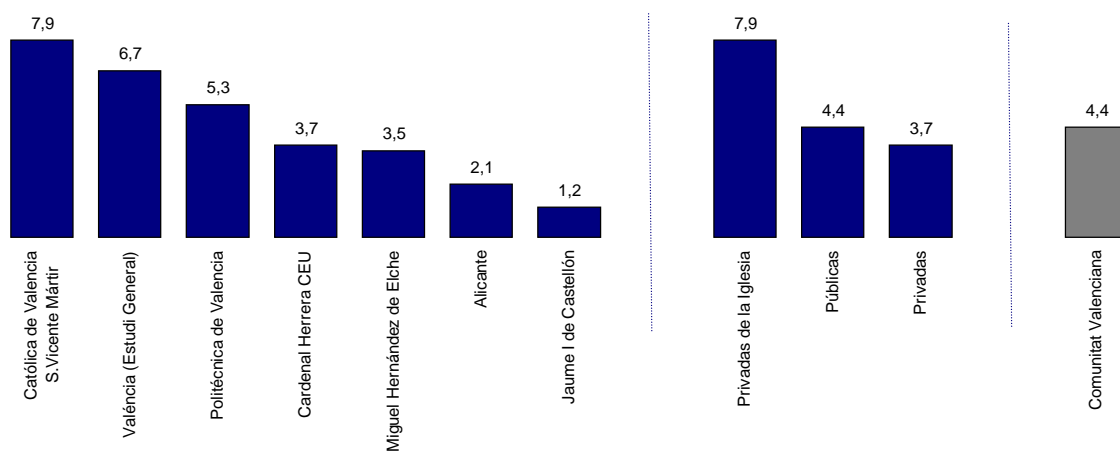



U. PÚBLICAS DE LA COMUNITAT VALENCIANA<sup>(1)(2)</sup>

	Sexo			Edad					Situación administrativa	
	TOTAL	Hombres	Mujeres	Hasta 29 años	De 30 a 39 años	De 40 a 49 años	De 50 a 59 años	60 o más años	Activo en la universidad	Otras Situaciones
<b>Total Personal de Administración y Servicios (PAS)</b>	<b>5.684</b>	<b>2.311</b>	<b>3.373</b>	<b>200</b>	<b>1.919</b>	<b>2.376</b>	<b>941</b>	<b>248</b>	<b>5.600</b>	<b>84</b>
<b>Personal Funcionario</b>	<b>4.937</b>	<b>2.006</b>	<b>2.931</b>	<b>101</b>	<b>1.576</b>	<b>2.199</b>	<b>859</b>	<b>202</b>	<b>4.854</b>	<b>83</b>
<b>Grupo Profesional</b>										
Grupo A	1.392	738	654	14	460	611	249	58	1.371	21
Subgrupo A1	644	342	302	7	216	269	121	31	630	14
Subgrupo A2	748	396	352	7	244	342	128	27	741	7
Grupo B	2	1	1	-	-	-	1	1	2	-
Grupo C	3.537	1.263	2.274	87	1.116	1.588	606	140	3.475	62
Subgrupo C1	2.356	867	1.489	45	615	1.122	464	110	2.306	50
Subgrupo C2	1.181	396	785	42	501	466	142	30	1.169	12
Otras sin requisito de titulación	6	4	2	-	-	-	3	3	6	-
<b>Personal Contratado</b>	<b>747</b>	<b>305</b>	<b>442</b>	<b>99</b>	<b>343</b>	<b>177</b>	<b>82</b>	<b>46</b>	<b>746</b>	<b>1</b>
<b>Tipo de contrato <sup>(3)</sup></b>										
Grupo A	146	73	73	40	90	9	2	5	146	-
Grupo B	81	38	43	18	39	19	4	1	81	-
Grupo C	164	104	60	23	59	46	27	9	163	1
Grupo D	288	72	216	17	151	92	19	9	288	-
Grupo E	68	18	50	1	4	11	30	22	68	-

	Sexo y Edad									
	Hombres					Mujeres				
	Hasta 29 años	De 30 a 39 años	De 40 a 49 años	De 50 a 59 años	60 o más años	Hasta 29 años	De 30 a 39 años	De 40 a 49 años	De 50 a 59 años	60 o más años
<b>Total Personal de Administración y Servicios (PAS)</b>	<b>82</b>	<b>807</b>	<b>949</b>	<b>367</b>	<b>106</b>	<b>118</b>	<b>1.112</b>	<b>1.427</b>	<b>574</b>	<b>142</b>
<b>Personal Funcionario</b>	<b>40</b>	<b>674</b>	<b>879</b>	<b>328</b>	<b>85</b>	<b>61</b>	<b>902</b>	<b>1.320</b>	<b>531</b>	<b>117</b>
<b>Grupo Profesional</b>										
Grupo A	5	244	332	124	33	9	216	279	125	25
Subgrupo A1	2	105	153	61	21	5	111	116	60	10
Subgrupo A2	3	139	179	63	12	4	105	163	65	15
Grupo B	-	-	-	1	-	-	-	-	-	1
Grupo C	35	430	547	201	50	52	686	1.041	405	90
Subgrupo C1	18	262	394	158	35	27	353	728	306	75
Subgrupo C2	17	168	153	43	15	25	333	313	99	15
Otras sin requisito de titulación	-	-	-	2	2	-	-	-	1	1
<b>Personal Contratado</b>	<b>42</b>	<b>133</b>	<b>70</b>	<b>39</b>	<b>21</b>	<b>57</b>	<b>210</b>	<b>107</b>	<b>43</b>	<b>25</b>
<b>Tipo de contrato <sup>(3)</sup></b>										
Grupo A	19	44	4	1	5	21	46	5	1	-
Grupo B	8	19	7	3	1	10	20	12	1	-
Grupo C	12	36	26	22	8	11	23	20	5	1
Grupo D	2	32	28	7	3	15	119	64	12	6
Grupo E	1	2	5	6	4	-	2	6	24	18

(1) Los datos de las U. Públicas corresponden únicamente a Centros Propios.

(2) Consultar Anexo I para tratamiento de la Información.

(3) La categoría profesional del Personal Contratado se ha distribuido en función de los grupos que indica el II Convenio Colectivo del PAS Laboral de las U. Públicas Valencianas.

U. PÚBLICAS DE LA COMUNITAT VALENCIANA. INDICES BÁSICOS. SEXO Y EDAD.

	Estimación media de la edad (%)			Distribución por sexo (%)		Distribución por categorías
	Total	Hombres	Mujeres	Hombres	Mujeres	
<b>Total Personal de Administración y Servicios (PAS)</b>	<b>43,4</b>	<b>43,3</b>	<b>43,5</b>	<b>40,7</b>	<b>59,3</b>	
PAS Funcionario	43,9	43,7	44,1	40,6	59,4	86,9
PAS Contratado	40,2	40,7	39,9	40,8	59,2	13,1
<b>Personal Funcionario</b>						
<b>Grupo Profesional</b>						
<i>Grupo A</i>	44,1	44,1	44,0	53,0	47,0	28,2
Subgrupo A1	44,2	44,7	43,6	53,1	46,9	13,0
Subgrupo A2	43,9	43,5	44,4	52,9	47,1	15,2
<i>Grupo B</i>	59,0	55,0	63,0	50,0	50,0	-
<i>Grupo C</i>	43,8	43,4	44,1	35,7	64,3	71,6
Subgrupo C1	44,9	44,2	45,3	36,8	63,2	47,7
Subgrupo C2	41,8	41,8	41,8	33,5	66,5	23,9
<i>Otras sin requisito de titulación</i>	59,0	59,0	59,0	66,7	33,3	0,1
<b>Personal Contratado</b>						
<b>Tipo de contrato</b>						
Grupo A	34,7	35,7	33,7	50,0	50,0	19,5
Grupo B	36,9	37,5	36,4	46,9	53,1	10,8
Grupo C	41,5	43,0	39,0	63,4	36,6	22,0
Grupo D	39,9	41,8	39,3	25,0	75,0	38,6
Grupo E	54,4	50,2	55,9	26,5	73,5	9,1

U. PRIVADAS DE DE LA COMUNITAT VALENCIANA<sup>(1)(2)</sup>

	TOTAL	Sexo		Edad				
		Hombres	Mujeres	Hasta 29 años	De 30 a 39 años	De 40 a 49 años	De 50 a 59 años	60 o más años
<b>Total Personal de Administración y Servicios (PAS)</b>	<b>272</b>	<b>70</b>	<b>202</b>	<b>48</b>	<b>114</b>	<b>72</b>	<b>28</b>	<b>10</b>
<b>Tipo de contrato</b>								
Contrato tiempo indefinido	199	56	143	15	94	59	25	6
Contrato duración determinada	73	14	59	33	20	13	3	4
<b>Jornada laboral</b>								
Tiempo completo	233	64	169	33	106	61	27	6
Tiempo parcial	39	6	33	15	8	11	1	4
<b>Categoría laboral</b>								
Subgrupo 1: Personal titulado	82	28	54	8	51	18	4	1
Subgrupo 2: Personal investigador	7	1	6	6	1	-	-	-
Subgrupo 3: Personal administrativo	122	24	98	28	49	28	12	5
Subgrupo 4: Personal vario	61	17	44	6	13	26	12	4
Otro personal	-	-	-	-	-	-	-	-

	Sexo y Edad									
	Hombres					Mujeres				
	Hasta 29 años	De 30 a 39 años	De 40 a 49 años	De 50 a 59 años	60 o más años	Hasta 29 años	De 30 a 39 años	De 40 a 49 años	De 50 a 59 años	60 o más años
<b>Total Personal de Administración y Servicios (PAS)</b>	<b>10</b>	<b>33</b>	<b>14</b>	<b>10</b>	<b>3</b>	<b>38</b>	<b>81</b>	<b>58</b>	<b>18</b>	<b>7</b>
<b>Tipo de contrato</b>										
Contrato tiempo indefinido	2	30	12	10	2	13	64	47	15	4
Contrato duración determinada	8	3	2	-	1	25	17	11	3	3
<b>Jornada laboral</b>										
Tiempo completo	6	32	14	10	2	27	74	47	17	4
Tiempo parcial	4	1	-	-	1	11	7	11	1	3
<b>Categoría laboral</b>										
Subgrupo 1: Personal titulado	3	16	5	3	1	5	35	13	1	-
Subgrupo 2: Personal investigador	1	-	-	-	-	5	1	-	-	-
Subgrupo 3: Personal administrativo	4	8	8	3	1	24	41	20	9	4
Subgrupo 4: Personal vario	2	9	1	4	1	4	4	25	8	3
Otro personal	-	-	-	-	-	-	-	-	-	-

(1) Consultar Anexo I para tratamiento de la información.

(2) La tabla recoge los datos referentes al Personal No Docente definidos en el V Convenio colectivo nacional de Universidades Privadas, Centros Universitarios Privados y Centros de formación de Postgraduados.

U. PRIVADAS DE LA COMUNIAT VALENCIANA. INDICES BÁSICOS. SEXO Y EDAD.

	Estimación media de la edad (%)			Distribución por sexo (%)		Distribución por categorías
	Total	Hombres	Mujeres	Hombres	Mujeres	
<b>Total Personal de Administración y Servicios (PAS)</b>	<b>39,3</b>	<b>39,9</b>	<b>39,1</b>	<b>25,7</b>	<b>74,3</b>	
<b>Tipo de contrato</b>						
Contrato tiempo indefinido	40,7	41,4	40,4	28,1	71,9	73,2
Contrato duración determinada	35,5	33,9	35,9	19,2	80,8	26,8
<b>Jornada laboral</b>						
Tiempo completo	39,5	40,4	39,2	27,5	72,5	85,7
Tiempo parcial	38,1	34,3	38,8	15,4	84,6	14,3
<b>Categoría laboral</b>						
Subgrupo 1: Personal titulado	37,7	39,1	37,0	34,1	65,9	30,1
Subgrupo 2: Personal investigador	28,1	27,0	28,3	14,3	85,7	2,6
Subgrupo 3: Personal administrativo	38,6	40,7	38,1	19,7	80,3	44,9
Subgrupo 4: Personal vario	-	-	-	-	-	22,4
Otro personal	-	-	-	-	-	-

**U. PRIVADAS DE LA IGLESIA DE LA COMUNITAT VALENCIANA<sup>(1)(2)</sup>**

	TOTAL	Sexo		Edad				
		Hombres	Mujeres	Hasta 29 años	De 30 a 39 años	De 40 a 49 años	De 50 a 59 años	60 o más años
<b>Total Personal de Administración y Servicios (PAS)</b>	<b>178</b>	<b>82</b>	<b>96</b>	<b>31</b>	<b>62</b>	<b>46</b>	<b>25</b>	<b>14</b>
<b>Tipo de contrato</b>								
Contrato tiempo indefinido	109	56	53	9	35	35	20	10
Contrato duración determinada	69	26	43	22	27	11	5	4
<b>Jornada laboral</b>								
Tiempo completo	134	66	68	21	39	41	21	12
Tiempo parcial	44	16	28	10	23	5	4	2
<b>Categoría laboral</b>								
Subgrupo 1: Personal titulado	47	22	25	10	20	11	5	1
Subgrupo 2: Personal investigador	1	-	1	-	1	-	-	-
Subgrupo 3: Personal administrativo	66	26	40	15	24	16	7	4
Subgrupo 4: Personal subalterno	27	14	13	2	1	11	7	6
Subgrupo 5: Personal de servicios generales	25	9	16	3	9	6	5	2
Otro personal	12	11	1	1	7	2	1	1

	Sexo y Edad									
	Hombres					Mujeres				
	Hasta 29 años	De 30 a 39 años	De 40 a 49 años	De 50 a 59 años	60 o más años	Hasta 29 años	De 30 a 39 años	De 40 a 49 años	De 50 a 59 años	60 o más años
<b>Total Personal de Administración y Servicios (PAS)</b>	<b>14</b>	<b>28</b>	<b>24</b>	<b>9</b>	<b>7</b>	<b>17</b>	<b>34</b>	<b>22</b>	<b>16</b>	<b>7</b>
<b>Tipo de contrato</b>										
Contrato tiempo indefinido	6	16	21	8	5	3	19	14	12	5
Contrato duración determinada	8	12	3	1	2	14	15	8	4	2
<b>Jornada laboral</b>										
Tiempo completo	10	17	24	8	7	11	22	17	13	5
Tiempo parcial	4	11	-	1	-	6	12	5	3	2
<b>Categoría laboral</b>										
Subgrupo 1: Personal titulado	2	9	7	4	-	8	11	4	1	1
Subgrupo 2: Personal investigador	-	-	-	-	-	-	1	-	-	-
Subgrupo 3: Personal administrativo	8	10	6	1	1	7	14	10	6	3
Subgrupo 4: Personal subalterno	2	-	7	1	4	-	1	4	6	2
Subgrupo 5: Personal de servicios generales	2	2	2	2	1	1	7	4	3	1
Otro personal	-	7	2	1	1	1	-	-	-	-

(1) Consultar Anexo I para tratamiento de la información.

(2) La tabla recoge los datos referentes al Personal No Docente definidos en el XII Convenio de Ámbito Estatal para los centros de Educación Universitaria e Investigación.

U. PRIVADAS DE LA IGLESIA DE LA COMUNITAT VALENCIANA. INDICES BÁSICOS. SEXO Y EDAD.

	Estimación media de la edad(%)			Distribución por sexo (%)		Distribución por categorías
	Total	Hombres	Mujeres	Hombres	Mujeres	
<b>Total Personal de Administración y Servicios (PAS)</b>	<b>41,2</b>	<b>41,1</b>	<b>41,3</b>	<b>46,1</b>	<b>53,9</b>	
<b>Tipo de contrato</b>						
Contrato tiempo indefinido	43,8	43,3	44,4	51,4	48,6	61,2
Contrato duración determinada	37,1	36,6	37,4	37,7	62,3	38,8
<b>Jornada laboral</b>						
Tiempo completo	42,4	42,8	42,1	49,3	50,7	75,3
Tiempo parcial	37,4	34,3	39,2	36,4	63,6	24,7
<b>Categoría laboral</b>						
Subgrupo 1: Personal titulado	38,4	41,1	36,0	46,8	53,2	26,4
Subgrupo 2: Personal investigador	35,0		35,0	0,0	100,0	0,6
Subgrupo 3: Personal administrativo	39,4	36,7	41,2	39,4	60,6	37,1
Subgrupo 4: Personal subalterno	49,9	48,3	51,6	51,9	48,1	15,2
Subgrupo 5: Personal de servicios generales	42,7	43,0	42,5	56,2	64,0	14,0
Otro personal	40,0	41,2	27,0	91,7	8,3	6,7

**EXTREMADURA**





**ESTADÍSTICA DE PERSONAL AL SERVICIO DE LAS UNIVERSIDADES. PAS Curso 2008-09**
**EXTREMADURA <sup>(1)(2)</sup>**

	Personal de Administración y Servicios (%)			
	Total PAS	Funcionario	Mujeres	con 60 ó más años
<b>Total Extremadura</b>	<b>836</b>	<b>46,5</b>	<b>52,5</b>	<b>2,9</b>
<b>U. Públicas</b>				
Extremadura	836	46,5	52,5	2,9

**U. PÚBLICAS DE EXTREMADURA**

	TOTAL	Sexo		Edad					Situación administrativa	
		Hombres	Mujeres	Hasta 29 años	De 30 a 39 años	De 40 a 49 años	De 50 a 59 años	60 o más años	Activo en la universidad	Otras Situaciones
<b>Total Personal de Administración y Servicios (PAS)</b>	<b>836</b>	<b>397</b>	<b>439</b>	<b>28</b>	<b>151</b>	<b>438</b>	<b>195</b>	<b>24</b>	<b>832</b>	<b>4</b>
<b>Personal Funcionario</b>	<b>389</b>	<b>142</b>	<b>247</b>	<b>12</b>	<b>84</b>	<b>192</b>	<b>89</b>	<b>12</b>	<b>385</b>	<b>4</b>
<b>Grupo Profesional</b>										
Grupo A	67	28	39	-	10	37	18	2	66	1
Subgrupo A1	20	8	12	-	1	11	6	2	19	1
Subgrupo A2	47	20	27	-	9	26	12	-	47	-
Grupo B	-	-	-	-	-	-	-	-	-	-
Grupo C	321	113	208	12	74	155	71	9	318	3
Subgrupo C1	176	67	109	-	27	90	53	6	174	2
Subgrupo C2	145	46	99	12	47	65	18	3	144	1
Otras sin requisito de titulación	1	1	-	-	-	-	-	1	1	-
<b>Personal Contratado</b>	<b>447</b>	<b>255</b>	<b>192</b>	<b>16</b>	<b>67</b>	<b>246</b>	<b>106</b>	<b>12</b>	<b>447</b>	<b>0</b>
<b>Tipo de contrato <sup>(3)</sup></b>										
Grupo I	15	10	5	1	2	7	5	-	15	-
Grupo II	36	25	11	-	11	22	3	-	36	-
Grupo III	167	109	58	2	14	98	50	3	167	-
Grupo IVA	82	44	38	8	10	43	16	5	82	-
Grupo IVB	147	67	80	5	30	76	32	4	147	-

	Sexo y Edad									
	Hombres					Mujeres				
	Hasta 29 años	De 30 a 39 años	De 40 a 49 años	De 50 a 59 años	60 o más años	Hasta 29 años	De 30 a 39 años	De 40 a 49 años	De 50 a 59 años	60 o más años
<b>Total Personal de Administración y Servicios (PAS)</b>	<b>14</b>	<b>71</b>	<b>208</b>	<b>88</b>	<b>16</b>	<b>14</b>	<b>80</b>	<b>230</b>	<b>107</b>	<b>8</b>
<b>Personal Funcionario</b>	<b>6</b>	<b>33</b>	<b>62</b>	<b>34</b>	<b>7</b>	<b>6</b>	<b>51</b>	<b>130</b>	<b>55</b>	<b>5</b>
<b>Grupo Profesional</b>										
Grupo A	-	3	15	8	2	-	7	22	10	-
Subgrupo A1	-	-	2	4	2	-	1	9	2	-
Subgrupo A2	-	3	13	4	-	-	6	13	8	-
Grupo B	-	-	-	-	-	-	-	-	-	-
Grupo C	6	30	47	26	4	6	44	108	45	5
Subgrupo C1	-	12	30	22	3	-	15	60	31	3
Subgrupo C2	6	18	17	4	1	6	29	48	14	2
Otras sin requisito de titulación	-	-	-	-	-	-	-	-	-	-
<b>Personal Contratado</b>	<b>8</b>	<b>38</b>	<b>146</b>	<b>54</b>	<b>9</b>	<b>8</b>	<b>29</b>	<b>100</b>	<b>52</b>	<b>3</b>
<b>Tipo de contrato <sup>(3)</sup></b>										
Grupo I	-	2	4	4	-	1	-	3	1	-
Grupo II	-	9	13	3	-	-	2	9	-	-
Grupo III	2	12	69	23	3	-	2	29	27	-
Grupo IVA	4	3	24	10	3	4	7	19	6	2
Grupo IVB	2	12	36	14	3	3	18	40	18	1

(1) Los datos de las U. Públicas corresponden únicamente a Centros Propios.

(2) Consultar Anexo I para tratamiento de la Información.

(3) La categoría profesional del Personal Contratado Laboral se ha distribuido en función de los grupos que indica el I Convenio Colectivo de Personal Laboral de la Administración y Servicios de la U. de Extremadura.

## U. PÚBLICAS DE EXTREMADURA. INDICES BÁSICOS. SEXO Y EDAD.

	Estimación media de la edad (%)			Distribución por sexo (%)		Distribución por categorías
	Total	Hombres	Mujeres	Hombres	Mujeres	
<b>Total Personal de Administración y Servicios (PAS)</b>	<b>45,4</b>	<b>45,5</b>	<b>45,4</b>	<b>47,5</b>	<b>52,5</b>	
PAS Funcionario	45,1	45,2	45,1	36,5	63,5	46,5
PAS Contratado	45,7	45,7	45,7	57,0	43,0	53,5
<b>Personal Funcionario</b>						
<b>Grupo Profesional</b>						
Grupo A	46,7	48,1	45,8	41,8	58,2	17,2
Subgrupo A1	49,3	54,5	45,8	40,0	60,0	5,1
Subgrupo A2	45,6	45,5	45,7	42,6	57,4	12,1
Grupo B	-	-	-	-	-	-
Grupo C	44,7	44,3	45,0	35,2	64,8	82,5
Subgrupo C1	47,1	47,3	47,0	38,1	61,9	45,2
Subgrupo C2	41,9	40,0	42,8	31,7	68,3	37,3
Otras sin requisito de titulación	63,0	63,0	-	100,0	-	0,3
<b>Personal Contratado</b>						
<b>Tipo de contrato</b>						
Grupo I	45,8	47,0	43,4	66,7	33,3	3,4
Grupo II	42,8	42,6	43,2	69,4	30,6	8,1
Grupo III	47,3	46,2	49,3	65,3	34,7	37,4
Grupo IVA	45,1	46,2	43,8	53,7	46,3	18,3
Grupo IVB	45,0	45,6	44,6	45,6	54,4	32,9

**GALICIA**



**GALICIA<sup>(1)(2)</sup>**

	Total PAS	Personal de Administración y Servicios (%)		
		Funcionario	Mujeres	con 60 ó más años
<b>Total Galicia</b>	<b>2.668</b>	<b>53,4</b>	<b>60,0</b>	<b>5,1</b>
<b>U. Públicas</b>				
A Coruña	804	54,6	62,9	3,6
Santiago de Compostela	1.156	54,6	57,4	7,2
Vigo	708	50,0	61,0	3,2

**Distribución del PAS (%)**



**PAS funcionario respecto al total de PAS por Universidad (%)**



**PAS por sexo y Universidad (%)**

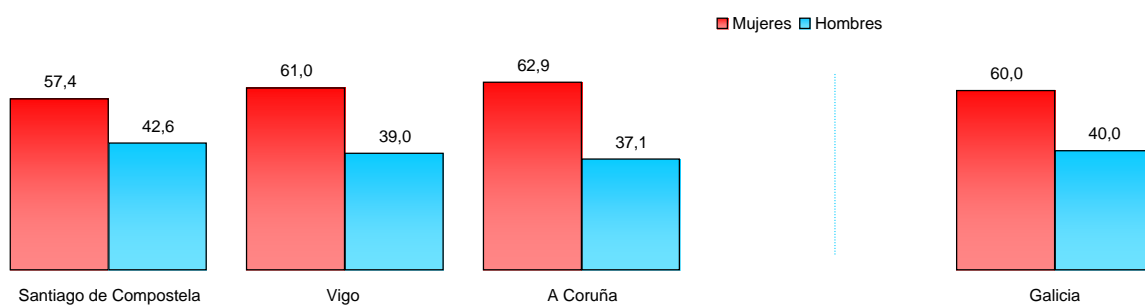

**PAS con 60 ó más años respecto el total de PAS por Universidad (%)**

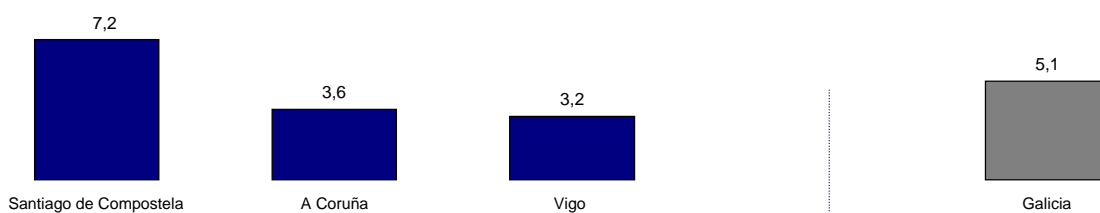

**ESTADÍSTICA DE PERSONAL AL SERVICIO DE LAS UNIVERSIDADES. PAS Curso 2008-09**
**U. PÚBLICAS DE GALICIA<sup>(1)</sup>**

	Sexo			Edad					Situación administrativa	
	TOTAL	Hombres	Mujeres	Hasta 29 años	De 30 a 39 años	De 40 a 49 años	De 50 a 59 años	60 o más años	Activo en la universidad	Otras Situaciones
<b>Total Personal de Administración y Servicios (PAS)</b>	<b>2.668</b>	<b>1.066</b>	<b>1.602</b>	<b>71</b>	<b>647</b>	<b>1.213</b>	<b>602</b>	<b>135</b>	<b>2.665</b>	<b>3</b>
<b>Personal Funcionario</b>	<b>1.424</b>	<b>369</b>	<b>1.055</b>	<b>29</b>	<b>331</b>	<b>674</b>	<b>323</b>	<b>67</b>	<b>1.422</b>	<b>2</b>
<i>Grupo Profesional</i>										
Grupo A	316	90	226	7	32	173	92	12	315	1
Subgrupo A1	76	32	44	1	9	30	31	5	76	-
Subgrupo A2	240	58	182	6	23	143	61	7	239	1
Grupo B	-	-	-	-	-	-	-	-	-	-
Grupo C	1.108	279	829	22	299	501	231	55	1.107	1
Subgrupo C1	757	214	543	3	127	378	199	50	757	-
Subgrupo C2	351	65	286	19	172	123	32	5	350	1
Otras sin requisito de titulación	-	-	-	-	-	-	-	-	-	-
<b>Personal Contratado</b>	<b>1.244</b>	<b>697</b>	<b>547</b>	<b>42</b>	<b>316</b>	<b>539</b>	<b>279</b>	<b>68</b>	<b>1.243</b>	<b>1</b>
<i>Tipo de contrato<sup>(3)</sup></i>										
Grupo I	157	101	56	5	48	75	23	6	156	1
Grupo II	77	35	42	6	24	25	20	2	77	-
Grupo III	404	260	144	9	119	174	83	19	404	-
Grupo IV.1	421	219	202	2	80	199	114	26	421	-
Grupo IV.2/ Grupo V	130	61	69	4	22	54	35	15	130	-
Otros (con cargo a convenios)	55	21	34	16	23	12	4	-	55	-

	Sexo y Edad									
	Hombres					Mujeres				
	Hasta 29 años	De 30 a 39 años	De 40 a 49 años	De 50 a 59 años	60 o más años	Hasta 29 años	De 30 a 39 años	De 40 a 49 años	De 50 a 59 años	60 o más años
<b>Total Personal de Administración y Servicios (PAS)</b>	<b>28</b>	<b>253</b>	<b>489</b>	<b>243</b>	<b>53</b>	<b>43</b>	<b>394</b>	<b>724</b>	<b>359</b>	<b>82</b>
<b>Personal Funcionario</b>	<b>7</b>	<b>78</b>	<b>182</b>	<b>86</b>	<b>16</b>	<b>22</b>	<b>253</b>	<b>492</b>	<b>237</b>	<b>51</b>
<i>Grupo Profesional</i>										
Grupo A	2	7	45	32	4	5	25	128	60	8
Subgrupo A1	-	3	11	15	3	1	6	19	16	2
Subgrupo A2	2	4	34	17	1	4	19	109	44	6
Grupo B	-	-	-	-	-	-	-	-	-	-
Grupo C	5	71	137	54	12	17	228	364	177	43
Subgrupo C1	1	36	115	52	10	2	91	263	147	40
Subgrupo C2	4	35	22	2	2	15	137	101	30	3
Otras sin requisito de titulación	-	-	-	-	-	-	-	-	-	-
<b>Personal Contratado</b>	<b>21</b>	<b>175</b>	<b>307</b>	<b>157</b>	<b>37</b>	<b>21</b>	<b>141</b>	<b>232</b>	<b>122</b>	<b>31</b>
<i>Tipo de contrato<sup>(3)</sup></i>										
Grupo I	2	33	49	13	4	3	15	26	10	2
Grupo II	5	11	10	8	1	1	13	15	12	1
Grupo III	4	66	113	62	15	5	53	61	21	4
Grupo IV.1	1	45	103	58	12	1	35	96	56	14
Grupo IV.2/Grupo V	1	10	30	15	5	3	12	24	20	10
Otros (con cargo a convenios)	8	10	2	1	-	8	13	10	3	-

(1) Los datos de las U. Públicas corresponden únicamente a Centros Propios.

(2) Consultar Anexo I para tratamiento de la Información.

(3) La categoría profesional del Personal Contratado Laboral se ha distribuido en función de los grupos que indican los diversos convenios de las U. Gallegas.

**U. PÚBLICAS DE GALICIA. INDICES BÁSICOS. SEXO Y EDAD.**

	Estimación media de la edad (%)			Distribución por sexo (%)		Distribución por categorías
	Total	Hombres	Mujeres	Hombres	Mujeres	
<b>Total Personal de Administración y Servicios (PAS)</b>	<b>45,3</b>	<b>45,3</b>	<b>45,2</b>	<b>40,0</b>	<b>60,0</b>	
PAS Funcionario	45,4	45,7	45,3	25,9	74,1	53,4
PAS Contratado	45,1	45,2	45,0	56,0	44,0	46,6
<b>Personal Funcionario</b>						
<b>Grupo Profesional</b>						
<i>Grupo A</i>	47,2	48,2	46,8	28,5	71,5	22,2
Subgrupo A1	48,8	50,4	47,7	42,1	57,9	5,3
Subgrupo A2	46,7	46,9	46,6	24,2	75,8	16,9
<i>Grupo B</i>	-	-	-	-	-	-
<i>Grupo C</i>	44,9	44,8	44,9	25,2	74,8	77,8
Subgrupo C1	47,1	46,5	47,3	28,3	71,7	53,2
Subgrupo C2	40,3	39,4	40,5	18,5	81,5	24,6
<i>Otras sin requisito de titulación</i>	-	-	-	-	-	-
<b>Personal Contratado</b>						
<b>Tipo de contrato</b>						
Grupo I	43,5	43,4	43,8	64,3	35,7	12,6
Grupo II	43,5	42,1	44,8	45,5	54,5	6,2
Grupo III	44,6	45,6	42,7	64,4	35,6	32,5
Grupo IV.1	46,8	46,5	47,2	52,0	48,0	33,8
Grupo IV.2/ Grupo V	47,5	47,0	48,0	46,9	53,1	10,5
Otros (con cargo a convenios)	36,3	33,9	37,8	38,2	61,8	4,4





**MADRID (COMUNIDAD DE)**



**MADRID (COMUNIDAD DE)**<sup>(1)(2)</sup>

	Total PAS	Personal de Administración y Servicios (%)		
		Funcionario	Mujeres	con 60 ó más años
<b>Total Madrid (Comunidad de)</b>	<b>11.086</b>	<b>45,0</b>	<b>57,8</b>	<b>5,8</b>
<b>Total U. Públicas</b>	<b>9.675</b>	<b>51,6</b>	<b>57,2</b>	<b>6,2</b>
Alcalá	786	63,4	63,9	4,1
Autónoma de Madrid	993	46,8	60,9	7,8
Carlos III de Madrid	797	57,2	61,2	1,6
Complutense de Madrid	4.195	47,3	58,6	7,3
Politécnica de Madrid	2.369	48,0	49,1	6,3
Rey Juan Carlos	535	85,0	60,0	4,3
<b>Total U. Privadas</b>	<b>1.035</b>	<b>-</b>	<b>65,4</b>	<b>2,8</b>
Alfonso X el Sabio	95	-	64,2	2,1
Antonio de Nebrija	125	-	72,0	0,8
Camilo José Cela	70	-	55,7	1,4
Europea de Madrid	329	-	59,3	3,3
Francisco de Vitoria	213	-	73,2	0,5
San Pablo CEU	203	-	67,0	6,4
<b>Total U. Privadas de la Iglesia</b>	<b>376</b>	<b>-</b>	<b>50,0</b>	<b>4,3</b>
Pontificia Comillas	376	-	50,0	4,3

**Distribución del PAS (%)**

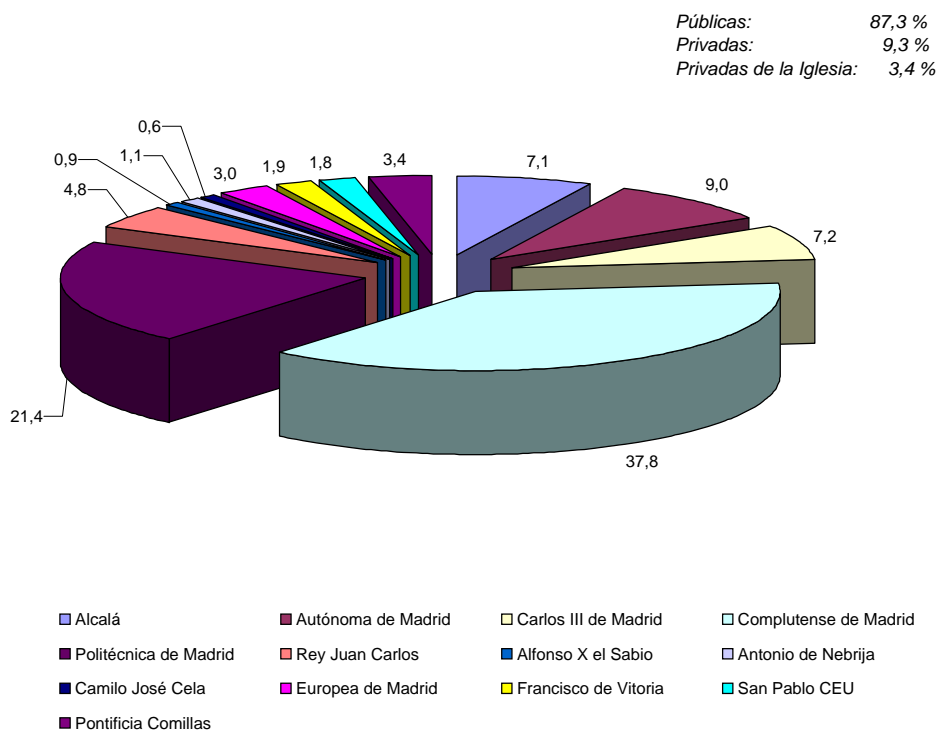

(1) Los datos de las U. Públicas corresponde únicamente a Centros Propios.  
 (2) Consultar Anexo I para tratamiento de la Información.

UNIVERSIDADES DE MADRID (COMUNIDAD DE)

PAS funcionario respecto al total de PAS por Universidad (%)

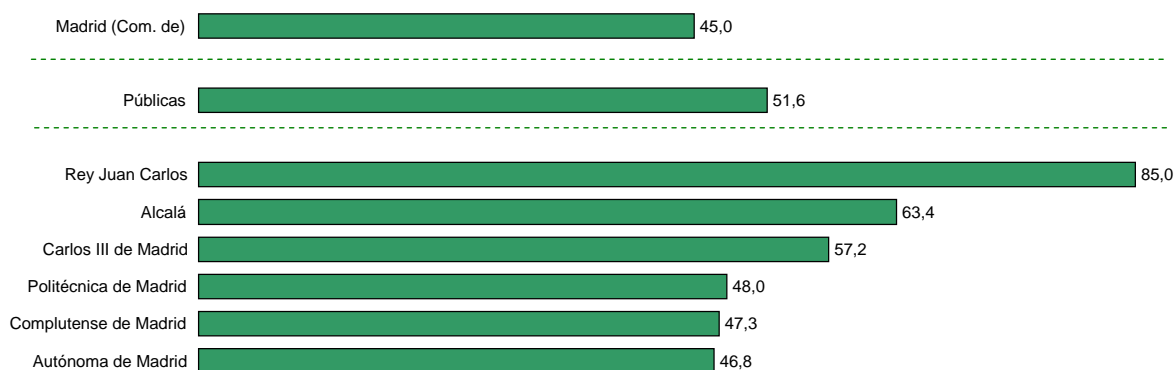

PAS por sexo y Universidad (%)

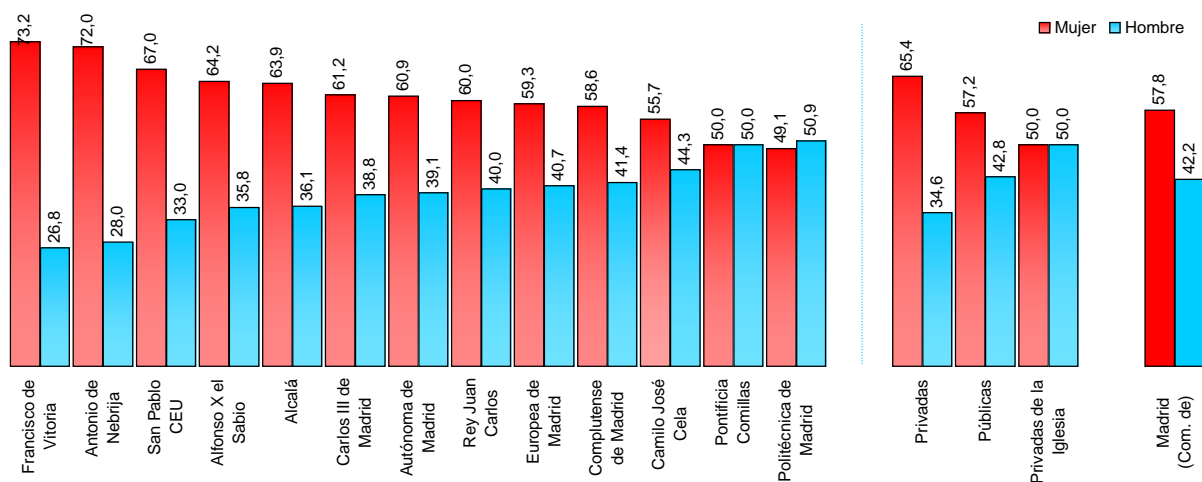

Distribución del PAS con 60 ó más años de edad por Universidad (%)

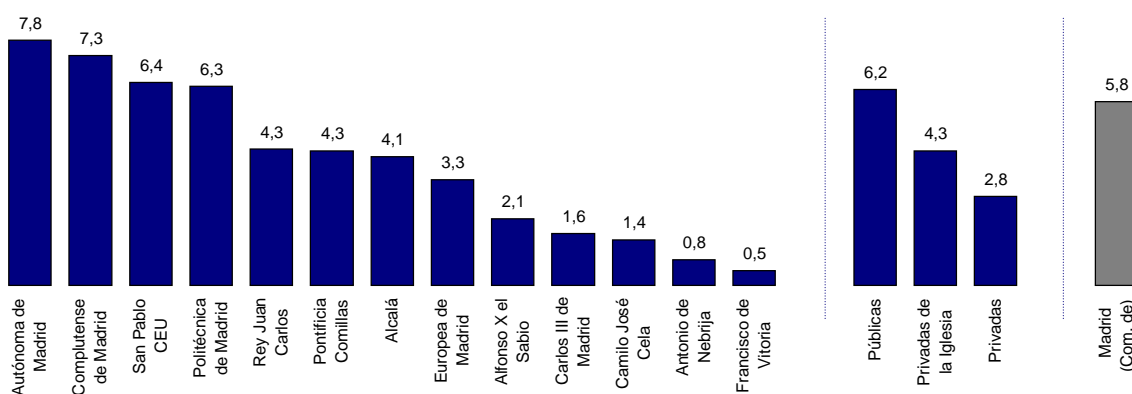

**ESTADÍSTICA DE PERSONAL AL SERVICIO DE LAS UNIVERSIDADES. PAS Curso 2008-09**
**U. PÚBLICAS DE MADRID (COMUNIDAD DE)<sup>(1)(2)</sup>**

	TOTAL	Sexo		Edad					Situación administrativa	
		Hombres	Mujeres	Hasta 29 años	De 30 a 39 años	De 40 a 49 años	De 50 a 59 años	60 o más años	Activo en la universidad	Otras Situaciones
<b>Total Personal de Administración y Servicios (PAS)</b>	<b>9.675</b>	<b>4.137</b>	<b>5.538</b>	<b>630</b>	<b>2.202</b>	<b>3.832</b>	<b>2.412</b>	<b>599</b>	<b>9.641</b>	<b>34</b>
<b>Personal Funcionario</b>	<b>4.994</b>	<b>1.356</b>	<b>3.638</b>	<b>161</b>	<b>1.087</b>	<b>2.111</b>	<b>1.324</b>	<b>311</b>	<b>4.965</b>	<b>29</b>
<b>Grupo Profesional</b>										
Grupo A	1.220	473	747	21	239	541	338	81	1.205	15
Subgrupo A1	350	168	182	5	59	148	103	35	338	12
Subgrupo A2	870	305	565	16	180	393	235	46	867	3
Grupo B	-	-	-	-	-	-	-	-	-	-
Grupo C	3.761	873	2.888	140	845	1.567	980	229	3.747	14
Subgrupo C1	2.418	604	1.814	53	398	1.065	753	149	2.412	6
Subgrupo C2	1.343	269	1.074	87	447	502	227	80	1.335	8
Otras sin requisito de titulación	13	10	3	-	3	3	6	1	13	-
<b>Personal Contratado</b>	<b>4.681</b>	<b>2.781</b>	<b>1.900</b>	<b>469</b>	<b>1.115</b>	<b>1.721</b>	<b>1.088</b>	<b>288</b>	<b>4.676</b>	<b>5</b>
<b>Tipo de contrato<sup>(3)</sup></b>										
Grupo A	713	354	359	190	255	154	87	27	712	1
Grupo B	427	248	179	71	119	145	77	15	427	-
Grupo C	3.061	1.966	1.095	159	615	1.238	833	216	3.057	4
Grupo D	452	202	250	49	121	175	80	27	452	-
Alta Dirección	18	9	9	-	2	5	9	2	18	-
Puesto Funcional	10	2	8	-	3	4	2	1	10	-

	Sexo y Edad									
	Hombres					Mujeres				
	Hasta 29 años	De 30 a 39 años	De 40 a 49 años	De 50 a 59 años	60 o más años	Hasta 29 años	De 30 a 39 años	De 40 a 49 años	De 50 a 59 años	60 o más años
<b>Total Personal de Administración y Servicios (PAS)</b>	<b>321</b>	<b>1.015</b>	<b>1.618</b>	<b>939</b>	<b>244</b>	<b>309</b>	<b>1.187</b>	<b>2.214</b>	<b>1.473</b>	<b>355</b>
<b>Personal Funcionario</b>	<b>60</b>	<b>388</b>	<b>546</b>	<b>293</b>	<b>69</b>	<b>101</b>	<b>699</b>	<b>1.565</b>	<b>1.031</b>	<b>242</b>
<b>Grupo Profesional</b>										
Grupo A	6	117	203	118	29	15	122	338	220	52
Subgrupo A1	-	25	74	50	19	5	34	74	53	16
Subgrupo A2	6	92	129	68	10	10	88	264	167	36
Grupo B	-	-	-	-	-	-	-	-	-	-
Grupo C	54	268	341	171	39	86	577	1.226	809	190
Subgrupo C1	26	160	254	141	23	27	238	811	612	126
Subgrupo C2	28	108	87	30	16	59	339	415	197	64
Otras sin requisito de titulación	-	3	2	4	1	-	-	1	2	-
<b>Personal Contratado</b>	<b>261</b>	<b>627</b>	<b>1.072</b>	<b>646</b>	<b>175</b>	<b>208</b>	<b>488</b>	<b>649</b>	<b>442</b>	<b>113</b>
<b>Tipo de contrato<sup>(3)</sup></b>										
Grupo A	100	126	74	43	11	90	129	80	44	16
Grupo B	48	55	88	49	8	23	64	57	28	7
Grupo C	89	397	823	518	139	70	218	415	315	77
Grupo D	24	49	83	32	14	25	72	92	48	13
Alta Dirección	-	-	3	4	2	-	2	2	5	-
Puesto Funcional	-	-	1	-	1	-	3	3	2	-

(1) Los datos de las U. Públicas corresponden únicamente a Centros Propios.

(2) Consultar Anexo I para tratamiento de la Información.

(3) La categoría profesional del Personal Contratado Laboral se ha distribuido en función de los grupos que indica el II Convenio Colectivo del Personal Laboral de la Admón. y Servicios de las U. Públicas de la Comunidad de Madrid.

U. PÚBLICAS DE MADRID (COMUNIDAD DE) . INDICES BÁSICOS. SEXO Y EDAD.

	Estimación media de la edad (%)			Distribución por sexo (%)		Distribución por categorías
	Total	Hombres	Mujeres	Hombres	Mujeres	
<b>Total Personal de Administración y Servicios (PAS)</b>	<b>45,2</b>	<b>44,5</b>	<b>45,7</b>	<b>42,8</b>	<b>57,2</b>	
PAS Funcionario	46,0	44,4	46,6	27,2	72,8	51,6
PAS Contratado	44,2	44,5	43,9	59,4	40,6	48,4
<b>Personal Funcionario</b>						
<b>Grupo Profesional</b>						
<i>Grupo A</i>	46,7	45,9	47,2	38,8	61,2	24,4
Subgrupo A1	47,8	48,5	47,1	48,0	52,0	7,0
Subgrupo A2	46,3	44,4	47,2	35,1	64,9	17,4
<i>Grupo B</i>	-	-	-	-	-	-
<i>Grupo C</i>	45,8	43,6	46,5	23,2	76,8	75,3
Subgrupo C1	47,2	44,6	48,0	25,0	75,0	48,4
Subgrupo C2	43,3	41,3	43,8	20,0	80,0	26,9
<i>Otras sin requisito de titulación</i>	48,7	47,8	51,7	76,9	23,1	0,3
<b>Personal Contratado</b>						
<b>Tipo de contrato</b>						
Grupo A	38,5	38,1	38,9	49,6	50,4	15,2
Grupo B	41,7	41,9	41,4	58,1	41,9	9,1
Grupo C	46,0	46,1	46,0	64,2	35,8	65,4
Grupo D	43,2	43,3	43,2	44,7	55,3	9,7
Alta Dirección	50,9	53,4	48,3	50,0	50,0	0,4
Puesto Funcional	45,8	54,0	43,8	20,0	80,0	0,2

**U. PRIVADAS DE MADRID (COMUNIDAD DE)<sup>(1)(2)</sup>**

	TOTAL	Sexo		Edad				
		Hombres	Mujeres	Hasta 29 años	De 30 a 39 años	De 40 a 49 años	De 50 a 59 años	60 o más años
<b>Total Personal de Administración y Servicios (PAS)</b>	<b>1.035</b>	<b>358</b>	<b>677</b>	<b>230</b>	<b>426</b>	<b>230</b>	<b>120</b>	<b>29</b>
<b>Tipo de contrato</b>								
Contrato tiempo indefinido	792	271	521	93	364	200	110	25
Contrato duración determinada	243	87	156	137	62	30	10	4
<b>Jornada laboral</b>								
Tiempo completo	849	304	545	160	357	197	114	21
Tiempo parcial	186	54	132	70	69	33	6	8
<b>Categoría laboral</b>								
Subgrupo 1: Personal titulado	189	90	99	30	73	56	25	5
Subgrupo 2: Personal investigador	3	1	2	3	-	-	-	-
Subgrupo 3: Personal administrativo	527	133	394	92	244	114	65	12
Subgrupo 4: Personal vario	316	134	182	105	109	60	30	12
Otro personal								

	Sexo y Edad									
	Hombres					Mujeres				
	Hasta 29 años	De 30 a 39 años	De 40 a 49 años	De 50 a 59 años	60 o más años	Hasta 29 años	De 30 a 39 años	De 40 a 49 años	De 50 a 59 años	60 o más años
<b>Total Personal de Administración y Servicios (PAS)</b>	<b>92</b>	<b>130</b>	<b>77</b>	<b>45</b>	<b>14</b>	<b>138</b>	<b>296</b>	<b>153</b>	<b>75</b>	<b>15</b>
<b>Tipo de contrato</b>										
Contrato tiempo indefinido	36	113	71	38	13	57	251	129	72	12
Contrato duración determinada	56	17	6	7	1	81	45	24	3	3
<b>Jornada laboral</b>										
Tiempo completo	59	118	72	45	10	101	239	125	69	11
Tiempo parcial	33	12	5	-	4	37	57	28	6	4
<b>Categoría laboral</b>										
Subgrupo 1: Personal titulado	13	40	24	11	2	17	33	32	14	3
Subgrupo 2: Personal investigador	1	-	-	-	-	2	-	-	-	-
Subgrupo 3: Personal administrativo	29	55	29	17	3	63	189	85	48	9
Subgrupo 4: Personal vario	49	35	24	17	9	56	74	36	13	3
Otro personal										

(1) Consultar Anexo I para tratamiento de la información.

(2) La tabla recoge los datos referentes al Personal No Docente definidos en el V Convenio colectivo nacional de Universidades Privadas, Centros Universitarios Privados y Centros de formación de Postgraduados.

U. PRIVADAS DE MADRID (COMUNIDAD DE) . INDICES BÁSICOS. SEXO Y EDAD.

	Estimación media de la edad (%)			Distribución por sexo (%)		Distribución por categorías
	Total	Hombres	Mujeres	Hombres	Mujeres	
<b>Total Personal de Administración y Servicios (PAS)</b>	<b>38,5</b>	<b>38,7</b>	<b>38,5</b>	<b>34,6</b>	<b>65,4</b>	
<b>Tipo de contrato</b>						
Contrato tiempo indefinido	40,2	40,7	40,0	34,2	65,8	76,5
Contrato duración determinada	33,0	32,5	33,3	35,8	64,2	23,5
<b>Jornada laboral</b>						
Tiempo completo	39,2	39,7	38,9	35,8	64,2	82,0
Tiempo parcial	35,6	33,1	36,6	29,0	71,0	18,0
<b>Categoría laboral</b>						
Subgrupo 1: Personal titulado	40,1	39,6	40,5	47,6	52,4	18,3
Subgrupo 2: Personal investigador	27,0	27,0	27,0	33,3	66,7	0,3
Subgrupo 3: Personal administrativo	38,9	38,6	39,0	25,2	74,8	50,9
Subgrupo 4: Personal vario	37,2	38,3	36,4	42,4	57,6	30,5
Otro personal	-	-	-	-	-	-



**U. PRIVADAS DE LA IGLESIA DE MADRID (COMUNIDAD DE) <sup>(1)(2)</sup>**

	TOTAL	Sexo		Edad				
		Hombres	Mujeres	Hasta 29 años	De 30 a 39 años	De 40 a 49 años	De 50 a 59 años	60 o más años
<b>Total Personal de Administración y Servicios (PAS)</b>	<b>376</b>	<b>188</b>	<b>188</b>	<b>47</b>	<b>132</b>	<b>106</b>	<b>75</b>	<b>16</b>
<b>Tipo de contrato</b>								
Contrato tiempo indefinido	306	148	158	11	105	101	74	15
Contrato duración determinada	70	40	30	36	27	5	1	1
<b>Jornada laboral</b>								
Tiempo completo	344	178	166	42	118	98	72	14
Tiempo parcial	32	10	22	5	14	8	3	2
<b>Categoría laboral</b>								
Subgrupo 1: Personal titulado	60	24	36	4	23	22	10	1
Subgrupo 2: Personal investigador	69	43	26	34	30	4	-	1
Subgrupo 3: Personal administrativo	166	58	108	4	57	57	42	6
Subgrupo 4: Personal subalterno	32	19	13	-	10	9	9	4
Subgrupo 5: Personal de servicios generales	49	44	5	5	12	14	14	4
Otro personal	-	-	-	-	-	-	-	-

	Sexo y Edad									
	Hombres					Mujeres				
	Hasta 29 años	De 30 a 39 años	De 40 a 49 años	De 50 a 59 años	60 o más años	Hasta 29 años	De 30 a 39 años	De 40 a 49 años	De 50 a 59 años	60 o más años
<b>Total Personal de Administración y Servicios (PAS)</b>	<b>30</b>	<b>75</b>	<b>41</b>	<b>35</b>	<b>7</b>	<b>17</b>	<b>57</b>	<b>65</b>	<b>40</b>	<b>9</b>
<b>Tipo de contrato</b>										
Contrato tiempo indefinido	6	60	41	35	6	5	45	60	39	9
Contrato duración determinada	24	15	-	-	1	12	12	5	1	-
<b>Jornada laboral</b>										
Tiempo completo	28	70	40	34	6	14	48	58	38	8
Tiempo parcial	2	5	1	1	1	3	9	7	2	1
<b>Categoría laboral</b>										
Subgrupo 1: Personal titulado	2	10	7	4	1	2	13	15	6	-
Subgrupo 2: Personal investigador	24	19	-	-	-	10	11	4	-	1
Subgrupo 3: Personal administrativo	1	29	13	13	2	3	28	44	29	4
Subgrupo 4: Personal subalterno	-	6	7	5	1	-	4	2	4	3
Subgrupo 5: Personal de servicios generales	3	11	14	13	3	2	1	-	1	1
Otro personal	-	-	-	-	-	-	-	-	-	-

(1) Consultar Anexo I para tratamiento de la información.

(2) La tabla recoge los datos referentes al Personal No Docente definidos en el XII Convenio de Ámbito Estatal para los centros de Educación Universitaria e Investigación.

U. PRIVADAS DE LA IGLESIA DE MADRID (COMUNIDAD DE). INDICES BÁSICOS. SEXO Y EDAD.

	Estimación media de la edad (%)			Distribución por sexo (%)		Distribución por categorías
	Total	Hombres	Mujeres	Hombres	Mujeres	
<b>Total Personal de Administración y Servicios (PAS)</b>	<b>42,0</b>	<b>40,7</b>	<b>43,3</b>	<b>50,0</b>	<b>50,0</b>	
<b>Tipo de contrato</b>						
Contrato tiempo indefinido	44,2	43,3	45,1	48,4	51,6	81,4
Contrato duración determinada	32,3	30,9	34,1	57,1	42,9	18,6
<b>Jornada laboral</b>						
Tiempo completo	42,2	40,8	43,7	51,7	48,3	91,5
Tiempo parcial	39,9	39,2	40,2	31,3	68,8	8,5
<b>Categoría laboral</b>						
Subgrupo 1: Personal titulado	41,9	41,8	42,1	40,0	60,0	16,0
Subgrupo 2: Personal investigador	32,0	30,5	34,5	62,3	37,7	18,4
Subgrupo 3: Personal administrativo	44,3	42,6	45,3	34,9	65,1	44,1
Subgrupo 4: Personal subalterno	46,9	45,4	49,2	59,4	40,6	8,5
Subgrupo 5: Personal de servicios generales	45,0	45,5	41,4	89,8	10,2	13,0
Otro personal	-	-	-	-	-	-

**MURCIA (REGIÓN DE)**



**MURCIA (REGIÓN DE)<sup>(1)(2)</sup>**

	Total PAS	Personal de Administración y Servicios (%)		
		Funcionario	Mujeres	con 60 ó más años
<b>Total Murcia (Región de)</b>	<b>1.751</b>	<b>66,7</b>	<b>55,6</b>	<b>3,4</b>
<b>Total U. Públicas</b>	<b>1.573</b>	<b>74,3</b>	<b>58,8</b>	<b>3,7</b>
Murcia	1.185	82,9	58,4	4,4
Politécnica de Cartagena	388	47,9	60,1	1,5
<b>Total U. Privadas de la Iglesia</b>	<b>178</b>	<b>-</b>	<b>27,0</b>	<b>1,1</b>
Católica San Antonio	178	-	27,0	1,1

**Distribución del PAS (%)**

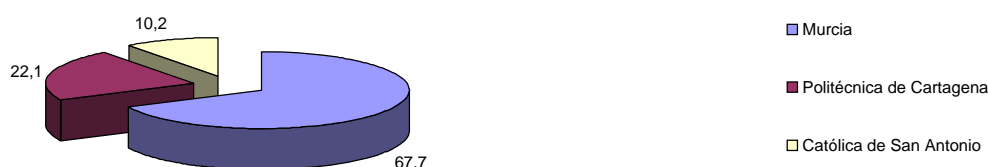

**PAS funcionario respecto al total de PAS por Universidad (%)**



**PAS por sexo y Universidad (%)**

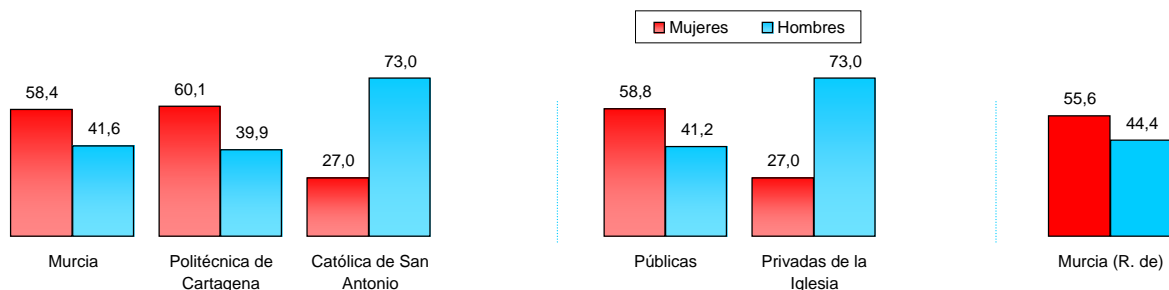

**PAS con 60 ó más años respecto el total de PAS por Universidad (%)**

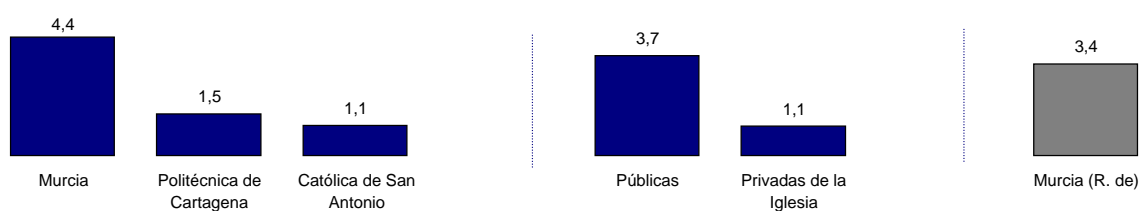

**ESTADÍSTICA DE PERSONAL AL SERVICIO DE LAS UNIVERSIDADES. PAS Curso 2008-09**
**U. PÚBLICAS DE MURCIA (REGIÓN DE) <sup>(1)(2)</sup>**

	TOTAL	Sexo		Edad					Situación administrativa	
		Hombres	Mujeres	Hasta 29 años	De 30 a 39 años	De 40 a 49 años	De 50 a 59 años	60 o más años	Activo en las universidades	Otras Situaciones
<b>Total Personal de Administración y Servicios (PAS)</b>	<b>1.573</b>	<b>648</b>	<b>925</b>	<b>107</b>	<b>440</b>	<b>726</b>	<b>242</b>	<b>58</b>	<b>1.567</b>	<b>6</b>
<b>Personal Funcionario</b>	<b>1.168</b>	<b>451</b>	<b>717</b>	<b>19</b>	<b>309</b>	<b>607</b>	<b>195</b>	<b>38</b>	<b>1.162</b>	<b>6</b>
<b>Grupo Profesional</b>										
Grupo A	279	140	139	5	82	125	55	12	276	3
Subgrupo A1	86	46	40	2	17	42	20	5	84	2
Subgrupo A2	193	94	99	3	65	83	35	7	192	1
Grupo B	-	-	-	-	-	-	-	-	-	-
Grupo C	746	245	501	14	187	398	122	25	743	3
Subgrupo C1	502	184	318	7	105	273	97	20	499	3
Subgrupo C2	244	61	183	7	82	125	25	5	244	-
Otras sin requisito de titulación	143	66	77	-	40	84	18	1	143	-
<b>Personal Contratado</b>	<b>405</b>	<b>197</b>	<b>208</b>	<b>88</b>	<b>131</b>	<b>119</b>	<b>47</b>	<b>20</b>	<b>405</b>	
<b>Tipo de contrato <sup>(3)</sup></b>										
Grupo A	122	55	67	41	57	20	3	1	122	-
Grupo B	38	25	13	12	16	8	2		38	-
Grupo C	102	56	46	30	32	27	9	4	102	-
Grupo D	48	27	21	2	15	16	8	7	48	-
Grupo E	95	34	61	3	11	48	25	8	95	

	Sexo y Edad									
	Hombres					Mujeres				
	Hasta 29 años	De 30 a 39 años	De 40 a 49 años	De 50 a 59 años	60 o más años	Hasta 29 años	De 30 a 39 años	De 40 a 49 años	De 50 a 59 años	60 o más años
<b>Total Personal de Administración y Servicios (PAS)</b>	<b>59</b>	<b>167</b>	<b>295</b>	<b>103</b>	<b>24</b>	<b>48</b>	<b>273</b>	<b>431</b>	<b>139</b>	<b>34</b>
<b>Personal Funcionario</b>	<b>7</b>	<b>111</b>	<b>239</b>	<b>80</b>	<b>14</b>	<b>12</b>	<b>198</b>	<b>368</b>	<b>115</b>	<b>24</b>
<b>Grupo Profesional</b>										
Grupo A	4	37	68	27	4	1	45	57	28	8
Subgrupo A1	1	10	27	6	2	1	7	15	14	3
Subgrupo A2	3	27	41	21	2	-	38	42	14	5
Grupo B	-	-	-	-	-	-	-	-	-	-
Grupo C	3	57	135	40	10	11	130	263	82	15
Subgrupo C1	3	35	105	32	9	4	70	168	65	11
Subgrupo C2	-	22	30	8	1	7	60	95	17	4
Otras sin requisito de titulación	-	17	36	13	-	-	23	48	5	1
<b>Personal Contratado</b>	<b>52</b>	<b>56</b>	<b>56</b>	<b>23</b>	<b>10</b>	<b>36</b>	<b>75</b>	<b>63</b>	<b>24</b>	<b>10</b>
<b>Tipo de contrato <sup>(3)</sup></b>										
Grupo A	24	21	7	2	1	17	36	13	1	-
Grupo B	9	8	6	2	-	3	8	2	-	-
Grupo C	15	16	14	7	4	15	16	13	2	-
Grupo D	2	10	8	4	3	-	5	8	4	4
Grupo E	2	1	21	8	2	1	10	27	17	6

(1) Los datos de las U. Públicas corresponden únicamente a Centros Propios

(2) Consultar Anexo I para tratamiento de la Información.

(3) La categoría profesional del Personal Contratado Laboral se ha distribuido en función de los grupos que indica el I Convenio Colectivo del Personal Laboral de Admón. y Servicios de la U. de Murcia.

## U. PÚBLICAS DE MURCIA (REGIÓN DE) . INDICES BÁSICOS. SEXO Y EDAD.

	Estimación media de la edad (%)			Distribución por sexo (%)		Distribución por categorías
	Total	Hombres	Mujeres	Hombres	Mujeres	
<b>Total Personal de Administración y Servicios (PAS)</b>	<b>43,2</b>	<b>43,0</b>	<b>43,3</b>	<b>41,2</b>	<b>58,8</b>	
PAS Funcionario	44,3	44,6	44,1	38,6	61,4	74,3
PAS Contratado	39,9	39,5	40,3	48,6	51,4	25,7
<b>Personal Funcionario</b>						
<b>Grupo Profesional</b>						
<i>Grupo A</i>	44,5	44,3	44,7	50,2	49,8	23,9
Subgrupo A1	46,0	44,5	47,7	53,5	46,5	7,4
Subgrupo A2	43,8	44,2	43,5	48,7	51,3	16,5
<i>Grupo B</i>	-	-	-	-	-	-
<i>Grupo C</i>	44,4	44,8	44,2	32,8	67,2	63,9
Subgrupo C1	45,3	45,4	45,2	36,7	63,3	43,0
Subgrupo C2	42,5	43,0	42,4	25,0	75,0	20,9
<i>Otras sin requisito de titulación</i>	43,6	44,4	42,9	46,2	53,8	12,2
<b>Personal Contratado</b>						
<b>Tipo de contrato</b>						
Grupo A	34,7	34,0	35,2	45,1	54,9	30,1
Grupo B	35,6	36,1	34,7	65,8	34,2	9,4
Grupo C	38,2	39,9	36,1	54,9	45,1	25,2
Grupo D	45,4	43,4	48,0	56,3	43,8	11,9
Grupo E	47,4	47,1	47,6	35,8	64,2	23,5

**U. PRIVADAS DE LA IGLESIA DE MURCIA (REGIÓN DE) <sup>(1)(2)</sup>**

	TOTAL	Sexo		Edad				
		Hombres	Mujeres	Hasta 29 años	De 30 a 39 años	De 40 a 49 años	De 50 a 59 años	60 o más años
<b>Total Personal de Administración y Servicios (PAS)</b>	<b>178</b>	<b>130</b>	<b>48</b>	<b>25</b>	<b>105</b>	<b>42</b>	<b>4</b>	<b>2</b>
<b>Tipo de contrato</b>								
Contrato tiempo indefinido	169	126	43	20	102	41	4	2
Contrato duración determinada	9	4	5	5	3	1	-	-
<b>Jornada laboral</b>								
Tiempo completo	165	130	35	24	93	42	4	2
Tiempo parcial	13	-	13	1	12	-	-	-
<b>Categoría laboral</b>								
Subgrupo 1: Personal titulado	26	22	4	2	22	2	-	-
Subgrupo 2: Personal investigador	-	-	-	-	-	-	-	-
Subgrupo 3: Personal administrativo	116	74	42	18	65	28	4	1
Subgrupo 4: Personal subalterno	27	26	1	4	14	9	-	-
Subgrupo 5: Personal de servicios generales	9	8	1	1	4	3	-	1
Otro personal								

	Sexo y Edad									
	Hombres					Mujeres				
	Hasta 29 años	De 30 a 39 años	De 40 a 49 años	De 50 a 59 años	60 o más años	Hasta 29 años	De 30 a 39 años	De 40 a 49 años	De 50 a 59 años	60 o más años
<b>Total Personal de Administración y de Servicios (PAS)</b>	<b>15</b>	<b>75</b>	<b>35</b>	<b>3</b>	<b>2</b>	<b>10</b>	<b>30</b>	<b>7</b>	<b>1</b>	<b>0</b>
<b>Tipo de contrato</b>										
Contrato tiempo indefinido	12	74	35	3	2	8	28	6	1	-
Contrato duración determinada	3	1	-	-	-	2	2	1	-	-
<b>Jornada laboral</b>										
Tiempo completo	15	75	35	3	2	9	18	7	1	-
Tiempo parcial	-	-	-	-	-	1	12	-	-	-
<b>Categoría laboral</b>										
Subgrupo 1: Personal titulado	1	19	2	-	-	1	3	-	-	-
Subgrupo 2: Personal investigador	-	-	-	-	-	-	-	-	-	-
Subgrupo 3: Personal administrativo	10	39	21	3	1	8	26	7	1	-
Subgrupo 4: Personal subalterno	4	13	9	-	-	-	1	-	-	-
Subgrupo 5: Personal de servicios generales	-	4	3	-	1	1	-	-	-	-
Otro personal	-	-	-	-	-	-	-	-	-	-

(1) Consultar Anexo I para tratamiento de la información.

(2) La tabla recoge los datos referentes al Personal No Docente definidos en el XII Convenio de Ámbito Estatal para los centros de Educación Universitaria e Investigación.



## U. PRIVADAS DE LA IGLESIA DE MURCIA (REGIÓN DE) . INDICES BÁSICOS. SEXO Y EDAD.

	Estimación media de la edad (%)			Distribución por sexo (%)		Distribución por categorías
	Total	Hombres	Mujeres	Hombres	Mujeres	
<b>Total Personal de Administración y Servicios (PAS)</b>	<b>37,0</b>	<b>37,7</b>		<b>73,0</b>	<b>27,0</b>	
<b>Tipo de contrato</b>						
Contrato tiempo indefinido	37,3	37,9	-	74,6	25,4	94,9
Contrato duración determinada	31,7	29,0	-	44,4	55,6	5,1
<b>Jornada laboral</b>						
Tiempo completo	37,2	37,7	-	78,8	21,2	92,7
Tiempo parcial	34,4	-	-	6,2	100,0	7,3
<b>Categoría laboral</b>						
Subgrupo 1: Personal titulado	35,2	35,5	-	84,6	15,4	14,6
Subgrupo 2: Personal investigador	-	-	-	-	-	-
Subgrupo 3: Personal administrativo	37,1	37,9	-	63,8	36,2	65,2
Subgrupo 4: Personal subalterno	37,1	37,2	-	96,3	3,7	15,2
Subgrupo 5: Personal de servicios generales	40,6	42,3	-	88,9	11,1	5,1
Otro personal	-	-	-	-	-	-



**NAVARRA (COMUNIDAD FORAL DE)**



**NAVARRA (COMUNIDAD FORAL DE)<sup>(1)(2)</sup>**

	Total PAS	Personal de Administración y Servicios (%)		
		Funcionario	Mujeres	con 60 ó más años
<b>Total Navarra (Comunidad Foral de)</b>	<b>1.238</b>	<b>29,5</b>	<b>62,3</b>	<b>6,0</b>
<b>U. Públicas</b>				
Pública de Navarra	494	73,9	61,5	0,4
<b>U. Privadas</b>				
Navarra	744	-	62,8	9,7

Distribución del PAS (%)

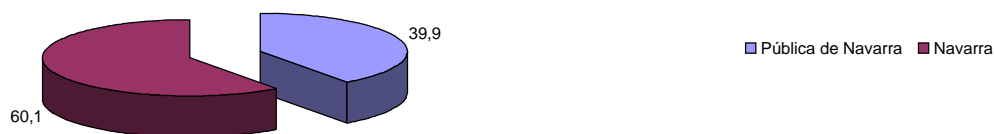

PAS por sexo y Universidad (%)

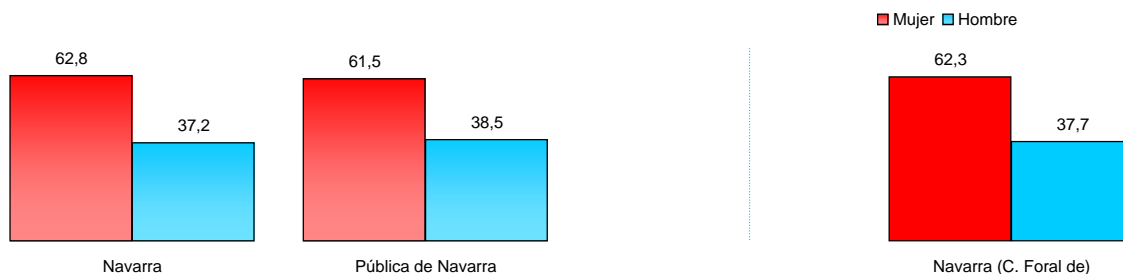

PAS con 60 ó más años respecto el total de PAS por Universidad (%)



U. PÚBLICAS DE NAVARRA (COMUNIDAD FORAL DE)<sup>(1)(2)</sup>

	TOTAL	Sexo		Edad					Situación administrativa	
		Hombres	Mujeres	Hasta 29 años	De 30 a 39 años	De 40 a 49 años	De 50 a 59 años	60 o más años	Activo en la universidad	Otras Situaciones
<b>Total Personal de Administración y Servicios (PAS)</b>	<b>494</b>	<b>190</b>	<b>304</b>	<b>7</b>	<b>175</b>	<b>259</b>	<b>51</b>	<b>2</b>	<b>445</b>	<b>49</b>
<b>Personal Funcionario</b>	<b>365</b>	<b>146</b>	<b>219</b>	<b>5</b>	<b>119</b>	<b>199</b>	<b>41</b>	<b>1</b>	<b>365</b>	<b>0</b>
<b>Grupo Profesional</b>										
Grupo A	111	56	55	1	28	71	10	1	111	-
Subgrupo A1	48	28	20	1	13	25	8	1	48	-
Subgrupo A2	63	28	35	-	15	46	2	-	63	-
Grupo B	-	-	-	-	-	-	-	-	-	-
Grupo C	225	74	151	4	84	111	26	-	225	-
Subgrupo C1	117	48	69	2	35	69	11	-	117	-
Subgrupo C2	108	26	82	2	49	42	15	-	108	-
Otras sin requisito de titulación	29	16	13	-	7	17	5	-	29	-
<b>Personal Contratado</b>	<b>129</b>	<b>44</b>	<b>85</b>	<b>2</b>	<b>56</b>	<b>60</b>	<b>10</b>	<b>1</b>	<b>80</b>	<b>49</b>
<b>Tipo de contrato <sup>(3)</sup></b>										
Nivel A	13	4	9	-	4	8	1	-	9	4
Nivel B	18	8	10	1	10	6	1	-	11	7
Nivel C	16	9	7	1	5	7	3	-	12	4
Nivel D	69	19	50	-	32	32	4	1	43	26
Nivel E	13	4	9	-	5	7	1	-	5	8

	Sexo y Edad									
	Hombres					Mujeres				
	Hasta 29 años	De 30 a 39 años	De 40 a 49 años	De 50 a 59 años	60 o más años	Hasta 29 años	De 30 a 39 años	De 40 a 49 años	De 50 a 59 años	60 o más años
<b>Total Personal de Administración y Servicios (PAS)</b>	<b>5</b>	<b>81</b>	<b>90</b>	<b>13</b>	<b>1</b>	<b>2</b>	<b>94</b>	<b>169</b>	<b>38</b>	<b>1</b>
<b>Personal Funcionario</b>	<b>3</b>	<b>56</b>	<b>75</b>	<b>11</b>	<b>1</b>	<b>2</b>	<b>63</b>	<b>124</b>	<b>30</b>	<b>0</b>
<b>Grupo Profesional</b>										
Grupo A	1	15	34	5	1	-	13	37	5	-
Subgrupo A1	1	8	13	5	1	-	5	12	3	-
Subgrupo A2	-	7	21	-	-	-	8	25	2	-
Grupo B	-	-	-	-	-	-	-	-	-	-
Grupo C	2	37	29	6	-	2	47	82	20	-
Subgrupo C1	2	21	20	5	-	-	14	49	6	-
Subgrupo C2	-	16	9	1	-	2	33	33	14	-
Otras sin requisito de titulación	-	4	12	-	-	-	3	5	5	-
<b>Personal Contratado</b>	<b>2</b>	<b>25</b>	<b>15</b>	<b>2</b>	<b>0</b>	<b>0</b>	<b>31</b>	<b>45</b>	<b>8</b>	<b>1</b>
<b>Tipo de contrato <sup>(3)</sup></b>										
Nivel A	-	-	3	1	-	-	4	5	-	-
Nivel B	1	7	-	-	-	-	3	6	1	-
Nivel C	1	3	4	1	-	-	2	3	2	-
Nivel D	-	13	6	-	-	-	19	26	4	1
Nivel E	-	2	2	-	-	-	3	5	1	-

(1) Los datos de las U. Públicas corresponden únicamente a Centros Propios.

(2) Consultar Anexo I para tratamiento de la Información.

(3) La categoría profesional del Personal Contratado Laboral se ha distribuido en función de los grupos que indica el Estatuto del Personal al Servicio de las Administraciones Públicas de Navarra.

U. PÚBLICAS DE NAVARRA (COMUNIDAD FORAL DE). INDICES BÁSICOS. SEXO Y EDAD.

	Estimación media de la edad (%)			Distribución por sexo (%)		Distribución por categorías
	Total	Hombres	Mujeres	Hombres	Mujeres	
<b>Total Personal de Administración y Servicios (PAS)</b>	<b>42,3</b>	<b>41,0</b>	<b>43,1</b>	<b>38,5</b>	<b>61,5</b>	
PAS Funcionario	42,7	41,7	43,3	40,0	60,0	73,9
PAS Contratado	41,3	39,0	42,5	34,1	65,9	26,1
<b>Personal Funcionario</b>						
<b>Grupo Profesional</b>						
<i>Grupo A</i>	43,4	43,2	43,5	50,5	49,5	30,4
Subgrupo A1	44,0	43,9	44,0	58,3	41,7	13,2
Subgrupo A2	42,9	42,5	43,3	44,4	55,6	17,3
<i>Grupo B</i>	-	-	-	-	-	-
<i>Grupo C</i>	42,1	40,3	43,0	32,9	67,1	61,6
Subgrupo C1	42,6	40,9	43,8	41,0	59,0	32,1
Subgrupo C2	41,5	39,2	42,2	24,1	75,9	29,6
<i>Otras sin requisito de titulación</i>	44,3	42,5	46,5	55,2	44,8	7,9
<b>Personal Contratado</b>						
<b>Tipo de contrato</b>						
Nivel A	42,7	47,5	40,6	30,8	69,2	10,1
Nivel B	39,0	34,0	43,0	44,4	55,6	14,0
Nivel C	42,6	40,8	45,0	56,3	43,8	12,4
Nivel D	41,2	38,2	42,4	27,5	72,5	53,5
Nivel E	41,9	40,0	42,8	30,8	69,2	10,1

**U. PRIVADAS DE NAVARRA (COMUNIDAD FORAL DE)<sup>(1)(2)</sup>**

	TOTAL	Sexo		Edad				
		Hombres	Mujeres	Hasta 29 años	De 30 a 39 años	De 40 a 49 años	De 50 a 59 años	60 o más años
<b>Total Personal de Administración y Servicios (PAS)</b>	<b>744</b>	<b>277</b>	<b>467</b>	<b>119</b>	<b>194</b>	<b>217</b>	<b>142</b>	<b>72</b>
<b>Tipo de contrato</b>								
Contrato tiempo indefinido	609	233	376	73	162	184	135	55
Contrato duración determinada	135	44	91	46	32	33	7	17
<b>Jornada laboral</b>								
Tiempo completo	485	227	258	86	143	119	87	50
Tiempo parcial	259	50	209	33	51	98	55	22
<b>Categoría laboral</b>								
Subgrupo 1: Personal titulado	195	94	101	44	70	45	21	15
Subgrupo 2: Personal investigador	82	35	47	23	17	21	14	7
Subgrupo 3: Personal administrativo	253	47	206	40	84	60	43	26
Subgrupo 4: Personal subalterno	180	67	113	7	16	80	58	19
Subgrupo 5: Personal de servicios generales	26	26	-	1	6	9	6	4
Otro personal	8	8	-	4	1	2	-	1

	Sexo y Edad									
	Hombres					Mujeres				
	Hasta 29 años	De 30 a 39 años	De 40 a 49 años	De 50 a 59 años	60 o más años	Hasta 29 años	De 30 a 39 años	De 40 a 49 años	De 50 a 59 años	60 o más años
<b>Total Personal de Administración y Servicios (PAS)</b>	<b>42</b>	<b>74</b>	<b>82</b>	<b>48</b>	<b>31</b>	<b>77</b>	<b>120</b>	<b>135</b>	<b>94</b>	<b>41</b>
<b>Tipo de contrato</b>										
Contrato tiempo indefinido	26	63	73	46	25	47	99	111	89	30
Contrato duración determinada	16	11	9	2	6	30	21	24	5	11
<b>Jornada laboral</b>										
Tiempo completo	32	62	62	45	26	54	81	57	42	24
Tiempo parcial	10	12	20	3	5	23	39	78	52	17
<b>Categoría laboral</b>										
Subgrupo 1: Personal titulado	16	31	27	11	9	28	39	18	10	6
Subgrupo 2: Personal investigador	9	10	7	6	3	14	7	14	8	4
Subgrupo 3: Personal administrativo	10	17	10	7	3	30	67	50	36	23
Subgrupo 4: Personal subalterno	2	9	27	18	11	5	7	53	40	8
Subgrupo 5: Personal de servicios generales	1	6	9	6	4	-	-	-	-	-
Otro personal	4	1	2	-	1	-	-	-	-	-



U. PRIVADAS DE NAVARRA (COMUNIDAD FORAL DE). INDICES BÁSICOS. SEXO Y EDAD.

	Estimación media de la edad (%)			Distribución por sexo (%)		Distribución por categorías
	Total	Hombres	Mujeres	Hombres	Mujeres	
<b>Total Personal de Administración y Servicios (PAS)</b>	<b>43,2</b>	<b>43,3</b>	<b>43,1</b>	<b>37,2</b>	<b>62,8</b>	
<b>Tipo de contrato</b>						
Contrato tiempo indefinido	44,0	44,2	43,9	38,3	61,7	81,9
Contrato duración determinada	39,3	38,9	39,5	32,6	67,4	18,1
<b>Jornada laboral</b>						
Tiempo completo	42,5	43,8	41,4	46,8	53,2	65,2
Tiempo parcial	44,4	41,4	45,1	19,3	80,7	34,8
<b>Categoría laboral</b>						
Subgrupo 1: Personal titulado	39,8	41,5	38,2	48,2	51,8	26,2
Subgrupo 2: Personal investigador	41,1	40,8	41,4	42,7	57,3	11,0
Subgrupo 3: Personal administrativo	42,4	40,2	42,9	18,6	81,4	34,0
Subgrupo 4: Personal subalterno	48,5	48,8	48,4	37,2	62,8	24,2
Subgrupo 5: Personal de servicios generales	47,1	47,1	-	100,0	-	3,5
Otro personal	-	-	-	-	-	1,1



**PAÍS VASCO**



**PAÍS VASCO** <sup>(1)(2)</sup>

	Total PAS	Personal de Administración y Servicios (%)		
		Funcionario	Mujeres	con 60 ó más años
<b>Total País Vasco</b>	<b>2.190</b>	<b>55,6</b>	<b>65,3</b>	<b>5,3</b>
<b>U. Públicas</b>				
País Vasco/Euskal Herriko Unibertsitatea	1.696	71,8	63,7	4,5
<b>U. Privadas</b>				
Mondragón Unibertsitatea	101	-	67,3	2,0
<b>U. Privadas de la Iglesia</b>				
Deusto	393	-	71,5	9,2

**Distribución del PAS (%)**



**PAS por sexo y Universidad (%)**

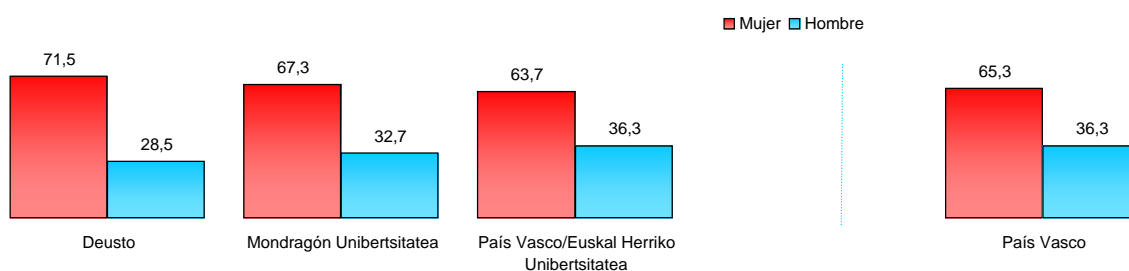

**PAS con 60 ó más años respecto el total de PAS por Universidad (%)**

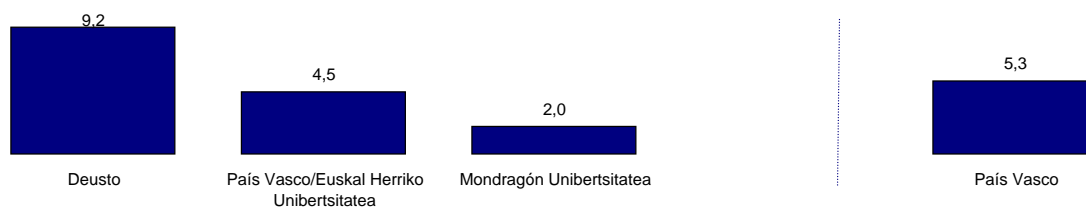

U. PÚBLICAS DEL PAÍS VASCO <sup>(1)(2)</sup>

	TOTAL	Sexo		Edad					Situación administrativa	
		Hombres	Mujeres	Hasta 29 años	De 30 a 39 años	De 40 a 49 años	De 50 a 59 años	60 o más años	Activo en la universidad	Otras Situaciones
<b>Total Personal de Administración y Servicios (PAS)</b>	<b>1.696</b>	<b>616</b>	<b>1.080</b>	<b>34</b>	<b>335</b>	<b>808</b>	<b>442</b>	<b>77</b>	<b>1.680</b>	<b>16</b>
<b>Personal Funcionario</b>	<b>1.218</b>	<b>310</b>	<b>908</b>	<b>5</b>	<b>147</b>	<b>648</b>	<b>358</b>	<b>60</b>	<b>1.204</b>	<b>14</b>
<b>Grupo Profesional</b>										
Grupo A	190	59	131	1	42	113	27	7	186	4
Subgrupo A1	101	42	59	-	32	53	13	3	100	1
Subgrupo A2	89	17	72	1	10	60	14	4	86	3
Grupo B	-	-	-	-	-	-	-	-	-	-
Grupo C	759	100	659	3	85	395	240	36	751	8
Subgrupo C1	27	11	16	-	5	9	12	1	27	-
Subgrupo C2	732	89	643	3	80	386	228	35	724	8
Otras sin requisito de titulación	269	151	118	1	20	140	91	17	267	2
<b>Personal Contratado</b>	<b>478</b>	<b>306</b>	<b>172</b>	<b>29</b>	<b>188</b>	<b>160</b>	<b>84</b>	<b>17</b>	<b>476</b>	<b>2</b>
<b>Tipo de contrato <sup>(3)</sup></b>										
Grupo I	128	75	53	3	60	54	11	-	127	1
Grupo II	58	48	10	1	24	18	14	1	58	-
Grupo III	206	140	66	23	84	55	33	11	206	-
Grupo IV	67	32	35	2	18	25	19	3	66	1
Grupo V	19	11	8	-	2	8	7	2	19	-

	Sexo y Edad									
	Hombres					Mujeres				
	Hasta 29 años	De 30 a 39 años	De 40 a 49 años	De 50 a 59 años	60 o más años	Hasta 29 años	De 30 a 39 años	De 40 a 49 años	De 50 a 59 años	60 o más años
<b>Total Personal de Administración y Servicios (PAS)</b>	<b>14</b>	<b>161</b>	<b>283</b>	<b>139</b>	<b>19</b>	<b>20</b>	<b>174</b>	<b>525</b>	<b>303</b>	<b>58</b>
<b>Personal Funcionario</b>	<b>0</b>	<b>36</b>	<b>181</b>	<b>83</b>	<b>10</b>	<b>5</b>	<b>111</b>	<b>467</b>	<b>275</b>	<b>50</b>
<b>Grupo Profesional</b>										
Grupo A	-	11	40	8	-	1	31	73	19	7
Subgrupo A1	-	9	25	8	-	-	23	28	5	3
Subgrupo A2	-	2	15	-	-	1	8	45	14	4
Grupo B	-	-	-	-	-	-	-	-	-	-
Grupo C	-	14	60	26	-	3	71	335	214	36
Subgrupo C1	-	2	3	6	-	-	3	6	6	1
Subgrupo C2	-	12	57	20	-	3	68	329	208	35
Otras sin requisito de titulación	-	11	81	49	-	1	9	59	42	7
<b>Personal Contratado</b>	<b>14</b>	<b>125</b>	<b>102</b>	<b>56</b>	<b>9</b>	<b>15</b>	<b>63</b>	<b>58</b>	<b>28</b>	<b>8</b>
<b>Tipo de contrato <sup>(3)</sup></b>										
Grupo I	1	37	30	7	-	2	23	24	4	-
Grupo II	-	22	15	11	-	1	2	3	3	1
Grupo III	11	59	40	23	7	12	25	15	10	4
Grupo IV	2	6	11	11	2	-	12	14	8	1
Grupo V	-	1	6	4	-	-	1	2	3	2

(1) Los datos de las U. Públicas corresponden únicamente a Centros Propios

(2) Consultar Anexo I para tratamiento de la Información.

(3) La categoría profesional del Personal Contratado Laboral se ha distribuido en función de los grupos que indica el Convenio Colectivo del Personal Laboral de la U. del País Vasco.

## U. PÚBLICAS DEL PAÍS VASCO . INDICES BÁSICOS. SEXO Y EDAD.

	Estimación media de la edad (%)			Distribución por sexo (%)		Distribución por categorías
	Total	Hombres	Mujeres	Hombres	Mujeres	
<b>Total Personal de Administración y Servicios (PAS)</b>	<b>46,1</b>	<b>44,8</b>	<b>46,8</b>	<b>36,3</b>	<b>63,7</b>	
PAS Funcionario	47,5	47,1	47,7	25,5	74,5	71,8
PAS Contratado	42,4	42,5	42,2	64,0	36,0	28,2
<b>Personal Funcionario</b>						
<b>Grupo Profesional</b>						
Grupo A	44,8	44,5	44,9	31,1	68,9	15,6
Subgrupo A1	43,7	44,8	42,9	41,6	58,4	8,3
Subgrupo A2	46,1	43,8	46,6	19,1	80,9	7,3
Grupo B	-	-	-	-	-	-
Grupo C	47,8	46,2	48,1	13,2	86,8	62,3
Subgrupo C1	48,3	48,6	48,0	40,7	59,3	2,2
Subgrupo C2	47,8	45,9	48,1	12,2	87,8	60,1
Otras sin requisito de titulación	48,7	48,7	48,7	56,1	43,9	22,1
<b>Personal Contratado</b>						
<b>Tipo de contrato</b>						
Grupo I	40,8	40,8	40,7	58,6	41,4	26,8
Grupo II	43,3	42,7	46,0	82,8	17,2	12,1
Grupo III	41,5	41,9	40,5	68,0	32,0	43,1
Grupo IV	45,4	46,6	44,4	47,8	52,2	14,0
Grupo V	49,5	47,7	52,0	57,9	42,1	4,0

**U. PRIVADAS DEL PAÍS VASCO <sup>(1)(2)</sup>**

	TOTAL	Sexo		Edad				
		Hombres	Mujeres	Hasta 29 años	De 30 a 39 años	De 40 a 49 años	De 50 a 59 años	60 o más años
<b>Total Personal de Administración y Servicios (PAS)</b>	<b>101</b>	<b>33</b>	<b>68</b>	<b>32</b>	<b>37</b>	<b>26</b>	<b>4</b>	<b>2</b>
<b>Tipo de contrato</b>								
Contrato tiempo indefinido	75	26	49	9	35	25	4	2
Contrato duración determinada	26	7	19	23	2	1	-	-
<b>Jornada laboral</b>								
Tiempo completo	100	33	67	32	37	25	4	2
Tiempo parcial	1	-	1	-	-	1	-	-
<b>Categoría laboral</b>								
Subgrupo 1: Personal titulado	86	29	57	30	30	22	3	1
Subgrupo 2: Personal investigador	-	-	-	-	-	-	-	-
Subgrupo 3: Personal administrativo	11	3	8	1	5	3	1	1
Subgrupo 4: Personal vario	4	1	3	1	2	1	-	-
Otro personal	-	-	-	-	-	-	-	-

	Sexo									
	Hombres					Mujeres				
	Hasta 29 años	De 30 a 39 años	De 40 a 49 años	De 50 a 59 años	60 o más años	Hasta 29 años	De 30 a 39 años	De 40 a 49 años	De 50 a 59 años	60 o más años
<b>Total Personal de Administración y Servicios (PAS)</b>	<b>10</b>	<b>8</b>	<b>12</b>	<b>2</b>	<b>1</b>	<b>22</b>	<b>29</b>	<b>14</b>	<b>2</b>	<b>1</b>
<b>Tipo de contrato</b>										
Contrato tiempo indefinido	4	8	11	2	1	5	27	14	2	1
Contrato duración determinada	6	-	1	-	-	17	2	-	-	-
<b>Jornada laboral</b>										
Tiempo completo	10	8	12	2	1	22	29	13	2	1
Tiempo parcial	-	-	-	-	-	-	-	1	-	-
<b>Categoría laboral</b>										
Subgrupo 1: Personal titulado	9	7	11	1	1	21	23	11	2	-
Subgrupo 2: Personal investigador	-	-	-	-	-	-	-	-	-	-
Subgrupo 3: Personal administrativo	1	1	1	1	-	-	4	3	-	1
Subgrupo 4: Personal vario	-	-	1	-	-	1	2	-	-	-
Otro personal	-	-	-	-	-	-	-	-	-	-

(1) Consultar Anexo I para tratamiento de la información.

(2) La tabla recoge los datos referentes al Personal No Docente definidos en el V Convenio colectivo nacional de Universidades Privadas, Centros Universitarios Privados y Centros de formación de Postgraduados.



U. PRIVADAS DEL PAÍS VASCO. INDICES BÁSICOS. SEXO Y EDAD.

	Estimación media de la edad (%)			Distribución por sexo (%)		Distribución por categorías
	Total	Hombres	Mujeres	Hombres	Mujeres	
<b>Total Personal de Administración y Servicios (PAS)</b>	<b>36,4</b>	<b>38,3</b>	<b>35,5</b>	<b>32,7</b>	<b>67,3</b>	
<b>Tipo de contrato</b>						
Contrato tiempo indefinido	39,2	40,6	38,4	34,7	65,3	74,3
Contrato duración determinada	28,3	29,6	27,8	26,9	73,1	25,7
<b>Jornada laboral</b>						
Tiempo completo	36,3	38,3	35,3	33,0	67,0	99,0
Tiempo parcial	45,0	-	45,0	-	100,0	1,0
<b>Categoría laboral</b>						
Subgrupo 1: Personal titulado	35,8	38,0	34,7	33,7	66,3	85,1
Subgrupo 2: Personal investigador	-	-	-	-	-	-
Subgrupo 3: Personal administrativo	41,4	39,0	42,3	27,3	72,7	10,9
Subgrupo 4: Personal vario	35,5	45,0	32,3	25,0	75,0	4,0
Otro personal	-	-	-	-	-	-

**U. PRIVADAS DE LA IGLESIA DEL PAÍS VASCO<sup>(1)(2)</sup>**

	TOTAL	Sexo		Edad				
		Hombres	Mujeres	Hasta 29 años	De 30 a 39 años	De 40 a 49 años	De 50 a 59 años	60 o más años
<b>Total Personal de Administración y Servicios (PAS)</b>	<b>393</b>	<b>112</b>	<b>281</b>	<b>43</b>	<b>106</b>	<b>120</b>	<b>88</b>	<b>36</b>
<b>Tipo de contrato</b>								
Contrato tiempo indefinido	291	86	205	7	79	110	84	11
Contrato duración determinada	102	26	76	36	27	10	4	25
<b>Jornada laboral</b>								
Tiempo completo	345	97	248	40	94	113	88	10
Tiempo parcial	48	15	33	3	12	7	-	26
<b>Categoría laboral</b>								
Subgrupo 1: Personal titulado	87	36	51	9	28	31	10	9
Subgrupo 2: Personal investigador	26	7	19	10	9	6	1	0
Subgrupo 3: Personal administrativo	187	21	166	19	52	49	56	11
Subgrupo 4: Personal subalterno	71	29	42	4	16	29	14	8
Subgrupo 5: Personal de servicios generales	22	19	3	1	1	5	7	8
Otro personal	-	-	-	-	-	-	-	-

	Sexo y Edad									
	Hombres					Mujeres				
	Hasta 29 años	De 30 a 39 años	De 40 a 49 años	De 50 a 59 años	60 o más años	Hasta 29 años	De 30 a 39 años	De 40 a 49 años	De 50 a 59 años	60 o más años
<b>Total Personal de Administración y Servicios (PAS)</b>	<b>9</b>	<b>24</b>	<b>42</b>	<b>21</b>	<b>16</b>	<b>34</b>	<b>82</b>	<b>78</b>	<b>67</b>	<b>20</b>
<b>Tipo de contrato</b>										
Contrato tiempo indefinido	2	21	39	19	5	5	58	71	65	6
Contrato duración determinada	7	3	3	2	11	29	24	7	2	14
<b>Jornada laboral</b>										
Tiempo completo	9	21	41	21	5	31	73	72	67	5
Tiempo parcial	-	3	1	-	11	3	9	6	-	15
<b>Categoría laboral</b>										
Subgrupo 1: Personal titulado	1	9	16	5	5	8	19	15	5	4
Subgrupo 2: Personal investigador	3	1	2	1	-	7	8	4	-	-
Subgrupo 3: Personal administrativo	1	5	5	7	3	18	47	44	49	8
Subgrupo 4: Personal subalterno	3	9	15	1	1	1	7	14	13	7
Subgrupo 5: Personal de servicios generales	1	-	4	7	7	-	1	1	-	1
Otro personal	-	-	-	-	-	-	-	-	-	-

(1) Consultar Anexo I para tratamiento de la información.

(2) La tabla recoge los datos referentes al Personal No Docente definidos en el XII Convenio de Ámbito Estatal para los centros de Educación Universitaria e Investigación.

U. PRIVADAS DE LA IGLESIA DEL PAÍS VASCO . INDICES BÁSICOS. SEXO Y EDAD.

	Estimación media de la edad (%)			Distribución por sexo (%)		Distribución por categorías
	Total	Hombres	Mujeres	Hombres	Mujeres	
<b>Total Personal de Administración y Servicios (PAS)</b>	<b>44,2</b>	<b>45,9</b>	<b>43,6</b>	<b>28,5</b>	<b>71,5</b>	
<b>Tipo de contrato</b>						
Contrato tiempo indefinido	45,4	45,4	45,4	29,6	70,4	74,0
Contrato duración determinada	40,8	47,4	38,6	25,5	74,5	26,0
<b>Jornada laboral</b>						
Tiempo completo	43,3	44,3	42,9	28,1	71,9	87,8
Tiempo parcial	51,1	56,2	48,8	31,3	68,8	12,2
<b>Categoría laboral</b>						
Subgrupo 1: Personal titulado	42,9	45,9	40,8	41,4	58,6	22,1
Subgrupo 2: Personal investigador	35,0	37,3	34,2	26,9	73,1	6,6
Subgrupo 3: Personal administrativo	44,4	47,7	44,0	11,2	88,8	47,6
Subgrupo 4: Personal subalterno	45,7	41,0	49,0	40,8	59,2	18,1
Subgrupo 5: Personal de servicios generales	53,5	54,4	47,7	86,4	13,6	5,6
Otro personal	-	-	-	-	-	-



**RIOJA (LA)**



**ESTADÍSTICA DE PERSONAL AL SERVICIO DE LAS UNIVERSIDADES. PAS Curso 2008-09**
**RIOJA (LA) <sup>(1)(2)</sup>**

	Total PAS	Personal de Administración y Servicios (%)		
		Funcionario	Mujeres	con 60 o más años
<b>Total Rioja (La)</b>	<b>284</b>	<b>60,9</b>	<b>66,5</b>	<b>3,9</b>
<b>U. Públicas</b>				
La Rioja	284	60,9	66,5	3,9

**U. PÚBLICAS DE RIOJA (LA)**

	TOTAL	Sexo		Edad					Situación administrativa	
		Hombres	Mujeres	Hasta 29 años	De 30 a 39 años	De 40 a 49 años	De 50 a 59 años	60 o más años	Activo de la universidad	Otras Situaciones
<b>Total Personal de Administración y Servicios (PAS)</b>	<b>284</b>	<b>95</b>	<b>189</b>	<b>4</b>	<b>94</b>	<b>132</b>	<b>43</b>	<b>11</b>	<b>278</b>	<b>6</b>
<b>Personal Funcionario</b>	<b>173</b>	<b>39</b>	<b>134</b>	<b>3</b>	<b>47</b>	<b>85</b>	<b>32</b>	<b>6</b>	<b>169</b>	<b>4</b>
<b>Grupo Profesional</b>										
Grupo A	23	10	13	-	3	15	4	1	22	1
Subgrupo A1	8	6	2	-	2	4	2	-	7	1
Subgrupo A2	15	4	11	-	1	11	2	1	15	-
Grupo B	-	-	-	-	-	-	-	-	-	-
Grupo C	150	29	121	3	44	70	28	5	147	3
Subgrupo C1	86	20	66	-	20	44	19	3	83	3
Subgrupo C2	64	9	55	3	24	26	9	2	64	-
Otras sin requisito de titulación	-	-	-	-	-	-	-	-	-	-
<b>Personal Contratado</b>	<b>111</b>	<b>56</b>	<b>55</b>	<b>1</b>	<b>47</b>	<b>47</b>	<b>11</b>	<b>5</b>	<b>109</b>	<b>2</b>
<b>Tipo de contrato <sup>(3)</sup></b>										
Grupo I	25	15	10	-	14	10	1	-	24	1
Grupo II	14	7	7	-	9	5	-	-	14	-
Grupo III	27	14	13	1	12	11	1	2	26	1
Grupo IV.A	42	19	23	-	11	20	9	2	42	-
Grupo IV.B	3	1	2	-	1	1	-	1	3	-

	Sexo y Edad									
	Hombres					Mujeres				
	Hasta 29 años	De 30 a 39 años	De 40 a 49 años	De 50 a 59 años	60 o más años	Hasta 29 años	De 30 a 39 años	De 40 a 49 años	De 50 a 59 años	60 o más años
<b>Total Personal de Administración y Servicios (PAS)</b>	<b>1</b>	<b>37</b>	<b>43</b>	<b>11</b>	<b>3</b>	<b>3</b>	<b>57</b>	<b>89</b>	<b>32</b>	<b>8</b>
<b>Personal Funcionario</b>	<b>1</b>	<b>11</b>	<b>21</b>	<b>6</b>	<b>0</b>	<b>2</b>	<b>36</b>	<b>64</b>	<b>26</b>	<b>6</b>
<b>Grupo Profesional</b>										
Grupo A	-	3	6	1	-	-	-	9	3	1
Subgrupo A1	-	2	3	1	-	-	-	1	1	-
Subgrupo A2	-	1	3	-	-	-	-	8	2	1
Grupo B	-	-	-	-	-	-	-	-	-	-
Grupo C	1	8	15	5	-	2	36	55	23	5
Subgrupo C1	-	7	9	4	-	-	13	35	15	3
Subgrupo C2	1	1	6	1	-	2	23	20	8	2
Otras sin requisito de titulación	-	-	-	-	-	-	-	-	-	-
<b>Personal Contratado</b>	<b>0</b>	<b>26</b>	<b>22</b>	<b>5</b>	<b>3</b>	<b>1</b>	<b>21</b>	<b>25</b>	<b>6</b>	<b>2</b>
<b>Tipo de contrato <sup>(3)</sup></b>										
Grupo I	-	9	6	-	-	-	5	4	1	-
Grupo II	-	4	3	-	-	-	5	2	-	-
Grupo III	-	8	4	1	1	1	4	7	-	1
Grupo IV.A	-	5	9	4	1	-	6	11	5	1
Grupo IV.B	-	-	-	-	1	-	1	1	-	-

(1) Los datos de las U. Públicas corresponden únicamente a Centros Propios.

(2) Consultar Anexo I para tratamiento de la Información.

(3) La categoría profesional del Personal Contratado se ha distribuido en función de los grupos que indica el Convenio Colectivo para el Personal Laboral de la U. de la Rioja.

## U. PÚBLICAS DE RIOJA (LA) . INDICES BÁSICOS. SEXO Y EDAD.

	Estimación media de la edad (%)			Distribución por sexo (%)		Distribución por categorías
	Total	Hombres	Mujeres	Hombres	Mujeres	
<b>Total Personal de Administración y Servicios (PAS)</b>	<b>43,6</b>	<b>42,6</b>	<b>44,2</b>	<b>33,5</b>	<b>66,5</b>	
PAS Funcionario	44,4	43,3	44,8	22,5	77,5	60,9
PAS Contratado	42,4	42,2	42,6	50,5	49,5	39,1
<b>Personal Funcionario</b>						
<b>Grupo Profesional</b>						
Grupo A	46,2	43,0	48,7	43,5	56,5	13,3
Subgrupo A1	45,0	43,3	50,0	75,0	25,0	4,6
Subgrupo A2	46,9	42,5	48,5	26,7	73,3	8,7
Grupo B	-	-	-	-	-	-
Grupo C	44,2	43,3	44,4	19,3	80,7	86,7
Subgrupo C1	45,5	43,5	46,1	23,3	76,7	49,7
Subgrupo C2	42,4	43,0	42,3	14,1	85,9	37,0
Otras sin requisito de titulación	-	-	-	-	-	-
<b>Personal Contratado</b>						
<b>Tipo de contrato</b>						
Grupo I	39,8	39,0	41,0	60,0	40,0	22,5
Grupo II	38,6	39,3	37,9	50,0	50,0	12,6
Grupo III	41,6	41,3	41,9	51,9	48,1	24,3
Grupo IV.A	45,4	45,4	45,3	45,2	54,8	37,8
Grupo IV.B	47,7	63,0	40,0	33,3	66,7	2,7



**DISTRIBUCIÓN DEL PERSONAL DE ADMINISTRACIÓN Y SERVICIOS.  
UNIVERSIDADES**



## **UNIVERSIDADES PÚBLICAS**

**(CENTROS PROPIOS)**



**ESTADÍSTICA DE PERSONAL AL SERVICIO DE LAS UNIVERSIDADES. PAS Curso 2008-09**
**UNIVERSIDAD DE A CORUÑA**

	TOTAL	Sexo		Edad					Situación administrativa	
		Hombres	Mujeres	Hasta 29 años	De 30 a 39 años	De 40 a 49 años	De 50 a 59 años	60 o más años	Activo en la universidad	Otras Situaciones
		<b>Total Personal de Administración y Servicios (PAS)</b>	<b>804</b>	<b>298</b>	<b>506</b>	<b>47</b>	<b>278</b>	<b>300</b>	<b>150</b>	<b>29</b>
<b>Personal Funcionario</b>	<b>439</b>	<b>96</b>	<b>343</b>	<b>12</b>	<b>146</b>	<b>177</b>	<b>91</b>	<b>13</b>	<b>437</b>	<b>2</b>
<b>Grupo Profesional</b>										
Grupo A	113	29	84	5	11	61	34	2	112	1
Subgrupo A1	19	9	10	-	-	9	9	1	19	-
Subgrupo A2	94	20	74	5	11	52	25	1	93	1
Grupo B	-	-	-	-	-	-	-	-	-	-
Grupo C	326	67	259	7	135	116	57	11	325	1
Subgrupo C1	170	42	128	-	47	66	47	10	170	-
Subgrupo C2	156	25	131	7	88	50	10	1	155	1
Otras sin requisito de titulación	-	-	-	-	-	-	-	-	-	-
<b>Personal Contratado</b>	<b>365</b>	<b>202</b>	<b>163</b>	<b>35</b>	<b>132</b>	<b>123</b>	<b>59</b>	<b>16</b>	<b>364</b>	<b>1</b>
<b>Tipo de contrato<sup>(1)</sup></b>										
Grupo I	46	32	14	3	23	18	2	-	45	1
Grupo II	27	12	15	4	15	5	3	-	27	-
Grupo III	76	49	27	8	40	20	6	2	76	-
Grupo IV.1	48	34	14	-	9	20	17	2	48	-
Grupo IV.2	113	54	59	4	22	48	27	12	113	-
Otros (con cargo a convenios)	55	21	34	16	23	12	4	-	55	-

	Sexo y Edad									
	Hombres					Mujeres				
	Hasta 29 años	De 30 a 39 años	De 40 a 49 años	De 50 a 59 años	60 o más años	Hasta 29 años	De 30 a 39 años	De 40 a 49 años	De 50 a 59 años	60 o más años
<b>Total Personal de Administración y Servicios (PAS)</b>	<b>20</b>	<b>104</b>	<b>112</b>	<b>52</b>	<b>10</b>	<b>27</b>	<b>174</b>	<b>188</b>	<b>98</b>	<b>19</b>
<b>Personal Funcionario</b>	<b>3</b>	<b>27</b>	<b>42</b>	<b>22</b>	<b>2</b>	<b>9</b>	<b>119</b>	<b>135</b>	<b>69</b>	<b>11</b>
<b>Grupo Profesional</b>										
Grupo A	2	3	12	11	1	3	8	49	23	1
Subgrupo A1	-	-	2	6	1	-	-	7	3	-
Subgrupo A2	2	3	10	5	-	3	8	42	20	1
Grupo B	-	-	-	-	-	-	-	-	-	-
Grupo C	1	24	30	11	1	6	111	86	46	10
Subgrupo C1	-	10	20	11	1	-	37	46	36	9
Subgrupo C2	1	14	10	-	-	6	74	40	10	1
Otras sin requisito de titulación	-	-	-	-	-	-	-	-	-	-
<b>Personal Contratado</b>	<b>17</b>	<b>77</b>	<b>70</b>	<b>30</b>	<b>8</b>	<b>18</b>	<b>55</b>	<b>53</b>	<b>29</b>	<b>8</b>
<b>Tipo de contrato</b>										
Grupo I	2	16	13	1	-	1	7	5	1	-
Grupo II	3	6	2	1	-	1	9	3	2	-
Grupo III	3	27	13	4	2	5	13	7	2	-
Grupo IV.1	-	8	12	13	1	-	1	8	4	1
Grupo IV.2	1	10	28	10	5	3	12	20	17	7
Otros (con cargo a convenios)	8	10	2	1	-	8	13	10	3	-

(1) La categoría profesional del Personal Contratado Laboral se ha distribuido en función de los grupos que indica el III Convenio Colectivo para el Personal Laboral de la U. de A Coruña.

UNIVERSIDAD DE A CORUÑA

	Estimación media de la edad (%)			Distribución por sexo (%)		Distribución por categorías
	Total	Hombres	Mujeres	Hombres	Mujeres	
<b>Total Personal de Administración y Servicios (PAS)</b>	<b>43,0</b>	<b>42,7</b>	<b>43,2</b>	<b>37,1</b>	<b>62,9</b>	
PAS Funcionario	43,8	44,3	43,6	21,9	78,1	54,6
PAS Contratado	42,1	41,9	42,3	55,3	44,7	45,4
<b>Personal Funcionario</b>						
<b>Grupo Profesional</b>						
<i>Grupo A</i>	46,6	47,1	46,4	25,7	74,3	25,7
Subgrupo A1	50,7	53,7	48,0	47,4	52,6	4,3
Subgrupo A2	45,7	44,2	46,1	21,3	78,7	21,4
<i>Grupo B</i>	-	-	-	-	-	-
<i>Grupo C</i>	42,8	43,1	42,8	20,6	79,4	74,3
Subgrupo C1	46,1	45,7	46,2	24,7	75,3	38,7
Subgrupo C2	39,3	38,7	39,4	16,0	84,0	35,5
<i>Otras sin requisito de titulación</i>	-	-	-	-	-	-
<b>Personal Contratado</b>						
<b>Tipo de contrato</b>						
Grupo I	39,3	39,2	39,4	69,6	30,4	12,6
Grupo II	37,9	36,3	39,1	44,4	55,6	7,4
Grupo III	39,1	39,9	37,6	64,5	35,5	20,8
Grupo IV.1	47,4	47,0	48,4	70,8	29,2	13,2
Grupo IV.2	46,7	46,3	47,1	47,8	52,2	31,0
Otros (con cargo a convenios)	36,3	33,9	37,8	38,2	61,8	15,1

UNIVERSIDAD DE ALCALÁ

	Sexo		Edad					Situación administrativa	
	Hombres	Mujeres	Hasta 29 años	De 30 a 39 años	De 40 a 49 años	De 50 a 59 años	60 o más años	Activo en la universidad	Otras Situaciones
<b>Total Personal de Administración y Servicios (PAS)</b>	<b>786</b>	<b>502</b>	<b>15</b>	<b>163</b>	<b>378</b>	<b>198</b>	<b>32</b>	<b>779</b>	<b>7</b>
<b>Personal Funcionario</b>	<b>498</b>	<b>382</b>	<b>10</b>	<b>102</b>	<b>238</b>	<b>126</b>	<b>22</b>	<b>491</b>	<b>7</b>
<i>Grupo Profesional</i>									
Grupo A	97	59	4	23	41	22	7	95	2
Subgrupo A1	24	12	3	5	9	3	4	23	1
Subgrupo A2	73	47	1	18	32	19	3	72	1
Grupo B	-	-	-	-	-	-	-	-	-
Grupo C	400	322	6	79	197	103	15	395	5
Subgrupo C1	169	130	1	12	99	53	4	167	2
Subgrupo C2	231	192	5	67	98	50	11	228	3
Otras sin requisito de titulación	1	1	-	-	-	1	-	1	-
<b>Personal Contratado</b>	<b>288</b>	<b>120</b>	<b>5</b>	<b>61</b>	<b>140</b>	<b>72</b>	<b>10</b>	<b>288</b>	<b>0</b>
<i>Tipo de contrato <sup>(1)</sup></i>									
Grupo A	20	7	-	4	9	6	1	20	-
Grupo B	28	17	2	7	13	6	-	28	-
Grupo C	174	57	3	32	82	49	8	174	-
Grupo D	66	39	-	18	36	11	1	66	-

	Sexo y Edad									
	Hombres					Mujeres				
	Hasta 29 años	De 30 a 39 años	De 40 a 49 años	De 50 a 59 años	60 o más años	Hasta 29 años	De 30 a 39 años	De 40 a 49 años	De 50 a 59 años	60 o más años
<b>Total Personal de Administración y de Servicios (PAS)</b>	<b>5</b>	<b>57</b>	<b>147</b>	<b>60</b>	<b>15</b>	<b>10</b>	<b>106</b>	<b>231</b>	<b>138</b>	<b>17</b>
<b>Personal Funcionario</b>	<b>2</b>	<b>34</b>	<b>60</b>	<b>15</b>	<b>5</b>	<b>8</b>	<b>68</b>	<b>178</b>	<b>111</b>	<b>17</b>
<i>Grupo Profesional</i>										
Grupo A	-	12	18	5	3	4	11	23	17	4
Subgrupo A1	-	1	6	2	3	3	4	3	1	1
Subgrupo A2	-	11	12	3	-	1	7	20	16	3
Grupo B	-	-	-	-	-	-	-	-	-	-
Grupo C	2	22	42	10	2	4	57	155	93	13
Subgrupo C1	1	6	26	6	-	-	6	73	47	4
Subgrupo C2	1	16	16	4	2	4	51	82	46	9
Otras sin requisito de titulación	-	-	-	-	-	-	-	-	1	-
<b>Personal Contratado</b>	<b>3</b>	<b>23</b>	<b>87</b>	<b>45</b>	<b>10</b>	<b>2</b>	<b>38</b>	<b>53</b>	<b>27</b>	<b>0</b>
<i>Tipo de contrato <sup>(1)</sup></i>										
Grupo A	-	1	7	4	1	-	3	2	2	-
Grupo B	1	-	7	3	-	1	7	6	3	-
Grupo C	2	17	56	34	8	1	15	26	15	-
Grupo D	-	5	17	4	1	-	13	19	7	-

(1) La categoría profesional del Personal Contratado Laboral se ha distribuido en función de los grupos que indica el II Convenio Colectivo del Personal Laboral de la Administración y Servicios de las U. Públicas de la Comunidad de Madrid.

UNIVERSIDAD DE ALCALÁ . INDICES BÁSICOS. SEXO Y EDAD.

	Estimación media de la edad (%)			Distribución por sexo (%)		Distribución por categorías
	Total	Hombres	Mujeres	Hombres	Mujeres	
<b>Total Personal de Administración y Servicios (PAS)</b>	<b>45,8</b>	<b>45,7</b>	<b>45,9</b>	<b>36,1</b>	<b>63,9</b>	
PAS Funcionario	45,9	43,8	46,5	23,3	76,7	63,4
PAS Contratado	45,7	47,1	43,8	58,3	41,7	36,6
<b>Personal Funcionario</b>						
<b>Grupo Profesional</b>						
<i>Grupo A</i>	45,5	44,6	46,0	39,2	60,8	19,5
Subgrupo A1	44,9	50,3	39,5	50,0	50,0	4,8
Subgrupo A2	45,6	41,9	47,7	35,6	64,4	14,7
<i>Grupo B</i>	-	-	-	-	-	-
<i>Grupo C</i>	46,0	43,5	46,6	19,5	80,5	80,3
Subgrupo C1	47,7	44,5	48,7	23,1	76,9	46,4
Subgrupo C2	44,7	42,4	45,2	16,9	83,1	33,9
<i>Otras sin requisito de titulación</i>	55,0	-	55,0	-	100,0	0,2
<b>Personal Contratado</b>						
<b>Tipo de contrato</b>						
Grupo A	46,9	48,7	43,6	65,0	35,0	6,9
Grupo B	43,4	46,1	41,6	39,3	60,7	9,7
Grupo C	46,5	47,4	44,7	67,2	32,8	60,4
Grupo D	44,2	45,3	43,5	40,9	59,1	22,9



**ESTADÍSTICA DE PERSONAL AL SERVICIO DE LAS UNIVERSIDADES. PAS Curso 2008-09**
**UNIVERSIDAD DE ALICANTE**

	TOTAL	Sexo		Edad					Situación administrativa	
		Hombres	Mujeres	Hasta 29 años	De 30 a 39 años	De 40 a 49 años	De 50 a 59 años	60 o más años	Activo en la universidad	Otras Situaciones
<b>Total Personal de Administración y Servicios (PAS)</b>	<b>1.411</b>	<b>630</b>	<b>781</b>	<b>91</b>	<b>629</b>	<b>495</b>	<b>166</b>	<b>30</b>	<b>1.397</b>	<b>14</b>
<b>Personal Funcionario</b>	<b>1.213</b>	<b>530</b>	<b>683</b>	<b>41</b>	<b>526</b>	<b>464</b>	<b>155</b>	<b>27</b>	<b>1.200</b>	<b>13</b>
<i>Grupo Profesional</i>										
Grupo A	360	211	149	2	121	160	68	9	356	4
Subgrupo A1	149	90	59	1	52	56	34	6	147	2
Subgrupo A2	211	121	90	1	69	104	34	3	209	2
Grupo B	-	-	-	-	-	-	-	-	-	-
Grupo C	853	319	534	39	405	304	87	18	844	9
Subgrupo C1	462	193	269	12	153	215	67	15	458	4
Subgrupo C2	391	126	265	27	252	89	20	3	386	5
Otras sin requisito de titulación	-	-	-	-	-	-	-	-	-	-
<b>Personal Contratado</b>	<b>198</b>	<b>100</b>	<b>98</b>	<b>50</b>	<b>103</b>	<b>31</b>	<b>11</b>	<b>3</b>	<b>197</b>	<b>1</b>
<i>Tipo de contrato <sup>(1)</sup></i>										
Grupo A	86	39	47	27	54	4	1	-	86	-
Grupo B	31	18	13	12	11	7	1	-	31	-
Grupo C	37	27	10	8	15	7	5	2	36	1
Grupo D	38	14	24	2	22	12	2	-	38	-
Grupo E	6	2	4	1	1	1	2	1	6	-

	Sexo y Edad									
	Hombres					Mujeres				
	Hasta 29 años	De 30 a 39 años	De 40 a 49 años	De 50 a 59 años	60 o más años	Hasta 29 años	De 30 a 39 años	De 40 a 49 años	De 50 a 59 años	60 o más años
<b>Total Personal de Administración y Servicios (PAS)</b>	<b>40</b>	<b>286</b>	<b>217</b>	<b>74</b>	<b>13</b>	<b>51</b>	<b>343</b>	<b>278</b>	<b>92</b>	<b>17</b>
<b>Personal Funcionario</b>	<b>16</b>	<b>234</b>	<b>200</b>	<b>69</b>	<b>11</b>	<b>25</b>	<b>292</b>	<b>264</b>	<b>86</b>	<b>16</b>
<i>Grupo Profesional</i>										
Grupo A	2	79	88	34	8	-	42	72	34	1
Subgrupo A1	1	35	32	16	6	-	17	24	18	0
Subgrupo A2	1	44	56	18	2	-	25	48	16	1
Grupo B	-	-	-	-	-	-	-	-	-	-
Grupo C	14	155	112	35	3	25	250	192	52	15
Subgrupo C1	4	70	88	30	1	8	83	127	37	14
Subgrupo C2	10	85	24	5	2	17	167	65	15	1
Otras sin requisito de titulación	-	-	-	-	-	-	-	-	-	-
<b>Personal Contratado</b>	<b>24</b>	<b>52</b>	<b>17</b>	<b>5</b>	<b>2</b>	<b>26</b>	<b>51</b>	<b>14</b>	<b>6</b>	<b>1</b>
<i>Tipo de contrato <sup>(1)</sup></i>										
Grupo A	11	26	2	-	-	16	28	2	1	-
Grupo B	6	8	3	1	-	6	3	4	-	-
Grupo C	5	11	5	4	2	3	4	2	1	-
Grupo D	1	6	7	-	-	1	16	5	2	-
Grupo E	1	1	-	-	-	-	-	1	2	1

(1) La categoría profesional del Personal Contratado Laboral se ha distribuido en función de los grupos que indica el II Convenio Colectivo del PAS Laboral en las Universidades Públicas Valencianas.

UNIVERSIDAD DE ALICANTE . INDICES BÁSICOS. SEXO Y EDAD.

	Estimación media de la edad (%)			Distribución por sexo (%)		Distribución por categorías
	Total	Hombres	Mujeres	Hombres	Mujeres	
<b>Total Personal de Administración y Servicios (PAS)</b>	<b>40,9</b>	<b>40,9</b>	<b>41,0</b>	<b>44,6</b>	<b>55,4</b>	
PAS Funcionario	41,7	41,7	41,7	43,7	56,3	86,0
PAS Contratado	35,8	36,3	35,8	50,5	49,5	14,0
<b>Personal Funcionario</b>						
<b>Grupo Profesional</b>						
<i>Grupo A</i>	43,9	43,4	44,6	58,6	41,4	29,7
Subgrupo A1	44,4	43,9	45,2	60,4	39,6	12,3
Subgrupo A2	43,5	43,0	44,2	57,3	42,7	17,4
<i>Grupo B</i>	-	-	-	-	-	-
<i>Grupo C</i>	40,8	40,6	41,0	37,4	62,6	70,3
Subgrupo C1	43,3	42,6	43,7	41,8	58,2	38,1
Subgrupo C2	38,0	37,5	38,2	32,2	67,8	32,2
<i>Otras sin requisito de titulación</i>	-	-	-	-	-	-
<b>Personal Contratado</b>						
<b>Tipo de contrato</b>						
Grupo A	33,2	33,3	33,1	45,3	54,7	43,4
Grupo B	34,8	35,1	34,4	58,1	41,9	15,7
Grupo C	39,4	40,4	36,6	73,0	27,0	18,7
Grupo D	38,8	39,4	38,4	36,8	63,2	19,2
Grupo E	46,7	31,0	54,5	33,3	66,7	3,0

UNIVERSIDAD DE ALMERÍA

	TOTAL	Sexo		Edad					Situación administrativa	
		Hombres	Mujeres	Hasta 29 años	De 30 a 39 años	De 40 a 49 años	De 50 a 59 años	60 o más años	Activo en la universidad	Otras Situaciones
		<b>Total Personal de Administración y Servicios (PAS)</b>	<b>490</b>	<b>241</b>	<b>249</b>	<b>6</b>	<b>136</b>	<b>264</b>	<b>70</b>	<b>14</b>
<b>Personal Funcionario</b>	<b>236</b>	<b>130</b>	<b>106</b>	<b>6</b>	<b>80</b>	<b>129</b>	<b>19</b>	<b>2</b>	<b>227</b>	<b>9</b>
<i>Grupo Profesional</i>										
Grupo A	81	47	34	1	34	37	9	-	75	6
Subgrupo A1	13	7	6	-	6	3	4	-	11	2
Subgrupo A2	68	40	28	1	28	34	5	-	64	4
Grupo B	-	-	-	-	-	-	-	-	-	-
Grupo C	154	83	71	5	46	92	10	1	152	2
Subgrupo C1	131	74	57	-	35	87	8	1	129	2
Subgrupo C2	23	9	14	5	11	5	2	-	23	-
Otras sin requisito de titulación	1	-	1	-	-	-	-	1	-	1
<b>Personal Contratado</b>	<b>254</b>	<b>111</b>	<b>143</b>	<b>0</b>	<b>56</b>	<b>135</b>	<b>51</b>	<b>12</b>	<b>252</b>	<b>2</b>
<i>Tipo de contrato <sup>(1)</sup></i>										
Grupo I	3	1	2	-	2	1	-	-	3	-
Grupo II	10	9	1	-	3	3	4	-	10	-
Grupo III	115	64	51	-	27	65	20	3	114	1
Grupo IV	126	37	89	-	24	66	27	9	125	1

	Sexo y Edad									
	Hombres					Mujeres				
	Hasta 29 años	De 30 a 39 años	De 40 a 49 años	De 50 a 59 años	60 o más años	Hasta 29 años	De 30 a 39 años	De 40 a 49 años	De 50 a 59 años	60 o más años
<b>Total Personal de Administración y Servicios (PAS)</b>	<b>2</b>	<b>74</b>	<b>132</b>	<b>32</b>	<b>1</b>	<b>4</b>	<b>62</b>	<b>132</b>	<b>38</b>	<b>13</b>
<b>Personal Funcionario</b>	<b>2</b>	<b>47</b>	<b>73</b>	<b>8</b>	<b>0</b>	<b>4</b>	<b>33</b>	<b>56</b>	<b>11</b>	<b>2</b>
<i>Grupo Profesional</i>										
Grupo A	1	22	20	4	-	-	12	17	5	-
Subgrupo A1	-	3	1	3	-	-	3	2	1	-
Subgrupo A2	1	19	19	1	-	-	9	15	4	-
Grupo B	-	-	-	-	-	-	-	-	-	-
Grupo C	1	25	53	4	-	4	21	39	6	1
Subgrupo C1	-	21	50	3	-	-	14	37	5	1
Subgrupo C2	1	4	3	1	-	4	7	2	1	-
Otras sin requisito de titulación	-	-	-	-	-	-	-	-	-	1
<b>Personal Contratado</b>	<b>0</b>	<b>27</b>	<b>59</b>	<b>24</b>	<b>1</b>	<b>0</b>	<b>29</b>	<b>76</b>	<b>27</b>	<b>11</b>
<i>Tipo de contrato <sup>(1)</sup></i>										
Grupo I	-	-	1	-	-	-	2	-	-	-
Grupo II	-	3	2	4	-	-	-	1	-	-
Grupo III	-	17	35	11	1	-	10	30	9	2
Grupo IV	-	7	21	9	-	-	17	45	18	9

(1) La categoría profesional del Personal Contratado Laboral se ha distribuido en función de los grupos que indica el IV Convenio Colectivo para el Personal Laboral de las U. Públicas de Andalucía

UNIVERSIDAD DE ALMERÍA . INDICES BÁSICOS. SEXO Y EDAD.

	Estimación media de la edad (%)			Distribución por sexo (%)		Distribución por categorías
	Total	Hombres	Mujeres	Hombres	Mujeres	
<b>Total Personal de Administración y Servicios (PAS)</b>	<b>43,9</b>	<b>43,2</b>	<b>44,7</b>	<b>49,2</b>	<b>50,8</b>	
PAS Funcionario	42,1	41,7	42,6	55,1	44,9	48,2
PAS Contratado	45,7	44,9	46,2	43,7	56,3	51,8
<b>Personal Funcionario</b>						
<b>Grupo Profesional</b>						
<i>Grupo A</i>	41,7	40,8	42,9	58,0	42,0	34,3
Subgrupo A1	43,5	45,0	41,7	53,8	46,2	5,5
Subgrupo A2	41,4	40,1	43,2	58,8	41,2	28,8
<i>Grupo B</i>	-	-	-	-	-	-
<i>Grupo C</i>	42,2	42,3	42,1	53,9	46,1	65,3
Subgrupo C1	43,1	42,6	43,7	56,5	43,5	55,5
Subgrupo C2	37,2	39,7	35,6	39,1	60,9	9,7
<i>Otras sin requisito de titulación</i>	63,0	-	63,0	-	100,0	0,4
<b>Personal Contratado</b>						
<b>Tipo de contrato</b>						
Grupo I	38,3	45,0	35,0	33,3	66,7	1,2
Grupo II	46,0	46,1	45,0	90,0	10,0	3,9
Grupo III	44,9	44,3	45,5	55,7	44,3	45,3
Grupo IV	46,5	45,5	46,9	29,4	70,6	49,6

UNIVERSITAT AUTÓNOMA DE BARCELONA

	TOTAL	Sexo		Edad					Situación administrativa	
		Hombres	Mujeres	Hasta 29 años	De 30 a 39 años	De 40 a 49 años	De 50 a 59 años	60 o más años	Activo en la universidad	Otras Situaciones
<b>Total Personal de Administración y Servicios (PAS)</b>	<b>2.345</b>	<b>905</b>	<b>1.440</b>	<b>331</b>	<b>814</b>	<b>811</b>	<b>319</b>	<b>70</b>	<b>2.340</b>	<b>5</b>
<b>Personal Funcionario</b>	<b>986</b>	<b>227</b>	<b>759</b>	<b>67</b>	<b>336</b>	<b>418</b>	<b>152</b>	<b>13</b>	<b>982</b>	<b>4</b>
<i>Grupo Profesional</i>										
Grupo A	204	52	152	4	43	103	52	2	203	1
Subgrupo A1	50	17	33	-	15	22	12	1	50	-
Subgrupo A2	154	35	119	4	28	81	40	1	153	1
Grupo B	-	-	-	-	-	-	-	-	-	-
Grupo C	781	174	607	63	293	315	99	11	778	3
Subgrupo C1	495	116	379	7	124	265	90	9	492	3
Subgrupo C2	286	58	228	56	169	50	9	2	286	-
Otras sin requisito de titulación	1	1	-	-	-	-	1	-	1	-
<b>Personal Contratado</b>	<b>1.359</b>	<b>678</b>	<b>681</b>	<b>264</b>	<b>478</b>	<b>393</b>	<b>167</b>	<b>57</b>	<b>1.358</b>	<b>1</b>
<i>Tipo de contrato <sup>(1)</sup></i>										
Grup 1	444	228	216	53	156	173	50	12	443	1
Grup 2	186	108	78	22	67	55	32	10	186	-
Grup 3	481	229	252	123	191	98	46	23	481	-
Grup 4	248	113	135	66	64	67	39	12	248	-

	Sexo y Edad									
	Hombres					Mujeres				
	Hasta 29 años	De 30 a 39 años	De 40 a 49 años	De 50 a 59 años	60 o más años	Hasta 29 años	De 30 a 39 años	De 40 a 49 años	De 50 a 59 años	60 o más años
<b>Total Personal de Administración y Servicios (PAS)</b>	<b>129</b>	<b>303</b>	<b>308</b>	<b>132</b>	<b>33</b>	<b>202</b>	<b>511</b>	<b>503</b>	<b>187</b>	<b>37</b>
<b>Personal Funcionario</b>	<b>9</b>	<b>87</b>	<b>102</b>	<b>27</b>	<b>2</b>	<b>58</b>	<b>249</b>	<b>316</b>	<b>125</b>	<b>11</b>
<i>Grupo Profesional</i>										
Grupo A	-	14	27	11	-	4	29	76	41	2
Subgrupo A1	-	7	6	4	-	-	8	16	8	1
Subgrupo A2	-	7	21	7	-	4	21	60	33	1
Grupo B	-	-	-	-	-	-	-	-	-	-
Grupo C	9	73	75	15	2	54	220	240	84	9
Subgrupo C1	1	38	63	13	1	6	86	202	77	8
Subgrupo C2	8	35	12	2	1	48	134	38	7	1
Otras sin requisito de titulación	-	-	-	1	-	-	-	-	-	-
<b>Personal Contratado</b>	<b>120</b>	<b>216</b>	<b>206</b>	<b>105</b>	<b>31</b>	<b>144</b>	<b>262</b>	<b>187</b>	<b>62</b>	<b>26</b>
<i>Tipo de contrato <sup>(1)</sup></i>										
Grup 1	28	77	89	30	4	25	79	84	20	8
Grup 2	17	35	30	18	8	5	32	25	14	2
Grup 3	46	74	59	37	13	77	117	39	9	10
Grup 4	29	30	28	20	6	37	34	39	19	6

(1) La categoría profesional del Personal Contratado Laboral se ha distribuido en función de los grupos que indica el IV Conveni Col·lectiu de Treball d'àmbit de Catalunya de les U. Públiques Catalanes.

UNIVERSITAT AUTÓNOMA DE BARCELONA. INDICES BÁSICOS. SEXO Y EDAD.

	Estimación media de la edad (%)			Distribución por sexo (%)		Distribución por categorías
	Total	Hombres	Mujeres	Hombres	Mujeres	
<b>Total Personal de Administración y Servicios (PAS)</b>	<b>40,4</b>	<b>41,2</b>	<b>40,7</b>	<b>38,6</b>	<b>61,4</b>	
PAS Funcionario	42,1	41,8	42,3	23,0	77,0	42,0
PAS Contratado	39,2	41,0	38,9	49,9	50,1	58,0
<b>Personal Funcionario</b>						
<b>Grupo Profesional</b>						
<i>Grupo A</i>	45,3	44,4	45,6	25,5	74,5	20,7
Subgrupo A1	44,8	43,2	45,5	34,0	66,0	5,1
Subgrupo A2	45,4	45,0	45,6	22,7	77,3	15,6
<i>Grupo B</i>	-	-	-	-	-	-
<i>Grupo C</i>	41,3	40,9	41,4	22,3	77,7	79,2
Subgrupo C1	44,4	42,8	44,9	23,4	76,6	50,2
Subgrupo C2	36,0	37,1	35,7	20,3	79,7	29,0
<i>Otras sin requisito de titulación</i>	55,0	55,0	-	100,0	-	0,1
<b>Personal Contratado</b>						
<b>Tipo de contrato</b>						
Grup 1	41,0	41,0	40,9	51,4	48,6	32,7
Grup 2	42,0	41,9	42,0	58,1	41,9	13,7
Grup 3	38,2	40,8	35,9	47,6	52,4	35,4
Grup 4	40,1	40,5	39,8	45,6	54,4	18,2

UNIVERSIDAD AUTÓNOMA DE MADRID

	TOTAL	Sexo		Edad					Situación administrativa	
		Hombres	Mujeres	Hasta 29 años	De 30 a 39 años	De 40 a 49 años	De 50 a 59 años	60 o más años	Activo en la universidad	Otras Situaciones
<b>Total Personal de Administración y Servicios (PAS)</b>	<b>993</b>	<b>388</b>	<b>605</b>	<b>29</b>	<b>159</b>	<b>445</b>	<b>283</b>	<b>77</b>	<b>993</b>	<b>0</b>
<b>Personal Funcionario</b>	<b>465</b>	<b>102</b>	<b>363</b>	<b>9</b>	<b>54</b>	<b>219</b>	<b>151</b>	<b>32</b>	<b>465</b>	<b>0</b>
<i>Grupo Profesional</i>										
Grupo A	122	35	87	2	8	59	40	13	122	-
Subgrupo A1	41	12	29	-	1	21	14	5	41	-
Subgrupo A2	81	23	58	2	7	38	26	8	81	-
Grupo B	-	-	-	-	-	-	-	-	-	-
Grupo C	340	65	275	7	46	160	108	19	340	-
Subgrupo C1	253	43	210	3	18	125	90	17	253	-
Subgrupo C2	87	22	65	4	28	35	18	2	87	-
Otras sin requisito de titulación	3	2	1	-	-	-	3	-	3	-
<b>Personal Contratado</b>	<b>528</b>	<b>286</b>	<b>242</b>	<b>20</b>	<b>105</b>	<b>226</b>	<b>132</b>	<b>45</b>	<b>528</b>	<b>0</b>
<i>Tipo de contrato <sup>(1)</sup></i>										
Grupo A	81	36	45	-	22	32	15	12	81	-
Grupo B	61	30	31	2	16	24	17	2	61	-
Grupo C	334	199	135	14	54	144	93	29	334	-
Grupo D	52	21	31	4	13	26	7	2	52	-

	Sexo y Edad									
	Hombres					Mujeres				
	Hasta 29 años	De 30 a 39 años	De 40 a 49 años	De 50 a 59 años	60 o más años	Hasta 29 años	De 30 a 39 años	De 40 a 49 años	De 50 a 59 años	60 o más años
<b>Total Personal de Administración y Servicios (PAS)</b>	<b>9</b>	<b>73</b>	<b>177</b>	<b>102</b>	<b>27</b>	<b>20</b>	<b>86</b>	<b>268</b>	<b>181</b>	<b>50</b>
<b>Personal Funcionario</b>	<b>0</b>	<b>22</b>	<b>47</b>	<b>28</b>	<b>5</b>	<b>9</b>	<b>32</b>	<b>172</b>	<b>123</b>	<b>27</b>
<i>Grupo Profesional</i>										
Grupo A	-	2	19	11	3	2	6	40	29	10
Subgrupo A1	-	-	8	1	3	-	1	13	13	2
Subgrupo A2	-	2	11	10	-	2	5	27	16	8
Grupo B	-	-	-	-	-	-	-	-	-	-
Grupo C	-	20	28	15	2	7	26	132	93	17
Subgrupo C1	-	10	21	11	1	3	8	104	79	16
Subgrupo C2	-	10	7	4	1	4	18	28	14	1
Otras sin requisito de titulación	-	-	-	2	-	-	-	-	1	-
<b>Personal Contratado</b>	<b>9</b>	<b>51</b>	<b>130</b>	<b>74</b>	<b>22</b>	<b>11</b>	<b>54</b>	<b>96</b>	<b>58</b>	<b>23</b>
<i>Tipo de contrato <sup>(1)</sup></i>										
Grupo A	-	12	15	5	4	-	10	17	10	8
Grupo B	-	5	11	12	2	2	11	13	5	-
Grupo C	6	29	94	54	16	8	25	50	39	13
Grupo D	3	5	10	3	-	1	8	16	4	2

(1) La categoría profesional del Personal Contratado Laboral se ha distribuido en función de los grupos que indica el II Convenio Colectivo del Personal Laboral de la Administración y Servicios de las U. Públicas de la Comunidad de Madrid.

UNIVERSIDAD AUTÓNOMA DE MADRID . INDICES BÁSICOS. SEXO Y EDAD.

	Estimación media de la edad (%)			Distribución por sexo (%)		Distribución por categorías
	Total	Hombres	Mujeres	Hombres	Mujeres	
<b>Total Personal de Administración y Servicios (PAS)</b>	<b>46,6</b>	<b>46,6</b>	<b>47,5</b>	<b>39,1</b>	<b>60,9</b>	
PAS Funcionario	48,0	46,5	48,4	21,9	78,1	46,8
PAS Contratado	45,3	46,6	46,1	54,2	45,8	53,2
<b>Personal Funcionario</b>						
<b>Grupo Profesional</b>						
<i>Grupo A</i>	49,2	49,1	49,3	28,7	71,3	26,2
Subgrupo A1	50,4	50,3	50,4	29,3	70,7	8,8
Subgrupo A2	48,7	48,5	48,8	28,4	71,6	17,4
<i>Grupo B</i>	-	-	-	-	-	-
<i>Grupo C</i>	47,5	44,8	48,1	19,1	80,9	73,1
Subgrupo C1	48,8	45,7	49,5	17,0	83,0	54,4
Subgrupo C2	43,4	43,1	43,6	25,3	74,7	18,7
<i>Otras sin requisito de titulación</i>	55,0	55,0	55,0	66,7	33,3	0,7
<b>Personal Contratado</b>						
<b>Tipo de contrato</b>						
Grupo A	46,8	45,1	48,2	44,4	55,6	15,3
Grupo B	45,2	48,5	41,9	49,2	50,8	11,6
Grupo C	47,0	47,2	46,7	59,6	40,4	63,3
Grupo D	43,2	41,5	44,3	40,4	59,6	9,8



UNIVERSITAT DE BARCELONA

	TOTAL	Sexo		Edad					Situación administrativa	
		Hombres	Mujeres	Hasta 29 años	De 30 a 39 años	De 40 a 49 años	De 50 a 59 años	60 o más años	Activo en la universidad	Otras Situaciones
<b>Total Personal de Administración y Servicios (PAS)</b>	<b>2.294</b>	<b>803</b>	<b>1.491</b>	<b>176</b>	<b>533</b>	<b>922</b>	<b>534</b>	<b>129</b>	<b>2.294</b>	<b>0</b>
<b>Personal Funcionario</b>	<b>1.047</b>	<b>186</b>	<b>861</b>	<b>36</b>	<b>172</b>	<b>478</b>	<b>290</b>	<b>71</b>	<b>1.047</b>	<b>0</b>
<i>Grupo Profesional</i>										
Grupo A	249	46	203	3	31	96	96	23	249	-
Subgrupo A1	36	10	26	-	2	7	20	7	36	-
Subgrupo A2	213	36	177	3	29	89	76	16	213	-
Grupo B	-	-	-	-	-	-	-	-	-	-
Grupo C	776	125	651	32	141	373	187	43	776	-
Subgrupo C1	474	92	382	-	30	259	146	39	474	-
Subgrupo C2	302	33	269	32	111	114	41	4	302	-
Otras sin requisito de titulación	22	15	7	1	-	9	7	5	22	-
<b>Personal Contratado</b>	<b>1.247</b>	<b>617</b>	<b>630</b>	<b>140</b>	<b>361</b>	<b>444</b>	<b>244</b>	<b>58</b>	<b>1.247</b>	<b>0</b>
<i>Tipo de contrato <sup>(1)</sup></i>										
Grup 1	301	143	158	24	85	130	51	11	301	-
Grup 2	233	132	101	22	53	85	63	10	233	-
Grup 3	477	252	225	90	178	122	69	18	477	-
Grup 4	236	90	146	4	45	107	61	19	236	-

	Sexo y Edad									
	Hombres					Mujeres				
	Hasta 29 años	De 30 a 39 años	De 40 a 49 años	De 50 a 59 años	60 o más años	Hasta 29 años	De 30 a 39 años	De 40 a 49 años	De 50 a 59 años	60 o más años
<b>Total Personal de Administración y Servicios (PAS)</b>	<b>70</b>	<b>215</b>	<b>314</b>	<b>169</b>	<b>35</b>	<b>106</b>	<b>318</b>	<b>608</b>	<b>365</b>	<b>94</b>
<b>Personal Funcionario</b>	<b>5</b>	<b>32</b>	<b>98</b>	<b>46</b>	<b>5</b>	<b>31</b>	<b>140</b>	<b>380</b>	<b>244</b>	<b>66</b>
<i>Grupo Profesional</i>										
Grupo A	-	6	20	20	-	3	25	76	76	23
Subgrupo A1	-	-	1	9	-	-	2	6	11	7
Subgrupo A2	-	6	19	11	-	3	23	70	65	16
Grupo B	-	-	-	-	-	-	-	-	-	-
Grupo C	4	26	72	22	1	28	115	301	165	42
Subgrupo C1	-	8	64	19	1	-	22	195	127	38
Subgrupo C2	4	18	8	3	-	28	93	106	38	4
Otras sin requisito de titulación	1	-	6	4	4	-	-	3	3	1
<b>Personal Contratado</b>	<b>65</b>	<b>183</b>	<b>216</b>	<b>123</b>	<b>30</b>	<b>75</b>	<b>178</b>	<b>228</b>	<b>121</b>	<b>28</b>
<i>Tipo de contrato <sup>(1)</sup></i>										
Grup 1	12	41	57	26	7	12	44	73	25	4
Grup 2	9	29	53	35	6	13	24	32	28	4
Grup 3	42	94	70	35	11	48	84	52	34	7
Grup 4	2	19	36	27	6	2	26	71	34	13

(1) La categoría profesional del Personal Contratado Laboral se ha distribuido en función de los grupos que indica el IV Conveni Col·lectiu de Treball d'àmbit de Catalunya de les U. Públiques Catalanes.

UNIVERSITAT DE BARCELONA. INDICES BÁSICOS. SEXO Y EDAD.

	Estimación media de la edad (%)			Distribución por sexo (%)		Distribución por categorías
	Total	Hombres	Mujeres	Hombres	Mujeres	
<b>Total Personal de Administración y Servicios (PAS)</b>	<b>44,0</b>	<b>43,6</b>	<b>45,2</b>	<b>35,0</b>	<b>65,0</b>	
PAS Funcionario	46,7	45,8	46,9	17,8	82,2	45,6
PAS Contratado	41,8	43,0	42,8	49,5	50,5	54,4
<b>Personal Funcionario</b>						
<b>Grupo Profesional</b>						
<i>Grupo A</i>	49,1	48,0	49,3	18,5	81,5	23,8
Subgrupo A1	53,5	54,0	53,3	27,8	72,2	3,4
Subgrupo A2	48,3	46,4	48,7	16,9	83,1	20,3
<i>Grupo B</i>	-	-	-	-	-	
<i>Grupo C</i>	45,8	44,2	46,2	16,1	83,9	74,1
Subgrupo C1	48,9	46,4	49,5	19,4	80,6	45,3
Subgrupo C2	41,0	38,3	41,3	10,9	89,1	28,8
<i>Otras sin requisito de titulación</i>	51,5	51,3	51,9	68,2	31,8	2,1
<b>Personal Contratado</b>						
<b>Tipo de contrato</b>						
Grup 1	43,1	43,3	42,9	47,5	52,5	24,1
Grup 2	44,5	45,0	43,8	56,7	43,3	18,7
Grup 3	40,0	40,4	39,5	52,8	47,2	38,3
Grup 4	46,8	46,7	46,9	38,1	61,9	18,9

**ESTADÍSTICA DE PERSONAL AL SERVICIO DE LAS UNIVERSIDADES. PAS Curso 2008-09**
**UNIVERSIDAD DE BURGOS**

	TOTAL	Sexo		Edad					Situación administrativa	
		Hombres	Mujeres	Hasta 29 años	De 30 a 39 años	De 40 a 49 años	De 50 a 59 años	60 o más años	Activo en la universidad	Otras Situaciones
<b>Total Personal de Administración y Servicios (PAS)</b>	<b>343</b>	<b>132</b>	<b>211</b>	<b>7</b>	<b>128</b>	<b>164</b>	<b>41</b>	<b>3</b>	<b>340</b>	<b>3</b>
<b>Personal Funcionario</b>	<b>203</b>	<b>64</b>	<b>139</b>	<b>2</b>	<b>77</b>	<b>103</b>	<b>19</b>	<b>2</b>	<b>201</b>	<b>2</b>
<i>Grupo Profesional</i>										
Grupo A	45	14	31	-	11	27	6	1	45	-
Subgrupo A1	5	1	4	-	2	2	-	1	5	-
Subgrupo A2	40	13	27	-	9	25	6	-	40	-
Grupo B	-	-	-	-	-	-	-	-	-	-
Grupo C	158	50	108	2	66	76	13	1	156	2
Subgrupo C1	137	44	93	1	55	67	13	1	135	2
Subgrupo C2	21	6	15	1	11	9	-	-	21	-
Otras sin requisito de titulación	-	-	-	-	-	-	-	-	-	-
<b>Personal Contratado</b>	<b>140</b>	<b>68</b>	<b>72</b>	<b>5</b>	<b>51</b>	<b>61</b>	<b>22</b>	<b>1</b>	<b>139</b>	<b>1</b>
<i>Tipo de contrato <sup>(1)</sup></i>										
Grupo I	13	7	6	1	7	3	2	-	13	-
Grupo II	28	12	16	3	15	7	3	-	28	-
Grupo III	48	37	11	1	12	25	10	-	48	-
Grupo IVA	35	10	25	-	11	17	6	1	34	1
Grupo IVB	16	2	14	-	6	9	1	-	16	-

	Hombres					Mujeres				
	Hasta 29 años	De 30 a 39 años	De 40 a 49 años	De 50 a 59 años	60 o más años	Hasta 29 años	De 30 a 39 años	De 40 a 49 años	De 50 a 59 años	60 o más años
<b>Total Personal de Administración y Servicios (PAS)</b>	<b>4</b>	<b>53</b>	<b>57</b>	<b>15</b>	<b>3</b>	<b>3</b>	<b>75</b>	<b>107</b>	<b>26</b>	<b>0</b>
<b>Personal Funcionario</b>	<b>1</b>	<b>31</b>	<b>26</b>	<b>4</b>	<b>2</b>	<b>1</b>	<b>46</b>	<b>77</b>	<b>15</b>	<b>0</b>
<i>Grupo Profesional</i>										
Grupo A	-	4	7	2	1	-	7	20	4	-
Subgrupo A1	-	-	-	-	1	-	2	2	-	-
Subgrupo A2	-	4	7	2	-	-	5	18	4	-
Grupo B	-	-	-	-	-	-	-	-	-	-
Grupo C	1	27	19	2	1	1	39	57	11	-
Subgrupo C1	1	22	18	2	1	-	33	49	11	-
Subgrupo C2	-	5	1	-	-	1	6	8	-	-
Otras sin requisito de titulación	-	-	-	-	-	-	-	-	-	-
<b>Personal Contratado</b>	<b>3</b>	<b>22</b>	<b>31</b>	<b>11</b>	<b>1</b>	<b>2</b>	<b>29</b>	<b>30</b>	<b>11</b>	<b>0</b>
<i>Tipo de contrato <sup>(1)</sup></i>										
Grupo I	1	4	1	1	-	-	3	2	1	-
Grupo II	1	4	4	3	-	2	11	3	-	-
Grupo III	1	10	20	6	-	-	2	5	4	-
Grupo IVA	-	4	5	-	1	-	7	12	6	-
Grupo IVB	-	-	1	1	-	-	6	8	-	-

(1) La categoría profesional del Personal Contratado Laboral se ha distribuido en función de los grupos que indica la Administración General de la Comunidad de Castilla y León y Organismos Autónomos dependientes de Esta.

UNIVERSIDAD DE BURGOS. INDICES BÁSICOS. SEXO Y EDAD.

	Estimación media de la edad (%)			Distribución por sexo (%)		Distribución por categorías
	Total	Hombres	Mujeres	Hombres	Mujeres	
<b>Total Personal de Administración y Servicios (PAS)</b>	<b>42,1</b>	<b>42,0</b>	<b>42,4</b>	<b>38,5</b>	<b>61,5</b>	
PAS Funcionario	42,1	41,1	42,6	31,5	68,5	59,2
PAS Contratado	42,0	42,9	42,0	48,6	51,4	40,8
<b>Personal Funcionario</b>						
<b>Grupo Profesional</b>						
<i>Grupo A</i>	44,3	44,9	44,0	31,1	68,9	22,2
Subgrupo A1	44,6	63,0	40,0	20,0	80,0	2,5
Subgrupo A2	44,3	43,5	44,6	32,5	67,5	19,7
<i>Grupo B</i>	-	-	-	-	-	-
<i>Grupo C</i>	41,5	40,0	42,2	31,6	68,4	77,8
Subgrupo C1	41,9	40,5	42,6	32,1	67,9	67,5
Subgrupo C2	38,9	36,7	39,8	28,6	71,4	10,3
<i>Otras sin requisito de titulación</i>	-	-	-	-	-	-
<b>Personal Contratado</b>						
<b>Tipo de contrato</b>						
Grupo I	39,8	38,1	41,7	53,8	46,2	9,3
Grupo II	38,8	42,7	35,9	42,9	57,1	20,0
Grupo III	44,2	43,4	46,8	77,1	22,9	34,3
Grupo IVA	44,1	42,8	44,6	28,6	71,4	25,0
Grupo IVB	41,9	50,0	40,7	12,5	87,5	11,4

**ESTADÍSTICA DE PERSONAL AL SERVICIO DE LAS UNIVERSIDADES. PAS Curso 2008-09**
**UNIVERSIDAD DE CÁDIZ**

	TOTAL	Sexo		Edad					Situación administrativa	
		Hombres	Mujeres	Hasta 29 años	De 30 a 39 años	De 40 a 49 años	De 50 a 59 años	60 o más años	Activo en la universidad	Otras Situaciones
<b>Total Personal de Administración y Servicios (PAS)</b>	<b>700</b>	<b>316</b>	<b>384</b>	<b>8</b>	<b>124</b>	<b>389</b>	<b>155</b>	<b>24</b>	<b>694</b>	<b>6</b>
<b>Personal Funcionario</b>	<b>385</b>	<b>136</b>	<b>249</b>	<b>5</b>	<b>58</b>	<b>223</b>	<b>91</b>	<b>8</b>	<b>380</b>	<b>5</b>
<i>Grupo Profesional</i>										
Grupo A	98	53	45	2	13	53	29	1	96	2
Subgrupo A1	40	25	15	-	5	19	16	-	39	1
Subgrupo A2	58	28	30	2	8	34	13	1	57	1
Grupo B	-	-	-	-	-	-	-	-	-	-
Grupo C	278	74	204	3	45	170	53	7	275	3
Subgrupo C1	229	60	169	-	23	151	49	6	226	3
Subgrupo C2	49	14	35	3	22	19	4	1	49	-
Otras sin requisito de titulación	9	9	-	-	-	-	9	-	9	-
<b>Personal Contratado</b>	<b>315</b>	<b>180</b>	<b>135</b>	<b>3</b>	<b>66</b>	<b>166</b>	<b>64</b>	<b>16</b>	<b>314</b>	<b>1</b>
<i>Tipo de contrato <sup>(1)</sup></i>										
Grupo I	25	19	6	-	6	17	2	-	25	-
Grupo II	27	16	11	-	7	13	6	1	26	1
Grupo III	151	103	48	3	21	88	32	7	151	-
Grupo IV	112	42	70	-	32	48	24	8	112	-

	Sexo y Edad									
	Hombres					Mujeres				
	Hasta 29 años	De 30 a 39 años	De 40 a 49 años	De 50 a 59 años	60 o más años	Hasta 29 años	De 30 a 39 años	De 40 a 49 años	De 50 a 59 años	60 o más años
<b>Total Personal de Administración y Servicios (PAS)</b>	<b>2</b>	<b>58</b>	<b>170</b>	<b>74</b>	<b>12</b>	<b>6</b>	<b>66</b>	<b>219</b>	<b>81</b>	<b>12</b>
<b>Personal Funcionario</b>	<b>2</b>	<b>21</b>	<b>68</b>	<b>43</b>	<b>2</b>	<b>3</b>	<b>37</b>	<b>155</b>	<b>48</b>	<b>6</b>
<i>Grupo Profesional</i>										
Grupo A	1	8	27	17	-	1	5	26	12	1
Subgrupo A1	-	4	10	11	-	-	1	9	5	-
Subgrupo A2	1	4	17	6	-	1	4	17	7	1
Grupo B	-	-	-	-	-	-	-	-	-	-
Grupo C	1	13	41	17	2	2	32	129	36	5
Subgrupo C1	-	7	35	17	1	-	16	116	32	5
Subgrupo C2	1	6	6	-	1	2	16	13	4	-
Otras sin requisito de titulación	-	-	-	9	-	-	-	-	-	-
<b>Personal Contratado</b>	<b>0</b>	<b>37</b>	<b>102</b>	<b>31</b>	<b>10</b>	<b>3</b>	<b>29</b>	<b>64</b>	<b>33</b>	<b>6</b>
<i>Tipo de contrato <sup>(1)</sup></i>										
Grupo I	-	5	13	1	-	-	1	4	1	-
Grupo II	-	4	9	2	1	-	3	4	4	-
Grupo III	-	14	62	21	6	3	7	26	11	1
Grupo IV	-	14	18	7	3	-	18	30	17	5

(1) La categoría profesional del Personal Contratado Laboral se ha distribuido en función de los grupos que indica el IV Convenio Colectivo para el Personal Laboral de las U. Públicas de Andalucía

UNIVERSIDAD DE CÁDIZ. INDICES BÁSICOS. SEXO Y EDAD.

	Estimación media de la edad (%)			Distribución por sexo (%)		Distribución por categorías
	Total	Hombres	Mujeres	Hombres	Mujeres	
<b>Total Personal de Administración y Servicios (PAS)</b>	<b>45,8</b>	<b>46,1</b>	<b>45,7</b>	<b>45,1</b>	<b>54,9</b>	
PAS Funcionario	46,0	46,6	45,7	35,3	64,7	55,0
PAS Contratado	45,5	45,7	45,7	57,1	42,9	45,0
<b>Personal Funcionario</b>						
<b>Grupo Profesional</b>						
<i>Grupo A</i>	46,4	46,4	46,6	54,1	45,9	25,5
Subgrupo A1	47,8	47,8	47,7	62,5	37,5	10,4
Subgrupo A2	45,6	45,1	46,0	48,3	51,7	15,1
<i>Grupo B</i>	-	-	-	-	-	-
<i>Grupo C</i>	45,5	45,8	45,5	26,6	73,4	72,2
Subgrupo C1	46,6	47,0	46,5	26,2	73,8	59,5
Subgrupo C2	40,6	40,7	40,5	28,6	71,4	12,7
<i>Otras sin requisito de titulación</i>	55,0	55,0	-	100,0	-	2,3
<b>Personal Contratado</b>						
<b>Tipo de contrato</b>						
Grupo I	43,4	42,9	45,0	76,0	24,0	7,9
Grupo II	45,3	44,9	45,9	59,3	40,7	8,6
Grupo III	46,2	46,7	45,1	68,2	31,8	47,9
Grupo IV	45,6	44,6	46,1	37,5	62,5	35,6

UNIVERSIDAD DE CANTABRIA

	TOTAL	Sexo		Edad					Situación administrativa	
		Hombres	Mujeres	Hasta 29 años	De 30 a 39 años	De 40 a 49 años	De 50 a 59 años	60 o más años	Activo en la universidad	Otras Situaciones
<b>Total Personal de Administración y Servicios (PAS)</b>	<b>575</b>	<b>249</b>	<b>326</b>	<b>34</b>	<b>117</b>	<b>245</b>	<b>153</b>	<b>26</b>	<b>555</b>	<b>20</b>
<b>Personal Funcionario</b>	<b>366</b>	<b>129</b>	<b>237</b>	<b>16</b>	<b>83</b>	<b>163</b>	<b>91</b>	<b>13</b>	<b>348</b>	<b>18</b>
<b>Grupo Profesional</b>										
Grupo A	75	37	38	2	18	33	18	4	72	3
Subgrupo A1	17	11	6	-	3	7	6	1	16	1
Subgrupo A2	58	26	32	2	15	26	12	3	56	2
Grupo B	-	-	-	-	-	-	-	-	-	-
Grupo C	290	91	199	14	65	130	73	8	275	15
Subgrupo C1	210	68	142	9	30	105	59	7	198	12
Subgrupo C2	80	23	57	5	35	25	14	1	77	3
Otras sin requisito de titulación	1	1	-	-	-	-	-	1	1	-
<b>Personal Contratado</b>	<b>209</b>	<b>120</b>	<b>89</b>	<b>18</b>	<b>34</b>	<b>82</b>	<b>62</b>	<b>13</b>	<b>207</b>	<b>2</b>
<b>Tipo de contrato <sup>(1)</sup></b>										
Escala A	59	34	25	4	16	21	15	3	58	1
Nivel A1-A5	33	18	15	4	16	11	2	-	32	1
Nivel A6-A10	26	16	10	-	-	10	13	3	26	-
Escala B	150	86	64	14	18	61	47	10	149	1
Nivel B1-B5	39	14	25	14	13	11	1	-	39	-
Nivel B6-B10	45	16	29	-	2	19	19	5	45	-
Nivel B11-B15	66	56	10	-	3	31	27	5	65	1

	Sexo y Edad									
	Hombres					Mujeres				
	Hasta 29 años	De 30 a 39 años	De 40 a 49 años	De 50 a 59 años	60 o más años	Hasta 29 años	De 30 a 39 años	De 40 a 49 años	De 50 a 59 años	60 o más años
<b>Total Personal de Administración y Servicios (PAS)</b>	<b>15</b>	<b>56</b>	<b>94</b>	<b>70</b>	<b>14</b>	<b>19</b>	<b>61</b>	<b>151</b>	<b>83</b>	<b>12</b>
<b>Personal Funcionario</b>	<b>8</b>	<b>39</b>	<b>51</b>	<b>26</b>	<b>5</b>	<b>8</b>	<b>44</b>	<b>112</b>	<b>65</b>	<b>8</b>
<b>Grupo Profesional</b>										
Grupo A	-	12	13	10	2	2	6	20	8	2
Subgrupo A1	-	2	4	4	1	-	1	3	2	-
Subgrupo A2	-	10	9	6	1	2	5	17	6	2
Grupo B	-	-	-	-	-	-	-	-	-	-
Grupo C	8	27	38	16	2	6	38	92	57	6
Subgrupo C1	8	16	29	13	2	1	14	76	46	5
Subgrupo C2	-	11	9	3	-	5	24	16	11	1
Otras sin requisito de titulación	-	-	-	-	1	-	-	-	-	-
<b>Personal Contratado</b>	<b>7</b>	<b>17</b>	<b>43</b>	<b>44</b>	<b>9</b>	<b>11</b>	<b>17</b>	<b>39</b>	<b>18</b>	<b>4</b>
<b>Tipo de contrato <sup>(1)</sup></b>										
Escala A	4	8	8	11	3	-	8	13	4	-
Nivel A1-A5	4	8	4	2	-	-	8	7	-	-
Nivel A6-A10	-	-	4	9	3	-	-	6	4	-
Escala B	3	9	35	33	6	11	9	26	14	4
Nivel B1-B5	3	6	4	1	-	11	7	7	-	-
Nivel B6-B10	-	1	5	8	2	-	1	14	11	3
Nivel B11-B15	-	2	26	24	4	-	1	5	3	1

(1) La categoría profesional del Personal Contratado Laboral se ha distribuido en función de los grupos que indica el II Convenio Colectivo para el Personal Laboral de la U. de Cantabria.

## UNIVERSIDAD DE CANTABRIA. INDICES BÁSICOS. SEXO Y EDAD.

	Estimación media de la edad (%)			Distribución por sexo (%)		Distribución por categorías
	Total	Hombres	Mujeres	Hombres	Mujeres	
<b>Total Personal de Administración y Servicios (PAS)</b>	<b>46,4</b>	<b>45,5</b>	<b>45,3</b>	<b>43,3</b>	<b>56,7</b>	
	45,1	43,6	45,9	35,2	64,8	63,7
	48,8	47,6	43,7	57,4	42,6	36,3
<b>Personal Funcionario</b>						
<b>Grupo Profesional</b>						
<i>Grupo A</i>	45,5	45,4	45,5	49,3	50,7	20,5
Subgrupo A1	47,8	48,5	46,7	64,7	35,3	4,6
Subgrupo A2	44,8	44,2	45,3	44,8	55,2	15,8
<i>Grupo B</i>	-	-	-	-	-	-
<i>Grupo C</i>	44,9	42,6	46,0	31,4	68,6	79,2
Subgrupo C1	46,2	43,0	47,8	32,4	67,6	57,4
Subgrupo C2	41,5	41,5	41,5	28,8	71,3	21,9
<i>Otras sin requisito de titulación</i>	63,0	63,0	-	100,0	-	0,3
<b>Personal Contratado</b>						
<b>Tipo de contrato</b>						
<i>Escala A</i>	44,5	45,4	43,4	57,6	42,4	28,2
Nivel A1-A5	38,6	37,7	39,7	54,5	45,5	15,8
Nivel A6-A10	52,1	54,0	49,0	61,5	38,5	12,4
<i>Escala B</i>	46,5	48,4	43,8	57,3	42,7	71,8
Nivel B1-B5	35,5	37,6	34,3	35,9	64,1	18,7
Nivel B6-B10	50,8	51,6	50,3	35,6	64,4	21,5
Nivel B11-B15	50,0	50,2	48,8	84,8	15,2	31,6



**UNIVERSIDAD CARLOS III DE MADRID**

	Sexo			Edad					Situación administrativa	
	TOTAL	Hombres	Mujeres	Hasta 29 años	De 30 a 39 años	De 40 a 49 años	De 50 a 59 años	60 o más años	Activo en la universidad	Otras Situaciones
<b>Total Personal de Administración y Servicios (PAS)</b>	<b>797</b>	<b>309</b>	<b>488</b>	<b>166</b>	<b>309</b>	<b>236</b>	<b>73</b>	<b>13</b>	<b>793</b>	<b>4</b>
<b>Personal Funcionario</b>	<b>456</b>	<b>132</b>	<b>324</b>	<b>48</b>	<b>185</b>	<b>176</b>	<b>42</b>	<b>5</b>	<b>454</b>	<b>2</b>
<b>Grupo Profesional</b>										
Grupo A	184	74	110	14	85	66	17	2	182	2
Subgrupo A1	45	18	27	2	24	13	4	2	43	2
Subgrupo A2	139	56	83	12	61	53	13		139	-
Grupo B	-	-	-	-	-	-	-	-	-	-
Grupo C	272	58	214	34	100	110	25	3	272	-
Subgrupo C1	156	43	113	13	37	84	20	2	156	-
Subgrupo C2	116	15	101	21	63	26	5	1	116	-
Otras sin requisito de titulación	-	-	-	-	-	-	-	-	-	-
<b>Personal Contratado</b>	<b>341</b>	<b>177</b>	<b>164</b>	<b>118</b>	<b>124</b>	<b>60</b>	<b>31</b>	<b>8</b>	<b>339</b>	<b>2</b>
<b>Tipo de contrato <sup>(1)</sup></b>										
Grupo A	106	52	54	37	42	21	5	1	105	1
Grupo B	85	52	33	55	23	7	-	-	85	-
Grupo C	84	54	30	16	33	17	14	4	83	1
Grupo D	38	8	30	10	21	6	1	-	38	-
Alta dirección	18	9	9	-	2	5	9	2	18	-
Puesto funcional	10	2	8	-	3	4	2	1	10	-

	Sexo y Edad									
	Hombres					Mujeres				
	Hasta 29 años	De 30 a 39 años	De 40 a 49 años	De 50 a 59 años	60 o más años	Hasta 29 años	De 30 a 39 años	De 40 a 49 años	De 50 a 59 años	60 o más años
<b>Total Personal de Administración y Servicios (PAS)</b>	<b>103</b>	<b>115</b>	<b>69</b>	<b>16</b>	<b>6</b>	<b>63</b>	<b>194</b>	<b>167</b>	<b>57</b>	<b>7</b>
<b>Personal Funcionario</b>	<b>19</b>	<b>66</b>	<b>42</b>	<b>3</b>	<b>2</b>	<b>29</b>	<b>119</b>	<b>134</b>	<b>39</b>	<b>3</b>
<b>Grupo Profesional</b>										
Grupo A	5	42	24	3	-	9	43	42	14	2
Subgrupo A1	-	13	5	-	-	2	11	8	4	2
Subgrupo A2	5	29	19	3	-	7	32	34	10	-
Grupo B	-	-	-	-	-	-	-	-	-	-
Grupo C	14	24	18	-	2	20	76	92	25	1
Subgrupo C1	11	15	16	-	1	2	22	68	20	1
Subgrupo C2	3	9	2	-	1	18	54	24	5	-
Otras sin requisito de titulación	-	-	-	-	-	-	-	-	-	-
<b>Personal Contratado</b>	<b>84</b>	<b>49</b>	<b>27</b>	<b>13</b>	<b>4</b>	<b>34</b>	<b>75</b>	<b>33</b>	<b>18</b>	<b>4</b>
<b>Tipo de contrato <sup>(1)</sup></b>										
Grupo A	25	17	7	3	-	12	25	14	2	1
Grupo B	41	7	4	-	-	14	16	3	-	-
Grupo C	15	21	11	6	1	1	12	6	8	3
Grupo D	3	4	1	-	-	7	17	5	1	-
Alta Dirección	-	-	3	4	2	-	2	2	5	-
Puesto funcional	-	-	1	-	1	-	3	3	2	-

(1) La categoría profesional del Personal Contratado Laboral se ha distribuido en función de los grupos que indica el II Convenio Colectivo del Personal Laboral de la Administración y Servicios de las U. Públicas de la Comunidad de Madrid.

UNIVERSIDAD CARLOS III DE MADRID. INDICES BÁSICOS. SEXO Y EDAD.

	Estimación media de la edad (%)			Distribución por sexo (%)		Distribución por categorías
	Total	Hombres	Mujeres	Hombres	Mujeres	
<b>Total Personal de Administración y Servicios (PAS)</b>	<b>38,6</b>	<b>36,1</b>	<b>40,1</b>	<b>38,8</b>	<b>61,2</b>	
PAS Funcionario	40,2	37,9	41,1	28,9	71,1	57,2
PAS Contratado	36,5	34,8	38,2	51,9	48,1	42,8
<b>Personal Funcionario</b>						
<b>Grupo Profesional</b>						
<i>Grupo A</i>	40,1	38,5	41,2	40,2	59,8	40,4
Subgrupo A1	40,6	37,8	42,4	40,0	60,0	9,9
Subgrupo A2	40,0	38,8	40,8	40,3	59,7	30,5
<i>Grupo B</i>	-	-	-	-	-	-
<i>Grupo C</i>	40,2	37,1	41,0	21,3	78,7	59,6
Subgrupo C1	42,6	37,3	44,7	27,6	72,4	34,2
Subgrupo C2	36,9	36,6	36,9	12,9	87,1	25,4
<i>Otras sin requisito de titulación</i>	-	-	-	-	-	-
<b>Personal Contratado</b>						
<b>Tipo de contrato</b>						
Grupo A	35,4	33,7	37,1	49,1	50,9	31,1
Grupo B	30,6	29,5	32,5	61,2	38,8	24,9
Grupo C	40,2	37,6	44,9	64,3	35,7	24,6
Grupo D	35,0	33,3	35,5	21,1	78,9	11,1
Alta dirección	50,9	53,4	48,3	50,0	50,0	5,3
Puesto funcional	45,8	54,0	43,8	20,0	80,0	2,9

UNIVERSIDAD DE CASTILLA-LA MANCHA

	TOTAL	Sexo		Edad					Situación administrativa	
		Hombres	Mujeres	Hasta 29 años	De 30 a 39 años	De 40 a 49 años	De 50 a 59 años	60 o más años	Activo en la universidad	Otras Situaciones
<b>Total Personal de Administración y Servicios (PAS)</b>	<b>1.132</b>	<b>544</b>	<b>588</b>	<b>40</b>	<b>389</b>	<b>522</b>	<b>156</b>	<b>25</b>	<b>1.124</b>	<b>8</b>
<b>Personal Funcionario</b>	<b>1.030</b>	<b>487</b>	<b>543</b>	<b>24</b>	<b>333</b>	<b>499</b>	<b>150</b>	<b>24</b>	<b>1.022</b>	<b>8</b>
<b>Grupo Profesional</b>										
Grupo A	192	117	75	2	51	101	29	9	186	6
Subgrupo A1	36	27	9	-	5	17	9	5	30	6
Subgrupo A2	156	90	66	2	46	84	20	4	156	-
Grupo B	-	-	-	-	-	-	-	-	-	-
Grupo C	695	311	384	19	248	335	89	4	693	2
Subgrupo C1	316	177	139	6	109	159	40	2	316	-
Subgrupo C2	379	134	245	13	139	176	49	2	377	2
Otras sin requisito de titulación	143	59	84	3	34	63	32	11	143	-
<b>Personal Contratado</b>	<b>102</b>	<b>57</b>	<b>45</b>	<b>16</b>	<b>56</b>	<b>23</b>	<b>6</b>	<b>1</b>	<b>102</b>	
<b>Tipo de contrato <sup>(1)</sup></b>										
Grupo 1	14	7	7	2	9	2	1	-	14	-
Grupo 2	13	13	-	1	4	5	3	-	13	-
Grupo 3	30	19	11	8	14	5	2	1	30	-
Grupo 4	3	3	-	1	1	1	-	-	3	-
Grupo 5	42	15	27	4	28	10	-	-	42	-

	Sexo y Edad									
	Hombres					Mujeres				
	Hasta 29 años	De 30 a 39 años	De 40 a 49 años	De 50 a 59 años	60 o más años	Hasta 29 años	De 30 a 39 años	De 40 a 49 años	De 50 a 59 años	60 o más años
<b>Total Personal de Administración y Servicios (PAS)</b>	<b>24</b>	<b>196</b>	<b>243</b>	<b>68</b>	<b>13</b>	<b>16</b>	<b>193</b>	<b>279</b>	<b>88</b>	<b>12</b>
<b>Personal Funcionario</b>	<b>12</b>	<b>170</b>	<b>231</b>	<b>62</b>	<b>12</b>	<b>12</b>	<b>163</b>	<b>268</b>	<b>88</b>	<b>12</b>
<b>Grupo Profesional</b>										
Grupo A	1	31	60	17	8	1	20	41	12	1
Subgrupo A1	-	4	9	9	5	-	1	8	-	-
Subgrupo A2	1	27	51	8	3	1	19	33	12	1
Grupo B	-	-	-	-	-	-	-	-	-	-
Grupo C	9	119	147	35	1	10	129	188	54	3
Subgrupo C1	2	61	89	24	1	4	48	70	16	1
Subgrupo C2	7	58	58	11	-	6	81	118	38	2
Otras sin requisito de titulación	2	20	24	10	3	1	14	39	22	8
<b>Personal Contratado</b>	<b>12</b>	<b>26</b>	<b>12</b>	<b>6</b>	<b>1</b>	<b>4</b>	<b>30</b>	<b>11</b>	<b>0</b>	<b>0</b>
<b>Tipo de contrato <sup>(1)</sup></b>										
Grupo 1	2	3	1	1	-	-	6	1	-	-
Grupo 2	1	4	5	3	-	-	-	-	-	-
Grupo 3	5	9	2	2	1	3	5	3	-	-
Grupo 4	1	1	1	-	-	-	-	-	-	-
Grupo 5	3	9	3	-	-	1	19	7	-	-

(1) La categoría profesional del Personal Contratado Laboral es el acogido al Convenio Colectivo de Personal Laboral de las Universidades Estatales.

UNIVERSIDAD DE CASTILLA-LA MANCHA. INDICES BÁSICOS. SEXO Y EDAD.

	Estimación media de la edad (%)			Distribución por sexo (%)		Distribución por categorías
	Total	Hombres	Mujeres	Hombres	Mujeres	
<b>Total Personal de Administración y Servicios (PAS)</b>	<b>42,7</b>	<b>42,3</b>	<b>43,1</b>	<b>48,1</b>	<b>51,9</b>	
PAS Funcionario	43,2	42,8	43,6	47,3	52,7	91,0
PAS Contratado	37,5	38,0	36,7	55,9	44,1	9,0
<b>Personal Funcionario</b>						
<b>Grupo Profesional</b>						
<i>Grupo A</i>	44,5	44,9	43,9	60,9	39,1	18,6
Subgrupo A1	48,6	50,2	43,9	75,0	25,0	3,5
Subgrupo A2	43,6	43,3	43,9	57,7	42,3	15,1
<i>Grupo B</i>	-	-	-	-	-	-
<i>Grupo C</i>	42,3	41,8	42,7	44,7	55,3	67,5
Subgrupo C1	42,6	42,8	42,3	56,0	44,0	30,7
Subgrupo C2	42,1	40,6	43,0	35,4	64,6	36,8
<i>Otras sin requisito de titulación</i>	45,9	43,6	47,5	41,3	58,7	13,9
<b>Personal Contratado</b>						
<b>Tipo de contrato</b>						
Grupo 1	36,7	37,0	36,4	50,0	50,0	13,7
Grupo 2	42,8	42,8	-	100,0	-	12,7
Grupo 3	36,8	37,5	35,5	63,3	36,7	29,4
Grupo 4	35,7	35,7	-	100,0	-	2,9
Grupo 5	36,6	35,4	37,3	35,7	64,3	41,2

**ESTADÍSTICA DE PERSONAL AL SERVICIO DE LAS UNIVERSIDADES. PAS Curso 2008-09**
**UNIVERSIDAD COMPLUTENSE DE MADRID**

	TOTAL	Sexo		Edad					Situación administrativa	
		Hombres	Mujeres	Hasta 29 años	De 30 a 39 años	De 40 a 49 años	De 50 a 59 años	60 o más años	Activo en la universidad	Otras Situaciones
		<b>Total Personal de Administración y Servicios (PAS)</b>	<b>4.195</b>	<b>1.737</b>	<b>2.458</b>	<b>299</b>	<b>877</b>	<b>1.558</b>	<b>1.156</b>	<b>305</b>
<b>Personal Funcionario</b>	<b>1.984</b>	<b>481</b>	<b>1.503</b>	<b>37</b>	<b>317</b>	<b>826</b>	<b>635</b>	<b>169</b>	<b>1.968</b>	<b>16</b>
<b>Grupo Profesional</b>										
Grupo A	458	162	296	-	42	210	171	35	449	9
Subgrupo A1	128	70	58	-	13	56	46	13	120	8
Subgrupo A2	330	92	238	-	29	154	125	22	329	1
Grupo B	-	-	-	-	-	-	-	-	-	-
Grupo C	1.517	311	1.206	37	272	613	462	133	1.510	7
Subgrupo C1	950	219	731	8	117	385	358	82	948	2
Subgrupo C2	567	92	475	29	155	228	104	51	562	5
Otras sin requisito de titulación	9	8	1	-	3	3	2	1	9	-
<b>Personal Contratado</b>	<b>2.211</b>	<b>1.256</b>	<b>955</b>	<b>262</b>	<b>560</b>	<b>732</b>	<b>521</b>	<b>136</b>	<b>2.208</b>	<b>3</b>
<b>Tipo de contrato <sup>(1)</sup></b>										
Grupo A	454	226	228	148	178	84	38	6	454	-
Grupo B	138	76	62	7	48	57	20	6	138	-
Grupo C	1.524	899	625	92	311	563	440	118	1.521	3
Grupo D	95	55	40	15	23	28	23	6	95	-

	Sexo y Edad									
	Hombres					Mujeres				
	Hasta 29 años	De 30 a 39 años	De 40 a 49 años	De 50 a 59 años	60 o más años	Hasta 29 años	De 30 a 39 años	De 40 a 49 años	De 50 a 59 años	60 o más años
<b>Total Personal de Administración y Servicios (PAS)</b>	<b>148</b>	<b>407</b>	<b>629</b>	<b>440</b>	<b>113</b>	<b>151</b>	<b>470</b>	<b>929</b>	<b>716</b>	<b>192</b>
<b>Personal Funcionario</b>	<b>12</b>	<b>84</b>	<b>205</b>	<b>147</b>	<b>33</b>	<b>25</b>	<b>233</b>	<b>621</b>	<b>488</b>	<b>136</b>
<b>Grupo Profesional</b>										
Grupo A	-	14	75	62	11	-	28	135	109	24
Subgrupo A1	-	4	32	28	6	-	9	24	18	7
Subgrupo A2	-	10	43	34	5	-	19	111	91	17
Grupo B	-	-	-	-	-	-	-	-	-	-
Grupo C	12	67	128	83	21	25	205	485	379	112
Subgrupo C1	1	34	100	72	12	7	83	285	286	70
Subgrupo C2	11	33	28	11	9	18	122	200	93	42
Otras sin requisito de titulación	-	3	2	2	1	-	-	1	-	-
<b>Personal Contratado</b>	<b>136</b>	<b>323</b>	<b>424</b>	<b>293</b>	<b>80</b>	<b>126</b>	<b>237</b>	<b>308</b>	<b>228</b>	<b>56</b>
<b>Tipo de contrato <sup>(1)</sup></b>										
Grupo A	73	90	40	21	2	75	88	44	17	4
Grupo B	2	27	34	11	2	5	21	23	9	4
Grupo C	50	191	332	254	72	42	120	231	186	46
Grupo D	11	15	18	7	4	4	8	10	16	2

(1) La categoría profesional del Personal Contratado Laboral se ha distribuido en función de los grupos que indica el II Convenio Colectivo del Personal Laboral de la Administración y Servicios de las U. Públicas de la Comunidad de Madrid.

UNIVERSIDAD COMPLUTENSE DE MADRID. INDICES BÁSICOS. SEXO Y EDAD.

	Estimación media de la edad (%)			Distribución por sexo (%)		Distribución por categorías
	Total	Hombres	Mujeres	Hombres	Mujeres	
<b>Total Personal de Administración y Servicios (PAS)</b>	<b>45,7</b>	<b>44,8</b>	<b>46,3</b>	<b>41,4</b>	<b>58,6</b>	
PAS Funcionario	47,8	47,1	48,0	24,2	75,8	47,3
PAS Contratado	43,8	44,0	43,6	56,8	43,2	52,7
<b>Personal Funcionario</b>						
<i>Grupo Profesional</i>						
<i>Grupo A</i>	49,2	49,2	49,2	35,4	64,6	23,1
Subgrupo A1	49,4	50,0	48,7	54,7	45,3	6,5
Subgrupo A2	49,1	48,6	49,3	27,9	72,1	16,6
<i>Grupo B</i>	-	-	-	-	-	-
<i>Grupo C</i>	47,4	46,0	47,7	20,5	79,5	76,5
Subgrupo C1	48,9	47,6	49,3	23,1	76,9	47,9
Subgrupo C2	44,8	42,2	45,3	16,2	83,8	28,6
<i>Otras sin requisito de titulación</i>	45,9	46,0	45,0	88,9	11,1	0,5
<b>Personal Contratado</b>						
<i>Tipo de contrato</i>						
Grupo A	36,3	36,3	36,3	49,8	50,2	20,5
Grupo B	42,8	42,9	42,8	55,1	44,9	6,2
Grupo C	46,2	46,1	46,2	59,0	41,0	68,9
Grupo D	43,3	41,3	46,1	57,9	42,1	4,3

**ESTADÍSTICA DE PERSONAL AL SERVICIO DE LAS UNIVERSIDADES. PAS Curso 2008-09**
**UNIVERSIDAD DE CORDOBA**

	TOTAL	Sexo		Edad					Situación administrativa	
		Hombres	Mujeres	Hasta 29 años	De 30 a 39 años	De 40 a 49 años	De 50 a 59 años	60 o más años	Activo en la universidad	Otras Situaciones
		<b>Total Personal de Administración y Servicios (PAS)</b>	<b>703</b>	<b>328</b>	<b>375</b>	<b>0</b>	<b>79</b>	<b>286</b>	<b>274</b>	<b>64</b>
<b>Personal Funcionario</b>	<b>366</b>	<b>134</b>	<b>232</b>	<b>0</b>	<b>46</b>	<b>179</b>	<b>115</b>	<b>26</b>	<b>365</b>	<b>1</b>
<b>Grupo Profesional</b>										
Grupo A	78	32	46	-	2	43	31	2	78	-
Subgrupo A1	20	10	10	-	-	9	10	1	20	-
Subgrupo A2	58	22	36	-	2	34	21	1	58	-
Grupo B	-	-	-	-	-	-	-	-	-	-
Grupo C	288	102	186	-	44	136	84	24	287	1
Subgrupo C1	214	91	123	-	20	99	72	23	213	1
Subgrupo C2	74	11	63	-	24	37	12	1	74	-
Otras sin requisito de titulación	-	-	-	-	-	-	-	-	-	-
<b>Personal Contratado</b>	<b>337</b>	<b>194</b>	<b>143</b>	<b>0</b>	<b>33</b>	<b>107</b>	<b>159</b>	<b>38</b>	<b>337</b>	<b>0</b>
<b>Tipo de contrato <sup>(1)</sup></b>										
Grupo I	6	6	-	-	-	-	6	-	6	-
Grupo II	29	16	13	-	4	9	10	6	29	-
Grupo III	184	116	68	-	10	47	110	17	184	-
Grupo IV	118	56	62	-	19	51	33	15	118	-

	Sexo y Edad									
	Hombres					Mujeres				
	Hasta 29 años	De 30 a 39 años	De 40 a 49 años	De 50 a 59 años	60 o más años	Hasta 29 años	De 30 a 39 años	De 40 a 49 años	De 50 a 59 años	60 o más años
<b>Total Personal de Administración y Servicios (PAS)</b>	<b>0</b>	<b>30</b>	<b>142</b>	<b>126</b>	<b>30</b>	<b>0</b>	<b>49</b>	<b>144</b>	<b>148</b>	<b>34</b>
<b>Personal Funcionario</b>	<b>0</b>	<b>13</b>	<b>77</b>	<b>37</b>	<b>7</b>	<b>0</b>	<b>33</b>	<b>102</b>	<b>78</b>	<b>19</b>
<b>Grupo Profesional</b>										
Grupo A	-	-	19	11	2	-	2	24	20	-
Subgrupo A1	-	-	3	6	1	-	-	6	4	-
Subgrupo A2	-	-	16	5	1	-	2	18	16	-
Grupo B	-	-	-	-	-	-	-	-	-	-
Grupo C	-	13	58	26	5	-	31	78	58	19
Subgrupo C1	-	11	49	26	5	-	9	50	46	18
Subgrupo C2	-	2	9	-	-	-	22	28	12	1
Otras sin requisito de titulación	-	-	-	-	-	-	-	-	-	-
<b>Personal Contratado</b>	<b>0</b>	<b>17</b>	<b>65</b>	<b>89</b>	<b>23</b>	<b>0</b>	<b>16</b>	<b>42</b>	<b>70</b>	<b>15</b>
<b>Tipo de contrato <sup>(1)</sup></b>										
Grupo I	-	-	-	6	-	-	-	-	-	-
Grupo II	-	3	6	4	3	-	1	3	6	3
Grupo III	-	7	29	66	14	-	3	18	44	3
Grupo IV	-	7	30	13	6	-	12	21	20	9

(1) La categoría profesional del Personal Contratado Laboral se ha distribuido en función de los grupos que indica el IV Convenio Colectivo para el Personal Laboral de las U. Públicas de Andalucía

UNIVERSIDAD DE CORDOBA. INDICES BÁSICOS. SEXO Y EDAD.

	Estimación media de la edad (%)			Distribución por sexo (%)		Distribución por categorías
	Total	Hombres	Mujeres	Hombres	Mujeres	
<b>Total Personal de Administración y Servicios (PAS)</b>	<b>49,4</b>	<b>49,6</b>	<b>49,3</b>	<b>46,7</b>	<b>53,3</b>	
PAS Funcionario	48,2	47,7	48,4	36,6	63,4	52,1
PAS Contratado	50,8	50,8	50,7	57,6	42,4	47,9
<b>Personal Funcionario</b>						
<b>Grupo Profesional</b>						
<i>Grupo A</i>	49,2	49,6	48,9	41,0	59,0	21,3
Subgrupo A1	50,9	52,8	49,0	50,0	50,0	5,5
Subgrupo A2	48,6	48,1	48,9	37,9	62,1	15,8
<i>Grupo B</i>	-	-	-	-	-	-
<i>Grupo C</i>	47,9	47,2	48,3	35,4	64,6	78,7
Subgrupo C1	49,4	47,6	50,6	42,5	57,5	58,5
Subgrupo C2	43,6	43,2	43,7	14,9	85,1	20,2
<i>Otras sin requisito de titulación</i>	-	-	-	-	-	-
<b>Personal Contratado</b>						
<b>Tipo de contrato</b>						
Grupo I	55,0	55,0	-	100,0	-	1,8
Grupo II	50,8	49,0	53,0	55,2	44,8	8,6
Grupo III	52,1	52,3	51,8	63,0	37,0	54,6
Grupo IV	48,5	48,0	48,9	47,5	52,5	35,0



**ESTADÍSTICA DE PERSONAL AL SERVICIO DE LAS UNIVERSIDADES. PAS Curso 2008-09**
**UNIVERSIDAD DE EXTREMADURA**

	TOTAL	Sexo		Edad					Situación administrativa	
		Hombres	Mujeres	Hasta 29 años	De 30 a 39 años	De 40 a 49 años	De 50 a 59 años	60 o más años	Activo en la universidad	Otras Situaciones
<b>Total Personal de Administración y Servicios (PAS)</b>	<b>836</b>	<b>397</b>	<b>439</b>	<b>28</b>	<b>151</b>	<b>438</b>	<b>195</b>	<b>24</b>	<b>832</b>	<b>4</b>
<b>Personal Funcionario</b>	<b>389</b>	<b>142</b>	<b>247</b>	<b>12</b>	<b>84</b>	<b>192</b>	<b>89</b>	<b>12</b>	<b>385</b>	<b>4</b>
<i>Grupo Profesional</i>										
Grupo A	67	28	39	-	10	37	18	2	66	1
Subgrupo A1	20	8	12	-	1	11	6	2	19	1
Subgrupo A2	47	20	27	-	9	26	12	-	47	-
Grupo B	-	-	-	-	-	-	-	-	-	-
Grupo C	321	113	208	12	74	155	71	9	318	3
Subgrupo C1	176	67	109	-	27	90	53	6	174	2
Subgrupo C2	145	46	99	12	47	65	18	3	144	1
Otras sin requisito de titulación	1	1	-	-	-	-	-	1	1	-
<b>Personal Contratado</b>	<b>447</b>	<b>255</b>	<b>192</b>	<b>16</b>	<b>67</b>	<b>246</b>	<b>106</b>	<b>12</b>	<b>447</b>	<b>0</b>
<i>Tipo de contrato <sup>(1)</sup></i>										
Grupo I	15	10	5	1	2	7	5	-	15	-
Grupo II	36	25	11	-	11	22	3	-	36	-
Grupo III	167	109	58	2	14	98	50	3	167	-
Grupo IVA	82	44	38	8	10	43	16	5	82	-
Grupo IVB	147	67	80	5	30	76	32	4	147	-

	Sexo y Edad									
	Hombres					Mujeres				
	Hasta 29 años	De 30 a 39 años	De 40 a 49 años	De 50 a 59 años	60 o más años	Hasta 29 años	De 30 a 39 años	De 40 a 49 años	De 50 a 59 años	60 o más años
<b>Total Personal de Administración y Servicios (PAS)</b>	<b>14</b>	<b>71</b>	<b>208</b>	<b>88</b>	<b>16</b>	<b>14</b>	<b>80</b>	<b>230</b>	<b>107</b>	<b>8</b>
<b>Personal Funcionario</b>	<b>6</b>	<b>33</b>	<b>62</b>	<b>34</b>	<b>7</b>	<b>6</b>	<b>51</b>	<b>130</b>	<b>55</b>	<b>5</b>
<i>Grupo Profesional</i>										
Grupo A	-	3	15	8	2	-	7	22	10	-
Subgrupo A1	-	-	2	4	2	-	1	9	2	-
Subgrupo A2	-	3	13	4	-	-	6	13	8	-
Grupo B	-	-	-	-	-	-	-	-	-	-
Grupo C	6	30	47	26	4	6	44	108	45	5
Subgrupo C1	-	12	30	22	3	-	15	60	31	3
Subgrupo C2	6	18	17	4	1	6	29	48	14	2
Otras sin requisito de titulación	-	-	-	-	1	-	-	-	-	-
<b>Personal Contratado</b>	<b>8</b>	<b>38</b>	<b>146</b>	<b>54</b>	<b>9</b>	<b>8</b>	<b>29</b>	<b>100</b>	<b>52</b>	<b>3</b>
<i>Tipo de contrato <sup>(1)</sup></i>										
Grupo I	-	2	4	4	-	1	-	3	1	-
Grupo II	-	9	13	3	-	-	2	9	-	-
Grupo III	2	12	69	23	3	-	2	29	27	-
Grupo IVA	4	3	24	10	3	4	7	19	6	2
Grupo IVB	2	12	36	14	3	3	18	40	18	1

(1) La categoría profesional del Personal Contratado Laboral se ha distribuido en función de los grupos que indica el I Convenio Colectivo para el Personal Laboral de la Admón. y Servicios de la U. de Extremadura.

UNIVERSIDAD DE EXTREMADURA. INDICES BÁSICOS. SEXO Y EDAD.

	Estimación media de la edad (%)			Distribución por sexo (%)		Distribución por categorías
	Total	Hombres	Mujeres	Hombres	Mujeres	
<b>Total Personal de Administración y Servicios (PAS)</b>	<b>45,4</b>	<b>45,5</b>	<b>45,4</b>	<b>47,5</b>	<b>52,5</b>	
PAS Funcionario	45,1	45,2	45,1	36,5	63,5	46,5
PAS Contratado	45,7	45,7	45,7	57,0	43,0	53,5
<b>Personal Funcionario</b>						
<b>Grupo Profesional</b>						
<i>Grupo A</i>	46,7	48,1	45,8	41,8	58,2	17,2
Subgrupo A1	49,3	54,5	45,8	40,0	60,0	5,1
Subgrupo A2	45,6	45,5	45,7	42,6	57,4	12,1
<i>Grupo B</i>	-	-	-	-	-	-
<i>Grupo C</i>	44,7	44,3	45,0	35,2	64,8	82,5
Subgrupo C1	47,1	47,3	47,0	38,1	61,9	45,2
Subgrupo C2	41,9	40,0	42,8	31,7	68,3	37,3
<i>Otras sin requisito de titulación</i>	63,0	63,0	-	100,0	-	0,3
<b>Personal Contratado</b>						
<b>Tipo de contrato</b>						
Grupo I	45,8	47,0	43,4	66,7	33,3	3,4
Grupo II	42,8	42,6	43,2	69,4	30,6	8,1
Grupo III	47,3	46,2	49,3	65,3	34,7	37,4
Grupo IVA	45,1	46,2	43,8	53,7	46,3	18,3
Grupo IVB	45,0	45,6	44,6	45,6	54,4	32,9

UNIVERSITAT DE GIRONA

	TOTAL	Sexo		Edad					Situación administrativa	
		Hombres	Mujeres	Hasta 29 años	De 30 a 39 años	De 40 a 49 años	De 50 a 59 años	60 o más años	Activo en la universidad	Otras Situaciones
<b>Total Personal de Administración y Servicios (PAS)</b>	<b>570</b>	<b>178</b>	<b>392</b>	<b>27</b>	<b>219</b>	<b>218</b>	<b>89</b>	<b>17</b>	<b>570</b>	<b>0</b>
<b>Personal Funcionario</b>	<b>394</b>	<b>71</b>	<b>323</b>	<b>14</b>	<b>150</b>	<b>157</b>	<b>65</b>	<b>8</b>	<b>394</b>	<b>0</b>
<i>Grupo Profesional</i>										
Grupo A	88	20	68	1	19	38	29	1	88	-
Subgrupo A1	32	15	17	-	5	14	13	-	32	-
Subgrupo A2	56	5	51	1	14	24	16	1	56	-
Grupo B	-	-	-	-	-	-	-	-	-	-
Grupo C	262	34	228	12	116	102	28	4	262	-
Subgrupo C1	149	20	129	1	51	71	23	3	149	-
Subgrupo C2	113	14	99	11	65	31	5	1	113	-
Otras sin requisito de titulación	44	17	27	1	15	17	8	3	44	-
<b>Personal Contratado</b>	<b>176</b>	<b>107</b>	<b>69</b>	<b>13</b>	<b>69</b>	<b>61</b>	<b>24</b>	<b>9</b>	<b>176</b>	<b>0</b>
<i>Tipo de contrato <sup>(1)</sup></i>										
Grup 1	39	25	14	-	7	22	9	1	39	-
Grup 2	33	19	14	1	9	16	6	1	33	-
Grup 3	73	48	25	4	44	19	5	1	73	-
Grup 4	31	15	16	8	9	4	4	6	31	-

Sexo y Edad

	Hombres					Mujeres				
	Hasta 29 años	De 30 a 39 años	De 40 a 49 años	De 50 a 59 años	60 o más años	Hasta 29 años	De 30 a 39 años	De 40 a 49 años	De 50 a 59 años	60 o más años
<b>Total Personal de Administración y Servicios (PAS)</b>	<b>9</b>	<b>67</b>	<b>70</b>	<b>28</b>	<b>4</b>	<b>18</b>	<b>152</b>	<b>148</b>	<b>61</b>	<b>13</b>
<b>Personal Funcionario</b>	<b>2</b>	<b>24</b>	<b>28</b>	<b>16</b>	<b>1</b>	<b>12</b>	<b>126</b>	<b>129</b>	<b>49</b>	<b>7</b>
<i>Grupo Profesional</i>										
Grupo A	-	3	8	9	-	1	16	30	20	1
Subgrupo A1	-	2	5	8	-	-	3	9	5	-
Subgrupo A2	-	1	3	1	-	1	13	21	15	1
Grupo B	-	-	-	-	-	-	-	-	-	-
Grupo C	2	15	12	5	-	10	101	90	23	4
Subgrupo C1	-	9	7	4	-	1	42	64	19	3
Subgrupo C2	2	6	5	1	-	9	59	26	4	1
Otras sin requisito de titulación	-	6	8	2	1	1	9	9	6	2
<b>Personal Contratado</b>	<b>7</b>	<b>43</b>	<b>42</b>	<b>12</b>	<b>3</b>	<b>6</b>	<b>26</b>	<b>19</b>	<b>12</b>	<b>6</b>
<i>Tipo de contrato <sup>(1)</sup></i>										
Grup 1	-	5	15	4	1	-	2	7	5	-
Grup 2	-	5	12	2	-	1	4	4	4	1
Grup 3	3	29	12	4	-	1	15	7	1	1
Grup 4	4	4	3	2	2	4	5	1	2	4

(1) La categoría profesional del Personal Contratado Laboral se ha distribuido en función de los grupos que indica el IV Conveni Col·lectiu de Treball d'àmbit de Catalunya de les U. Públiques Catalanes.

UNIVERSITAT DE GIRONA. INDICES BÁSICOS. SEXO Y EDAD.

	Estimación media de la edad (%)			Distribución por sexo (%)		Distribución por categorías
	Total	Hombres	Mujeres	Hombres	Mujeres	
<b>Total Personal de Administración y Servicios (PAS)</b>	<b>42,4</b>	<b>42,3</b>	<b>42,4</b>	<b>31,2</b>	<b>68,8</b>	
PAS Funcionario	42,6	43,6	42,3	18,0	82,0	69,1
PAS Contratado	42,0	41,4	43,0	60,8	39,2	30,9
<b>Personal Funcionario</b>						
<b>Grupo Profesional</b>						
<i>Grupo A</i>	46,1	48,0	45,6	22,7	77,3	22,3
Subgrupo A1	47,5	49,0	46,2	46,9	53,1	8,1
Subgrupo A2	45,4	45,0	45,4	8,9	91,1	14,2
<i>Grupo B</i>	-	-	-	-	-	-
<i>Grupo C</i>	41,1	41,0	41,1	13,0	87,0	66,5
Subgrupo C1	43,4	42,5	43,5	13,4	86,6	37,8
Subgrupo C2	38,1	38,9	38,0	12,4	87,6	28,7
<i>Otras sin requisito de titulación</i>	44,2	43,7	44,6	38,6	61,4	11,2
<b>Personal Contratado</b>						
<b>Tipo de contrato</b>						
Grup 1	46,0	45,3	47,1	64,1	35,9	22,2
Grup 2	44,1	43,4	45,0	57,6	42,4	18,8
Grup 3	38,9	38,7	39,4	65,8	34,2	41,5
Grup 4	42,2	41,3	43,1	48,4	51,6	17,6

**ESTADÍSTICA DE PERSONAL AL SERVICIO DE LAS UNIVERSIDADES. PAS Curso 2008-09**
**UNIVERSIDAD DE GRANADA**

	TOTAL	Sexo		Edad					Situación administrativa	
		Hombres	Mujeres	Hasta 29 años	De 30 a 39 años	De 40 a 49 años	De 50 a 59 años	60 o más años	Activo en la universidad	Otras Situaciones
<b>Total Personal de Administración y Servicios (PAS)</b>	<b>2.253</b>	<b>1.082</b>	<b>1.171</b>	<b>99</b>	<b>410</b>	<b>1.007</b>	<b>570</b>	<b>167</b>	<b>2.205</b>	<b>48</b>
<b>Personal Funcionario</b>	<b>796</b>	<b>370</b>	<b>426</b>	<b>21</b>	<b>167</b>	<b>335</b>	<b>219</b>	<b>54</b>	<b>755</b>	<b>41</b>
<i>Grupo Profesional</i>										
Grupo A	217	123	94	-	27	95	79	16	216	1
Subgrupo A1	95	54	41	-	7	42	38	8	95	-
Subgrupo A2	122	69	53	-	20	53	41	8	121	1
Grupo B	-	-	-	-	-	-	-	-	-	-
Grupo C	579	247	332	21	140	240	140	38	539	40
Subgrupo C1	474	205	269	-	85	217	138	34	452	22
Subgrupo C2	105	42	63	21	55	23	2	4	87	18
Otras sin requisito de titulación	-	-	-	-	-	-	-	-	-	-
<b>Personal Contratado</b>	<b>1.457</b>	<b>712</b>	<b>745</b>	<b>78</b>	<b>243</b>	<b>672</b>	<b>351</b>	<b>113</b>	<b>1.450</b>	<b>7</b>
<i>Tipo de contrato <sup>(1)</sup></i>										
Grupo I	166	100	66	50	57	41	13	5	165	1
Grupo II	49	25	24	5	11	21	10	2	49	-
Grupo III	523	334	189	10	55	267	151	40	519	4
Grupo IV	719	253	466	13	120	343	177	66	717	2

	Sexo y Edad									
	Hombres					Mujeres				
	Hasta 29 años	De 30 a 39 años	De 40 a 49 años	De 50 a 59 años	60 o más años	Hasta 29 años	De 30 a 39 años	De 40 a 49 años	De 50 a 59 años	60 o más años
<b>Total Personal de Administración y Servicios (PAS)</b>	<b>49</b>	<b>233</b>	<b>498</b>	<b>226</b>	<b>76</b>	<b>50</b>	<b>177</b>	<b>509</b>	<b>344</b>	<b>91</b>
<b>Personal Funcionario</b>	<b>9</b>	<b>101</b>	<b>168</b>	<b>72</b>	<b>20</b>	<b>12</b>	<b>66</b>	<b>167</b>	<b>147</b>	<b>34</b>
<i>Grupo Profesional</i>										
Grupo A	-	20	57	33	13	-	7	38	46	3
Subgrupo A1	-	5	24	18	7	-	2	18	20	1
Subgrupo A2	-	15	33	15	6	-	5	20	26	2
Grupo B	-	-	-	-	-	-	-	-	-	-
Grupo C	9	81	111	39	7	12	59	129	101	31
Subgrupo C1	-	61	99	38	7	-	24	118	100	27
Subgrupo C2	9	20	12	1	-	12	35	11	1	4
Otras sin requisito de titulación	-	-	-	-	-	-	-	-	-	-
<b>Personal Contratado</b>	<b>40</b>	<b>132</b>	<b>330</b>	<b>154</b>	<b>56</b>	<b>38</b>	<b>111</b>	<b>342</b>	<b>197</b>	<b>57</b>
<i>Tipo de contrato <sup>(1)</sup></i>										
Grupo I	29	32	25	10	4	21	25	16	3	1
Grupo II	1	5	12	6	1	4	6	9	4	1
Grupo III	4	35	177	91	27	6	20	90	60	13
Grupo IV	6	60	116	47	24	7	60	227	130	42

(1) La categoría profesional del Personal Contratado Laboral se ha distribuido en función de los grupos que indica el IV Convenio Colectivo para el Personal Laboral de las U. Públicas de Andalucía

UNIVERSIDAD DE GRANADA. INDICES BÁSICOS. SEXO Y EDAD.

	Estimación media de la edad (%)			Distribución por sexo (%)		Distribución por categorías
	Total	Hombres	Mujeres	Hombres	Mujeres	
<b>Total Personal de Administración y Servicios (PAS)</b>	<b>46,3</b>	<b>45,4</b>	<b>47,1</b>	<b>48,0</b>	<b>52,0</b>	
PAS Funcionario	46,4	44,8	47,8	46,5	53,5	35,3
PAS Contratado	46,2	45,7	46,6	48,9	51,1	64,7
<b>Personal Funcionario</b>						
<b>Grupo Profesional</b>						
<i>Grupo A</i>	48,7	48,0	49,7	56,7	43,3	27,3
Subgrupo A1	49,8	49,7	49,8	56,8	43,2	11,9
Subgrupo A2	47,9	46,6	49,6	56,6	43,4	15,3
<i>Grupo B</i>	-	-	-	-	-	-
<i>Grupo C</i>	45,5	43,2	47,3	42,7	57,3	72,7
Subgrupo C1	47,4	44,5	49,6	43,2	56,8	59,5
Subgrupo C2	37,0	36,6	37,3	40,0	60,0	13,2
<i>Otras sin requisito de titulación</i>	-	-	-	-	-	-
<b>Personal Contratado</b>						
<b>Tipo de contrato</b>						
Grupo I	37,5	38,3	36,2	60,2	39,8	11,4
Grupo II	43,7	45,4	41,9	51,0	49,0	3,4
Grupo III	47,9	47,9	47,8	63,9	36,1	35,9
Grupo IV	47,1	45,8	47,9	35,2	64,8	49,3

**ESTADÍSTICA DE PERSONAL AL SERVICIO DE LAS UNIVERSIDADES. PAS Curso 2008-09**
**UNIVERSIDAD DE HUELVA**

	TOTAL	Sexo		Edad					Situación administrativa	
		Hombres	Mujeres	Hasta 29 años	De 30 a 39 años	De 40 a 49 años	De 50 a 59 años	60 o más años	Activo en la universidad	Otras Situaciones
<b>Total Personal de Administración y Servicios (PAS)</b>	<b>459</b>	<b>175</b>	<b>284</b>	<b>4</b>	<b>112</b>	<b>257</b>	<b>78</b>	<b>8</b>	<b>451</b>	<b>8</b>
<b>Personal Funcionario</b>	<b>276</b>	<b>84</b>	<b>192</b>	<b>0</b>	<b>57</b>	<b>164</b>	<b>50</b>	<b>5</b>	<b>268</b>	<b>8</b>
<i>Grupo Profesional</i>										
Grupo A	41	20	21	-	7	26	8	-	38	3
Subgrupo A1	12	8	4	-	1	5	6	-	10	2
Subgrupo A2	29	12	17	-	6	21	2	-	28	1
Grupo B	-	-	-	-	-	-	-	-	-	-
Grupo C	235	64	171	-	50	138	42	5	230	5
Subgrupo C1	151	36	115	-	13	98	36	4	146	5
Subgrupo C2	84	28	56	-	37	40	6	1	84	-
Otras sin requisito de titulación	-	-	-	-	-	-	-	-	-	-
<b>Personal Contratado</b>	<b>183</b>	<b>91</b>	<b>92</b>	<b>4</b>	<b>55</b>	<b>93</b>	<b>28</b>	<b>3</b>	<b>183</b>	<b>0</b>
<i>Tipo de contrato <sup>(1)</sup></i>										
Grupo I	8	5	3	-	1	5	2	-	8	-
Grupo II	9	7	2	-	1	3	4	1	9	-
Grupo III	64	31	33	-	12	40	11	1	64	-
Grupo IV	102	48	54	4	41	45	11	1	102	-

**Sexo y Edad**

	Hombres					Mujeres				
	Hasta 29 años	De 30 a 39 años	De 40 a 49 años	De 50 a 59 años	60 o más años	Hasta 29 años	De 30 a 39 años	De 40 a 49 años	De 50 a 59 años	60 o más años
<b>Total Personal de Administración y Servicios (PAS)</b>	<b>0</b>	<b>45</b>	<b>98</b>	<b>30</b>	<b>2</b>	<b>4</b>	<b>67</b>	<b>159</b>	<b>48</b>	<b>6</b>
<b>Personal Funcionario</b>	<b>0</b>	<b>16</b>	<b>50</b>	<b>17</b>	<b>1</b>	<b>0</b>	<b>41</b>	<b>114</b>	<b>33</b>	<b>4</b>
<i>Grupo Profesional</i>										
Grupo A	-	4	12	4	-	-	3	14	4	-
Subgrupo A1	-	1	3	4	-	-	-	2	2	-
Subgrupo A2	-	3	9	-	-	-	3	12	2	-
Grupo B	-	-	-	-	-	-	-	-	-	-
Grupo C	-	12	38	13	1	-	38	100	29	4
Subgrupo C1	-	2	22	11	1	-	11	76	25	3
Subgrupo C2	-	10	16	2	-	-	27	24	4	1
Otras sin requisito de titulación	-	-	-	-	-	-	-	-	-	-
<b>Personal Contratado</b>	<b>0</b>	<b>29</b>	<b>48</b>	<b>13</b>	<b>1</b>	<b>4</b>	<b>26</b>	<b>45</b>	<b>15</b>	<b>2</b>
<i>Tipo de contrato <sup>(1)</sup></i>										
Grupo I	-	-	3	2	-	-	1	2	-	-
Grupo II	-	-	2	4	1	-	1	1	-	-
Grupo III	-	8	19	4	-	-	4	21	7	1
Grupo IV	-	21	24	3	-	4	20	21	8	1

(1) La categoría profesional del Personal Contratado Laboral se ha distribuido en función de los grupos que indica el IV Convenio Colectivo para el Personal Laboral de las U. Públicas de Andalucía

UNIVERSIDAD DE HUELVA. INDICES BÁSICOS. SEXO Y EDAD.

	Estimación media de la edad (%)			Distribución por sexo (%)		Distribución por categorías
	Total	Hombres	Mujeres	Hombres	Mujeres	
<b>Total Personal de Administración y Servicios (PAS)</b>	<b>44,4</b>	<b>44,3</b>	<b>44,5</b>	<b>38,1</b>	<b>61,9</b>	
PAS Funcionario	45,1	45,3	45,0	30,4	69,6	60,1
PAS Contratado	43,4	43,4	43,4	49,7	50,3	39,9
<b>Personal Funcionario</b>						
<b>Grupo Profesional</b>						
<i>Grupo A</i>	45,2	45,0	45,5	48,8	51,2	14,9
Subgrupo A1	49,2	48,8	50,0	66,7	33,3	4,3
Subgrupo A2	43,6	42,5	44,4	41,4	58,6	10,5
<i>Grupo B</i>	-	-	-	-	-	-
<i>Grupo C</i>	45,0	45,4	44,9	27,2	72,8	85,1
Subgrupo C1	47,0	48,0	46,7	23,8	76,2	54,7
Subgrupo C2	41,5	42,1	41,2	33,3	66,7	30,4
<i>Otras sin requisito de titulación</i>	-	-	-	-	-	-
<b>Personal Contratado</b>						
<b>Tipo de contrato</b>						
Grupo I	46,3	49,0	41,7	62,5	37,5	4,4
Grupo II	50,3	53,3	40,0	77,8	22,2	4,9
Grupo III	45,1	43,7	46,5	48,4	51,6	35,0
Grupo IV	41,5	41,3	41,8	47,1	52,9	55,7



UNIVERSITAT DE LES ILLES BALEARS

	TOTAL	Sexo		Edad					Situación administrativa	
		Hombres	Mujeres	Hasta 29 años	De 30 a 39 años	De 40 a 49 años	De 50 a 59 años	60 o más años	Activo en la universidad	Otras Situaciones
<b>Total Personal de Administración y Servicios (PAS)</b>	<b>564</b>	<b>200</b>	<b>364</b>	<b>60</b>	<b>175</b>	<b>192</b>	<b>119</b>	<b>18</b>	<b>561</b>	<b>3</b>
<b>Personal Funcionario</b>	<b>551</b>	<b>193</b>	<b>358</b>	<b>58</b>	<b>175</b>	<b>192</b>	<b>112</b>	<b>14</b>	<b>548</b>	<b>3</b>
<i>Grupo Profesional</i>										
Grupo A	111	53	58	2	23	57	26	3	109	2
Subgrupo A1	56	29	27	1	3	35	15	2	55	1
Subgrupo A2	55	24	31	1	20	22	11	1	54	1
Grupo B	-	-	-	-	-	-	-	-	-	-
Grupo C	440	140	300	56	152	135	86	11	439	1
Subgrupo C1	184	54	130	24	53	57	44	6	183	1
Subgrupo C2	256	86	170	32	99	78	42	5	256	-
Otras sin requisito de titulación	-	-	-	-	-	-	-	-	-	-
<b>Personal Contratado</b>	<b>13</b>	<b>7</b>	<b>6</b>	<b>2</b>	<b>0</b>	<b>0</b>	<b>7</b>	<b>4</b>	<b>13</b>	<b>0</b>
<i>Tipo de contrato <sup>(1)</sup></i>										
Grup I	1	1	-	-	-	-	-	1	1	-
Grup II	-	-	-	-	-	-	-	-	-	-
Grup III	1	1	-	1	-	-	-	-	1	-
Grup IV.1	6	5	1	-	-	-	4	2	6	-
Grup IV.2	5	-	5	1	-	-	3	1	5	-

	Sexo y Edad									
	Hombres					Mujeres				
	Hasta 29 años	De 30 a 39 años	De 40 a 49 años	De 50 a 59 años	60 o más años	Hasta 29 años	De 30 a 39 años	De 40 a 49 años	De 50 a 59 años	60 o más años
<b>Total Personal de Administración y Servicios (PAS)</b>	<b>28</b>	<b>59</b>	<b>70</b>	<b>37</b>	<b>6</b>	<b>32</b>	<b>116</b>	<b>122</b>	<b>82</b>	<b>12</b>
<b>Personal Funcionario</b>	<b>27</b>	<b>59</b>	<b>70</b>	<b>33</b>	<b>4</b>	<b>31</b>	<b>116</b>	<b>122</b>	<b>79</b>	<b>10</b>
<i>Grupo Profesional</i>										
Grupo A	1	13	28	9	2	1	10	29	17	1
Subgrupo A1	-	3	18	7	1	1	-	17	8	1
Subgrupo A2	1	10	10	2	1	-	10	12	9	-
Grupo B	-	-	-	-	-	-	-	-	-	-
Grupo C	26	46	42	24	2	30	106	93	62	9
Subgrupo C1	17	18	12	7	-	7	35	45	37	6
Subgrupo C2	9	28	30	17	2	23	71	48	25	3
Otras sin requisito de titulación	-	-	-	-	-	-	-	-	-	-
<b>Personal Contratado</b>	<b>1</b>	<b>0</b>	<b>0</b>	<b>4</b>	<b>2</b>	<b>1</b>	<b>0</b>	<b>0</b>	<b>3</b>	<b>2</b>
<i>Tipo de contrato <sup>(1)</sup></i>										
Grup I	-	-	-	-	1	-	-	-	-	-
Grup II	-	-	-	-	-	-	-	-	-	-
Grup III	1	-	-	-	-	-	-	-	-	-
Grup IV.1	-	-	-	4	1	-	-	-	-	1
Grup IV.2	-	-	-	-	-	1	-	-	3	1

(1) La categoría profesional del Personal Contratado Laboral se ha distribuido en función de los grupos que indica el Convenio Colectivo para el Personal Laboral de la U. de Les Illes Balears..

UNIVERSITAT DE LES ILLES BALEARS. INDICES BÁSICOS. SEXO Y EDAD.

	Estimación media de la edad (%)			Distribución por sexo (%)		Distribución por categorías
	Total	Hombres	Mujeres	Hombres	Mujeres	
<b>Total Personal de Administración y Servicios (PAS)</b>	<b>42,7</b>	<b>41,9</b>	<b>43,1</b>	<b>35,5</b>	<b>64,5</b>	
PAS Funcionario	42,4	41,5	42,9	35,0	65,0	97,7
PAS Contratado	53,2	53,3	53,0	53,8	46,2	2,3
<b>Personal Funcionario</b>						
<b>Grupo Profesional</b>						
<i>Grupo A</i>	45,4	44,6	46,2	47,7	52,3	20,1
Subgrupo A1	47,5	47,0	48,0	51,8	48,2	10,2
Subgrupo A2	43,4	41,7	44,7	43,6	56,4	10,0
<i>Grupo B</i>	-	-	-	-	-	-
<i>Grupo C</i>	41,7	40,3	42,3	31,8	68,2	79,9
Subgrupo C1	42,8	37,3	45,0	29,3	70,7	33,4
Subgrupo C2	40,9	42,3	40,2	33,6	66,4	46,5
<i>Otras sin requisito de titulación</i>	-	-	-	-	-	-
<b>Personal Contratado</b>						
<b>Tipo de contrato</b>						
Grup I	63,0	63,0	-	100,0	-	7,7
Grup II	-	-	-	-	-	-
Grup III	27,0	27,0	-	100,0	-	7,7
Grup IV.1	57,7	56,6	63,0	83,3	16,7	46,2
Grup IV.2	51,0	-	51,0	-	100,0	38,5

UNIVERSIDAD INTERNACIONAL DE ANDALUCÍA

	TOTAL	Sexo		Edad					Situación administrativa	
		Hombres	Mujeres	Hasta 29 años	De 30 a 39 años	De 40 a 49 años	De 50 a 59 años	60 o más años	Activo en la universidad	Otras Situaciones
<b>Total Personal de Administración y Servicios (PAS)</b>	<b>134</b>	<b>49</b>	<b>85</b>	<b>8</b>	<b>42</b>	<b>51</b>	<b>24</b>	<b>9</b>	<b>134</b>	<b>0</b>
<b>Personal Funcionario</b>	<b>97</b>	<b>37</b>	<b>60</b>	<b>6</b>	<b>35</b>	<b>40</b>	<b>11</b>	<b>5</b>	<b>97</b>	<b>0</b>
<i>Grupo Profesional</i>										
Grupo A	35	19	16	-	6	16	8	5	35	-
Subgrupo A1	25	14	11	-	3	11	7	4	25	-
Subgrupo A2	10	5	5	-	3	5	1	1	10	-
Grupo B	-	-	-	-	-	-	-	-	-	-
Grupo C	62	18	44	6	29	24	3	-	62	-
Subgrupo C1	25	14	11	3	11	9	2	-	25	-
Subgrupo C2	37	4	33	3	18	15	1	-	37	-
Otras sin requisito de titulación	-	-	-	-	-	-	-	-	-	-
<b>Personal Contratado</b>	<b>37</b>	<b>12</b>	<b>25</b>	<b>2</b>	<b>7</b>	<b>11</b>	<b>13</b>	<b>4</b>	<b>37</b>	<b>0</b>
<i>Tipo de contrato <sup>(1)</sup></i>										
Grupo I	6	2	4	-	2	3	1	-	6	-
Grupo II	3	1	2	1	-	1	1	-	3	-
Grupo III	8	5	3	1	1	3	2	1	8	-
Grupo IV	20	4	16	-	4	4	9	3	20	-
Grupo V	-	-	-	-	-	-	-	-	-	-

	Sexo y Edad									
	Hombres					Mujeres				
	Hasta 29 años	De 30 a 39 años	De 40 a 49 años	De 50 a 59 años	60 o más años	Hasta 29 años	De 30 a 39 años	De 40 a 49 años	De 50 a 59 años	60 o más años
<b>Total Personal de Administración y Servicios (PAS)</b>	<b>3</b>	<b>15</b>	<b>20</b>	<b>7</b>	<b>4</b>	<b>5</b>	<b>27</b>	<b>31</b>	<b>17</b>	<b>5</b>
<b>Personal Funcionario</b>	<b>3</b>	<b>13</b>	<b>15</b>	<b>3</b>	<b>3</b>	<b>3</b>	<b>22</b>	<b>25</b>	<b>8</b>	<b>2</b>
<i>Grupo Profesional</i>										
Grupo A	-	5	9	2	3	-	1	7	6	2
Subgrupo A1	-	3	7	1	3	-	-	4	6	1
Subgrupo A2	-	2	2	1	-	-	1	3	-	1
Grupo B	-	-	-	-	-	-	-	-	-	-
Grupo C	3	8	6	1	-	3	21	18	2	-
Subgrupo C1	3	7	4	-	-	-	4	5	2	-
Subgrupo C2	-	1	2	1	-	3	17	13	-	-
Otras sin requisito de titulación	-	-	-	-	-	-	-	-	-	-
<b>Personal Contratado</b>	<b>0</b>	<b>2</b>	<b>5</b>	<b>4</b>	<b>1</b>	<b>2</b>	<b>5</b>	<b>6</b>	<b>9</b>	<b>3</b>
<i>Tipo de contrato <sup>(1)</sup></i>										
Grupo I	-	-	2	-	-	-	2	1	1	-
Grupo II	-	-	-	1	-	1	-	1	-	-
Grupo III	-	-	2	2	1	1	1	1	-	-
Grupo IV	-	2	1	1	-	-	2	3	8	3
Grupo V	-	-	-	-	-	-	-	-	-	-

(1) La categoría profesional del Personal Contratado Laboral se ha distribuido en función de los grupos que indica el IV Convenio Colectivo para el Personal Laboral de las U. Públicas de Andalucía

UNIVERSIDAD INTERNACIONAL DE ANDALUCÍA . INDICES BÁSICOS. SEXO Y EDAD.

	Estimación media de la edad (%)			Distribución por sexo (%)		Distribución por categorías
	Total	Hombres	Mujeres	Hombres	Mujeres	
<b>Total Personal de Administración y Servicios (PAS)</b>	<b>43,8</b>	<b>43,7</b>	<b>43,8</b>	<b>36,6</b>	<b>63,4</b>	
PAS Funcionario	42,3	42,3	42,4	38,1	61,9	72,4
PAS Contratado	47,6	48,2	47,3	32,4	67,6	27,6
<b>Personal Funcionario</b>						
<b>Grupo Profesional</b>						
<i>Grupo A</i>	48,1	46,3	50,4	54,3	45,7	36,1
Subgrupo A1	49,5	47,4	52,1	56,0	44,0	25,8
Subgrupo A2	44,8	43,0	46,6	50,0	50,0	10,3
<i>Grupo B</i>	-	-	-	-	-	-
<i>Grupo C</i>	39,1	38,1	39,5	29,0	71,0	63,9
Subgrupo C1	39,2	36,1	43,2	56,0	44,0	25,8
Subgrupo C2	38,9	45,0	38,2	10,8	89,2	38,1
<i>Otras sin requisito de titulación</i>	-	-	-	-	-	-
<b>Personal Contratado</b>						
<b>Tipo de contrato</b>						
Grupo I	43,3	45,0	42,5	33,3	66,7	16,2
Grupo II	42,3	55,0	36,0	33,3	66,7	8,1
Grupo III	46,3	52,6	35,7	62,5	37,5	21,6
Grupo IV	50,2	42,5	52,1	20,0	80,0	54,1
Grupo V	-	-	-	-	-	-

UNIVERSIDAD INTERNACIONAL MENÉNDEZ PELAYO

	TOTAL	Sexo		Edad					Situación administrativa	
		Hombres	Mujeres	Hasta 29 años	De 30 a 39 años	De 40 a 49 años	De 50 a 59 años	60 o más años	Activo en la universidad	Otras Situaciones
<b>Total Personal de Administración y Servicios (PAS)</b>	<b>173</b>	<b>59</b>	<b>114</b>	<b>2</b>	<b>12</b>	<b>98</b>	<b>46</b>	<b>15</b>	<b>173</b>	<b>0</b>
<b>Personal Funcionario</b>	<b>46</b>	<b>17</b>	<b>29</b>	<b>0</b>	<b>1</b>	<b>28</b>	<b>12</b>	<b>5</b>	<b>46</b>	
<i>Grupo Profesional</i>										
Grupo A	24	13	11	-	-	11	9	4	24	-
Subgrupo A1	18	10	8	-	-	8	6	4	18	-
Subgrupo A2	6	3	3	-	-	3	3	-	6	-
Grupo B	-	-	-	-	-	-	-	-	-	-
Grupo C	22	4	18	-	1	17	3	1	22	-
Subgrupo C1	10	1	9	-	-	9	1	-	10	-
Subgrupo C2	12	3	9	-	1	8	2	1	12	-
Otras sin requisito de titulación	-	-	-	-	-	-	-	-	-	-
<b>Personal Contratado</b>	<b>127</b>	<b>42</b>	<b>85</b>	<b>2</b>	<b>11</b>	<b>70</b>	<b>34</b>	<b>10</b>	<b>127</b>	
<i>Tipo de contrato <sup>(1)</sup></i>										
Grupo I	4	2	2	-	-	3	1	-	4	-
Grupo II	8	1	7	-	-	6	1	1	8	-
Grupo III	26	8	18	-	-	19	5	2	26	-
Grupo IV	49	21	28	1	8	26	10	4	49	-
Grupo V	40	10	30	1	3	16	17	3	40	-

	Sexo y Edad									
	Hombres					Mujeres				
	Hasta 29 años	De 30 a 39 años	De 40 a 49 años	De 50 a 59 años	60 o más años	Hasta 29 años	De 30 a 39 años	De 40 a 49 años	De 50 a 59 años	60 o más años
<b>Total Personal de Administración y Servicios (PAS)</b>	<b>2</b>	<b>3</b>	<b>32</b>	<b>16</b>	<b>6</b>	<b>0</b>	<b>9</b>	<b>66</b>	<b>30</b>	<b>9</b>
<b>Personal Funcionario</b>	<b>0</b>	<b>0</b>	<b>7</b>	<b>6</b>	<b>4</b>	<b>0</b>	<b>1</b>	<b>21</b>	<b>6</b>	<b>1</b>
<i>Grupo Profesional</i>										
Grupo A	-	-	4	6	3	-	-	7	3	1
Subgrupo A1	-	-	3	4	3	-	-	5	2	1
Subgrupo A2	-	-	1	2	-	-	-	2	1	-
Grupo B	-	-	-	-	-	-	-	-	-	-
Grupo C	-	-	3	-	1	-	1	14	3	-
Subgrupo C1	-	-	1	-	-	-	-	8	1	-
Subgrupo C2	-	-	2	-	1	-	1	6	-	-
Otras sin requisito de titulación	-	-	-	-	-	-	-	-	-	-
<b>Personal Contratado</b>	<b>2</b>	<b>3</b>	<b>25</b>	<b>10</b>	<b>2</b>	<b>0</b>	<b>8</b>	<b>45</b>	<b>24</b>	<b>8</b>
<i>Tipo de contrato <sup>(1)</sup></i>										
Grupo I	-	-	2	-	-	-	-	1	1	-
Grupo II	-	-	1	-	-	-	-	5	1	1
Grupo III	-	-	6	2	-	-	-	13	3	2
Grupo IV	1	2	10	6	2	-	6	16	4	2
Grupo V	1	1	6	2	-	-	2	10	15	3

(1) La categoría profesional del Personal Contratado Laboral se ha distribuido en función de los grupos que indica el I Convenio Colectivo del PAS de la UIMP.

UNIVERSIDAD INTERNACIONAL MENÉNDEZ PELAYO . INDICES BÁSICOS. SEXO Y EDAD.

	Estimación media de la edad (%)			Distribución por sexo (%)		Distribución por categorías
	Total	Hombres	Mujeres	Hombres	Mujeres	
<b>Total Personal de Administración y Servicios (PAS)</b>	<b>48,3</b>	<b>48,4</b>	<b>48,3</b>	<b>34,1</b>	<b>65,9</b>	
PAS Funcionario	49,3	52,8	47,3	37,0	63,0	26,6
PAS Contratado	47,9	46,7	48,6	33,1	66,9	73,4
<b>Personal Funcionario</b>						
<b>Grupo Profesional</b>						
<i>Grupo A</i>	51,8	53,8	49,4	54,2	45,8	52,2
Subgrupo A1	52,3	54,4	49,8	55,6	44,4	39,1
Subgrupo A2	50,0	51,7	48,3	50,0	50,0	13,0
<i>Grupo B</i>	-	-	-	-	-	-
<i>Grupo C</i>	46,7	49,5	46,1	18,2	81,8	47,8
Subgrupo C1	46,0	45,0	46,1	10,0	90,0	21,7
Subgrupo C2	47,3	51,0	46,1	25,0	75,0	26,1
<i>Otras sin requisito de titulación</i>	-	-	-	-	-	-
<b>Personal Contratado</b>						
<b>Tipo de contrato</b>						
Grupo I	47,5	45,0	50,0	50,0	50,0	3,1
Grupo II	48,5	45,0	49,0	12,5	87,5	6,3
Grupo III	48,3	47,5	48,7	30,8	69,2	20,5
Grupo IV	46,5	47,8	45,6	42,9	57,1	38,6
Grupo V	49,4	44,2	51,1	25,0	75,0	31,5

**ESTADÍSTICA DE PERSONAL AL SERVICIO DE LAS UNIVERSIDADES. PAS Curso 2008-09**
**UNIVERSIDAD DE JAÉN**

	TOTAL	Sexo		Edad					Situación administrativa	
		Hombres	Mujeres	Hasta 29 años	De 30 a 39 años	De 40 a 49 años	De 50 a 59 años	60 o más años	Activo en la universidad	Otras Situaciones
<b>Total Personal de Administración y Servicios (PAS)</b>	<b>442</b>	<b>236</b>	<b>206</b>	<b>13</b>	<b>151</b>	<b>199</b>	<b>68</b>	<b>11</b>	<b>439</b>	<b>3</b>
<b>Personal Funcionario</b>	<b>266</b>	<b>139</b>	<b>127</b>	<b>10</b>	<b>110</b>	<b>114</b>	<b>30</b>	<b>2</b>	<b>264</b>	<b>2</b>
<i>Grupo Profesional</i>										
Grupo A	89	62	27	1	38	36	14	-	87	2
Subgrupo A1	23	17	6	-	8	12	3	-	21	2
Subgrupo A2	66	45	21	1	30	24	11	-	66	-
Grupo B	-	-	-	-	-	-	-	-	-	-
Grupo C	177	77	100	9	72	78	16	2	177	-
Subgrupo C1	159	73	86	4	61	76	16	2	159	-
Subgrupo C2	18	4	14	5	11	2	-	-	18	-
Otras sin requisito de titulación	-	-	-	-	-	-	-	-	-	-
<b>Personal Contratado</b>	<b>176</b>	<b>97</b>	<b>79</b>	<b>3</b>	<b>41</b>	<b>85</b>	<b>38</b>	<b>9</b>	<b>175</b>	<b>1</b>
<i>Tipo de contrato <sup>(1)</sup></i>										
Grupo I	5	2	3	1	2	2	-	-	5	-
Grupo II	11	8	3	-	5	4	2	-	11	-
Grupo III	114	75	39	2	24	61	23	4	113	1
Grupo IV	46	12	34	-	10	18	13	5	46	-

	Sexo y Edad									
	Hombres					Mujeres				
	Hasta 29 años	De 30 a 39 años	De 40 a 49 años	De 50 a 59 años	60 o más años	Hasta 29 años	De 30 a 39 años	De 40 a 49 años	De 50 a 59 años	60 o más años
<b>Total Personal de Administración y Servicios (PAS)</b>	<b>2</b>	<b>83</b>	<b>117</b>	<b>29</b>	<b>5</b>	<b>11</b>	<b>68</b>	<b>82</b>	<b>39</b>	<b>6</b>
<b>Personal Funcionario</b>	<b>1</b>	<b>63</b>	<b>63</b>	<b>10</b>	<b>2</b>	<b>9</b>	<b>47</b>	<b>51</b>	<b>20</b>	<b>0</b>
<i>Grupo Profesional</i>										
Grupo A	-	31	25	6	-	1	7	11	8	-
Subgrupo A1	-	7	9	1	-	-	1	3	2	-
Subgrupo A2	-	24	16	5	-	1	6	8	6	-
Grupo B	-	-	-	-	-	-	-	-	-	-
Grupo C	1	32	38	4	2	8	40	40	12	-
Subgrupo C1	-	29	38	4	2	4	32	38	12	-
Subgrupo C2	1	3	-	-	-	4	8	2	-	-
Otras sin requisito de titulación	-	-	-	-	-	-	-	-	-	-
<b>Personal Contratado</b>	<b>1</b>	<b>20</b>	<b>54</b>	<b>19</b>	<b>3</b>	<b>2</b>	<b>21</b>	<b>31</b>	<b>19</b>	<b>6</b>
<i>Tipo de contrato <sup>(1)</sup></i>										
Grupo I	-	1	1	-	-	1	1	1	-	-
Grupo II	-	3	4	1	-	-	2	-	1	-
Grupo III	1	15	44	12	3	1	9	17	11	1
Grupo IV	-	1	5	6	-	-	9	13	7	5

(1) La categoría profesional del Personal Contratado Laboral se ha distribuido en función de los grupos que indica el IV Convenio Colectivo para el Personal Laboral de las U. Públicas de Andalucía

UNIVERSIDAD DE JAÉN . INDICES BÁSICOS. SEXO Y EDAD.

	Estimación media de la edad (%)			Distribución por sexo (%)		Distribución por categorías
	Total	Hombres	Mujeres	Hombres	Mujeres	
<b>Total Personal de Administración y Servicios (PAS)</b>	<b>43,0</b>	<b>42,9</b>	<b>43,2</b>	<b>53,4</b>	<b>46,6</b>	
PAS Funcionario	41,5	41,3	41,6	52,3	47,7	60,2
PAS Contratado	45,4	45,3	45,7	55,1	44,9	39,8
<b>Personal Funcionario</b>						
<b>Grupo Profesional</b>						
<i>Grupo A</i>	42,1	41,0	44,7	69,7	30,3	33,5
Subgrupo A1	42,8	41,5	46,7	73,9	26,1	8,6
Subgrupo A2	41,8	40,8	44,1	68,2	31,8	24,8
<i>Grupo B</i>	-	-	-	-	-	-
<i>Grupo C</i>	41,1	41,6	40,8	43,5	56,5	66,5
Subgrupo C1	41,9	42,1	41,8	45,9	54,1	59,8
Subgrupo C2	33,9	33,0	34,1	22,2	77,8	6,8
<i>Otras sin requisito de titulación</i>	-	-	-	-	-	-
<b>Personal Contratado</b>						
<b>Tipo de contrato</b>						
Grupo I	37,4	40,0	35,7	40,0	60,0	2,8
Grupo II	42,3	42,5	41,7	72,7	27,3	6,3
Grupo III	45,2	45,1	45,5	65,8	34,2	64,8
Grupo IV	47,6	49,2	47,1	26,1	73,9	26,1



UNIVERSITAT JAUME I DE CASTELLÓN

	TOTAL	Sexo		Edad					Situación administrativa	
		Hombres	Mujeres	Hasta 29 años	De 30 a 39 años	De 40 a 49 años	De 50 a 59 años	60 o más años	Activo en la universidad	Otras Situaciones
<b>Total Personal de Administración y Servicios (PAS)</b>	<b>586</b>	<b>242</b>	<b>344</b>	<b>50</b>	<b>262</b>	<b>214</b>	<b>53</b>	<b>7</b>	<b>586</b>	<b>0</b>
<b>Personal Funcionario</b>	<b>508</b>	<b>210</b>	<b>298</b>	<b>31</b>	<b>230</b>	<b>197</b>	<b>47</b>	<b>3</b>	<b>508</b>	<b>0</b>
<i>Grupo Profesional</i>										
Grupo A	136	65	71	3	63	58	12	-	136	-
Subgrupo A1	68	36	32	-	30	30	8	-	68	-
Subgrupo A2	68	29	39	3	33	28	4	-	68	-
Grupo B	-	-	-	-	-	-	-	-	-	-
Grupo C	372	145	227	28	167	139	35	3	372	-
Subgrupo C1	293	108	185	21	133	114	22	3	293	-
Subgrupo C2	79	37	42	7	34	25	13	-	79	-
Otras sin requisito de titulación	-	-	-	-	-	-	-	-	-	-
<b>Personal Contratado</b>	<b>78</b>	<b>32</b>	<b>46</b>	<b>19</b>	<b>32</b>	<b>17</b>	<b>6</b>	<b>4</b>	<b>78</b>	<b>0</b>
<i>Tipo de contrato <sup>(1)</sup></i>										
Grupo A	39	21	18	13	21	2	1	2	39	-
Grupo B	15	4	11	4	7	4	-	-	15	-
Grupo C	17	3	14	2	2	8	4	1	17	-
Grupo D	7	4	3	-	2	3	1	1	7	-
Grupo E	-	-	-	-	-	-	-	-	-	-

	Sexo y Edad									
	Hombres					Mujeres				
	Hasta 29 años	De 30 a 39 años	De 40 a 49 años	De 50 a 59 años	60 o más años	Hasta 29 años	De 30 a 39 años	De 40 a 49 años	De 50 a 59 años	60 o más años
<b>Total Personal de Administración y Servicios (PAS)</b>	<b>22</b>	<b>107</b>	<b>86</b>	<b>23</b>	<b>4</b>	<b>28</b>	<b>155</b>	<b>128</b>	<b>30</b>	<b>3</b>
<b>Personal Funcionario</b>	<b>11</b>	<b>96</b>	<b>81</b>	<b>21</b>	<b>1</b>	<b>20</b>	<b>134</b>	<b>116</b>	<b>26</b>	<b>2</b>
<i>Grupo Profesional</i>										
Grupo A	1	29	29	6	-	2	34	29	6	-
Subgrupo A1	-	13	18	5	-	-	17	12	3	-
Subgrupo A2	1	16	11	1	-	2	17	17	3	-
Grupo B	-	-	-	-	-	-	-	-	-	-
Grupo C	10	67	52	15	1	18	100	87	20	2
Subgrupo C1	6	52	40	9	1	15	81	74	13	2
Subgrupo C2	4	15	12	6	-	3	19	13	7	-
Otras sin requisito de titulación	-	-	-	-	-	-	-	-	-	-
<b>Personal Contratado</b>	<b>11</b>	<b>11</b>	<b>5</b>	<b>2</b>	<b>3</b>	<b>8</b>	<b>21</b>	<b>12</b>	<b>4</b>	<b>1</b>
<i>Tipo de contrato <sup>(1)</sup></i>										
Grupo A	8	9	1	1	2	5	12	1	-	-
Grupo B	2	1	1	-	-	2	6	3	-	-
Grupo C	1	-	1	1	-	1	2	7	3	1
Grupo D	-	1	2	-	1	-	1	1	1	-
Grupo E	-	-	-	-	-	-	-	-	-	-

(1) La categoría profesional del Personal Contratado Laboral se ha distribuido en función de los grupos que indica el II Convenio Colectivo del PAS Laboral en las Universidades Públicas Valencianas.

UNIVERSITAT JAUME I DE CASTELLÓN . INDICES BÁSICOS. SEXO Y EDAD.

	Estimación media de la edad (%)			Distribución por sexo (%)		Distribución por categorías
	Total	Hombres	Mujeres	Hombres	Mujeres	
<b>Total Personal de Administración y Servicios (PAS)</b>	<b>40,1</b>	<b>40,2</b>	<b>40,1</b>	<b>41,3</b>	<b>58,7</b>	
PAS Funcionario	40,4	40,6	40,3	41,3	58,7	86,7
PAS Contratado	38,2	37,7	38,6	41,0	59,0	13,3
<b>Personal Funcionario</b>						
<b>Grupo Profesional</b>						
<i>Grupo A</i>	40,9	41,2	40,5	47,8	52,2	26,8
Subgrupo A1	41,8	42,8	40,6	52,9	47,1	13,4
Subgrupo A2	39,9	39,2	40,5	42,6	57,4	13,4
<i>Grupo B</i>	-	-	-	-	-	-
<i>Grupo C</i>	40,2	40,3	40,2	39,0	61,0	73,2
Subgrupo C1	40,1	40,2	40,1	36,9	63,1	57,7
Subgrupo C2	40,7	40,6	40,9	46,8	53,2	15,6
<i>Otras sin requisito de titulación</i>	-	-	-	-	-	-
<b>Personal Contratado</b>						
<b>Tipo de contrato</b>						
Grupo A	34,8	36,0	33,3	53,8	46,2	50,0
Grupo B	35,5	33,5	36,3	26,7	73,3	19,2
Grupo C	45,1	42,3	45,7	17,6	82,4	21,8
Grupo D	46,1	47,0	45,0	57,1	42,9	9,0
Grupo E						

**ESTADÍSTICA DE PERSONAL AL SERVICIO DE LAS UNIVERSIDADES. PAS Curso 2008-09**
**UNIVERSIDAD DE LA LAGUNA**

	TOTAL	Sexo		Edad					Situación administrativa	
		Hombres	Mujeres	Hasta 29 años	De 30 a 39 años	De 40 a 49 años	De 50 a 59 años	60 o más años	Activo en la universidad	Otras Situaciones
<b>Total Personal de Administración y Servicios (PAS)</b>	<b>826</b>	<b>368</b>	<b>458</b>	<b>11</b>	<b>144</b>	<b>403</b>	<b>220</b>	<b>48</b>	<b>824</b>	<b>2</b>
<b>Personal Funcionario</b>	<b>381</b>	<b>95</b>	<b>286</b>	<b>4</b>	<b>63</b>	<b>192</b>	<b>102</b>	<b>20</b>	<b>379</b>	<b>2</b>
<i>Grupo Profesional</i>										
Grupo A	69	17	52	-	8	39	20	2	69	-
Subgrupo A1	9	5	4	-	1	5	3	-	9	-
Subgrupo A2	60	12	48	-	7	34	17	2	60	-
Grupo B	-	-	-	-	-	-	-	-	-	-
Grupo C	312	78	234	4	55	153	82	18	310	2
Subgrupo C1	309	77	232	4	55	152	81	17	307	2
Subgrupo C2	3	1	2	-	-	1	1	1	3	-
Otras sin requisito de titulación	-	-	-	-	-	-	-	-	-	-
<b>Personal Contratado</b>	<b>445</b>	<b>273</b>	<b>172</b>	<b>7</b>	<b>81</b>	<b>211</b>	<b>118</b>	<b>28</b>	<b>445</b>	<b>0</b>
<i>Tipo de contrato <sup>(1)</sup></i>										
Grupo I	20	14	6	-	5	8	6	1	20	-
Grupo II	11	9	2	-	3	7	-	1	11	-
Grupo III	128	96	32	2	13	46	51	16	128	-
Grupo IV	182	100	82	3	32	94	45	8	182	-
Grupo V	104	54	50	2	28	56	16	2	104	-

	Sexo y Edad									
	Hombres					Mujeres				
	Hasta 29 años	De 30 a 39 años	De 40 a 49 años	De 50 a 59 años	60 o más años	Hasta 29 años	De 30 a 39 años	De 40 a 49 años	De 50 a 59 años	60 o más años
<b>Total Personal de Administración y Servicios (PAS)</b>	<b>7</b>	<b>64</b>	<b>167</b>	<b>101</b>	<b>29</b>	<b>4</b>	<b>80</b>	<b>236</b>	<b>119</b>	<b>19</b>
<b>Personal Funcionario</b>	<b>2</b>	<b>14</b>	<b>47</b>	<b>26</b>	<b>6</b>	<b>2</b>	<b>49</b>	<b>145</b>	<b>76</b>	<b>14</b>
<i>Grupo Profesional</i>										
Grupo A	-	2	8	6	1	-	6	31	14	1
Subgrupo A1	-	-	2	3	-	-	1	3	-	-
Subgrupo A2	-	2	6	3	1	-	5	28	14	1
Grupo B	-	-	-	-	-	-	-	-	-	-
Grupo C	2	12	39	20	5	2	43	114	62	13
Subgrupo C1	2	12	38	20	5	2	43	114	61	12
Subgrupo C2	-	-	1	-	-	-	-	-	1	1
Otras sin requisito de titulación	-	-	-	-	-	-	-	-	-	-
<b>Personal Contratado</b>	<b>5</b>	<b>50</b>	<b>120</b>	<b>75</b>	<b>23</b>	<b>2</b>	<b>31</b>	<b>91</b>	<b>43</b>	<b>5</b>
<i>Tipo de contrato <sup>(1)</sup></i>										
Grupo I	-	4	5	4	1	-	1	3	2	-
Grupo II	-	3	5	-	1	-	-	2	-	-
Grupo III	2	10	35	36	13	-	3	11	15	3
Grupo IV	2	19	47	26	6	1	13	47	19	2
Grupo V	1	14	28	9	2	1	14	28	7	-

(1) La categoría profesional del Personal Contratado Laboral se ha distribuido en función de los grupos que indica el Convenio Colectivo para el Personal Laboral de las Universidades Públicas Canarias

UNIVERSIDAD DE LA LAGUNA . INDICES BÁSICOS. SEXO Y EDAD.

	Estimación media de la edad (%)			Distribución por sexo (%)		Distribución por categorías
	Total	Hombres	Mujeres	Hombres	Mujeres	
<b>Total Personal de Administración y Servicios (PAS)</b>	<b>46,7</b>	<b>47,1</b>	<b>46,4</b>	<b>44,6</b>	<b>55,4</b>	
PAS Funcionario	46,8	47,0	46,7	24,9	75,1	46,1
PAS Contratado	46,7	47,1	46,0	61,3	38,7	53,9
<b>Personal Funcionario</b>						
<b>Grupo Profesional</b>						
<i>Grupo A</i>	47,3	48,4	46,9	24,6	75,4	18,1
Subgrupo A1	47,2	51,0	42,5	55,6	44,4	2,4
Subgrupo A2	47,3	47,3	47,3	20,0	80,0	15,7
<i>Grupo B</i>	-	-	-	-	-	-
<i>Grupo C</i>	46,7	46,7	46,7	25,0	75,0	81,9
Subgrupo C1	46,6	46,7	46,6	24,9	75,1	81,1
Subgrupo C2	54,3	45,0	59,0	33,3	66,7	0,8
<i>Otras sin requisito de titulación</i>	-	-	-	-	-	-
<b>Personal Contratado</b>						
<b>Tipo de contrato</b>						
Grupo I	46,4	46,3	46,7	70,0	30,0	4,5
Grupo II	43,9	43,7	45,0	81,8	18,2	2,5
Grupo III	49,9	49,8	50,4	75,0	25,0	28,8
Grupo IV	46,2	46,4	46,0	54,9	45,1	40,9
Grupo V	43,8	44,4	43,2	51,9	48,1	23,4

UNIVERSIDAD DE LA RIOJA

	TOTAL	Sexo		Edad					Situación administrativa	
		Hombres	Mujeres	Hasta 29 años	De 30 a 39 años	De 40 a 49 años	De 50 a 59 años	60 o más años	Activo en la universidad	Otras Situaciones
<b>Total Personal de Administración y Servicios (PAS)</b>	<b>284</b>	<b>95</b>	<b>189</b>	<b>4</b>	<b>94</b>	<b>132</b>	<b>43</b>	<b>11</b>	<b>278</b>	<b>6</b>
<b>Personal Funcionario</b>	<b>173</b>	<b>39</b>	<b>134</b>	<b>3</b>	<b>47</b>	<b>85</b>	<b>32</b>	<b>6</b>	<b>169</b>	<b>4</b>
<i>Grupo Profesional</i>										
Grupo A	23	10	13	-	3	15	4	1	22	1
Subgrupo A1	8	6	2	-	2	4	2	-	7	1
Subgrupo A2	15	4	11	-	1	11	2	1	15	-
Grupo B	-	-	-	-	-	-	-	-	-	-
Grupo C	150	29	121	3	44	70	28	5	147	3
Subgrupo C1	86	20	66	-	20	44	19	3	83	3
Subgrupo C2	64	9	55	3	24	26	9	2	64	-
Otras sin requisito de titulación	-	-	-	-	-	-	-	-	-	-
<b>Personal Contratado</b>	<b>111</b>	<b>56</b>	<b>55</b>	<b>1</b>	<b>47</b>	<b>47</b>	<b>11</b>	<b>5</b>	<b>109</b>	<b>2</b>
<i>Tipo de contrato <sup>(1)</sup></i>										
Grupo I	25	15	10	-	14	10	1	-	24	1
Grupo II	14	7	7	-	9	5	-	-	14	-
Grupo III	27	14	13	1	12	11	1	2	26	1
Grupo IV.A	42	19	23	-	11	20	9	2	42	-
Grupo IV.B	3	1	2	-	1	1	-	1	3	-

	Sexo y Edad									
	Hombres					Mujeres				
	Hasta 29 años	De 30 a 39 años	De 40 a 49 años	De 50 a 59 años	60 o más años	Hasta 29 años	De 30 a 39 años	De 40 a 49 años	De 50 a 59 años	60 o más años
<b>Total Personal de Administración y Servicios (PAS)</b>	<b>1</b>	<b>37</b>	<b>43</b>	<b>11</b>	<b>3</b>	<b>3</b>	<b>57</b>	<b>89</b>	<b>32</b>	<b>8</b>
<b>Personal Funcionario</b>	<b>1</b>	<b>11</b>	<b>21</b>	<b>6</b>	<b>0</b>	<b>2</b>	<b>36</b>	<b>64</b>	<b>26</b>	<b>6</b>
<i>Grupo Profesional</i>										
Grupo A	-	3	6	1	-	-	-	9	3	1
Subgrupo A1	-	2	3	1	-	-	-	1	1	-
Subgrupo A2	-	1	3	-	-	-	-	8	2	1
Grupo B	-	-	-	-	-	-	-	-	-	-
Grupo C	1	8	15	5	-	2	36	55	23	5
Subgrupo C1	-	7	9	4	-	-	13	35	15	3
Subgrupo C2	1	1	6	1	-	2	23	20	8	2
Otras sin requisito de titulación	-	-	-	-	-	-	-	-	-	-
<b>Personal Contratado</b>	<b>0</b>	<b>26</b>	<b>22</b>	<b>5</b>	<b>3</b>	<b>1</b>	<b>21</b>	<b>25</b>	<b>6</b>	<b>2</b>
<i>Tipo de contrato <sup>(1)</sup></i>										
Grupo I	-	9	6	-	-	-	5	4	1	-
Grupo II	-	4	3	-	-	-	5	2	-	-
Grupo III	-	8	4	1	1	1	4	7	-	1
Grupo IV.A	-	5	9	4	1	-	6	11	5	1
Grupo IV.B	-	-	-	-	1	-	1	1	-	-

(1) La categoría profesional del Personal Contratado Laboral se ha distribuido en función de los grupos que indica el Convenio Colectivo para el Personal Laboral de la U. La Rioja.

UNIVERSIDAD DE LA RIOJA . INDICES BÁSICOS. SEXO Y EDAD.

	Estimación media de la edad (%)			Distribución por sexo (%)		Distribución por categorías
	Total	Hombres	Mujeres	Hombres	Mujeres	
<b>Total Personal de Administración y Servicios (PAS)</b>	<b>43,6</b>	<b>42,6</b>	<b>44,2</b>	<b>33,5</b>	<b>66,5</b>	
PAS Funcionario	44,4	43,3	44,8	22,5	77,5	60,9
PAS Contratado	42,4	42,2	42,6	50,5	49,5	39,1
<b>Personal Funcionario</b>						
<b>Grupo Profesional</b>						
<i>Grupo A</i>	46,2	43,0	48,7	43,5	56,5	13,3
Subgrupo A1	45,0	43,3	50,0	75,0	25,0	4,6
Subgrupo A2	46,9	42,5	48,5	26,7	73,3	8,7
<i>Grupo B</i>	-	-	-	-	-	-
<i>Grupo C</i>	44,2	43,3	44,4	19,3	80,7	86,7
Subgrupo C1	45,5	43,5	46,1	23,3	76,7	49,7
Subgrupo C2	42,4	43,0	42,3	14,1	85,9	37,0
<i>Otras sin requisito de titulación</i>	-	-	-	-	-	-
<b>Personal Contratado</b>						
<b>Tipo de contrato</b>						
Grupo I	39,8	39,0	41,0	60,0	40,0	22,5
Grupo II	38,6	39,3	37,9	50,0	50,0	12,6
Grupo III	41,6	41,3	41,9	51,9	48,1	24,3
Grupo IV.A	45,4	45,4	45,3	45,2	54,8	37,8
Grupo IV.B	47,7	63,0	40,0	33,3	66,7	2,7

UNIVERSIDAD DE LAS PALMAS DE GRAN CANARIA

	TOTAL	Sexo		Edad					Situación administrativa	
		Hombres	Mujeres	Hasta 29 años	De 30 a 39 años	De 40 a 49 años	De 50 a 59 años	60 o más años	Activo en la universidad	Otras Situaciones
<b>Total Personal de Administración y Servicios (PAS)</b>	<b>775</b>	<b>361</b>	<b>414</b>	<b>9</b>	<b>128</b>	<b>439</b>	<b>167</b>	<b>32</b>	<b>773</b>	<b>2</b>
<b>Personal Funcionario</b>	<b>354</b>	<b>108</b>	<b>246</b>	<b>0</b>	<b>51</b>	<b>210</b>	<b>82</b>	<b>11</b>	<b>352</b>	<b>2</b>
<i>Grupo Profesional</i>										
Grupo A	70	28	42	-	13	32	18	7	70	-
Subgrupo A1	16	6	10	-	1	8	5	2	16	-
Subgrupo A2	54	22	32	-	12	24	13	5	54	-
Grupo B	-	-	-	-	-	-	-	-	-	-
Grupo C	282	78	204	-	38	178	63	3	280	2
Subgrupo C1	220	66	154	-	17	143	57	3	218	2
Subgrupo C2	62	12	50	-	21	35	6	-	62	-
Otras sin requisito de titulación	2	2	-	-	-	-	1	1	2	-
<b>Personal Contratado</b>	<b>421</b>	<b>253</b>	<b>168</b>	<b>9</b>	<b>77</b>	<b>229</b>	<b>85</b>	<b>21</b>	<b>421</b>	<b>0</b>
<i>Tipo de contrato <sup>(1)</sup></i>										
Grupo I	12	9	3	-	3	7	1	1	12	-
Grupo II	34	24	10	2	8	19	4	1	34	-
Grupo III	174	126	48	4	32	98	30	10	174	-
Grupo IV	88	50	38	2	14	49	19	4	88	-
Grupo V	113	44	69	1	20	56	31	5	113	-

	Sexo y Edad									
	Hombres					Mujeres				
	Hasta 29 años	De 30 a 39 años	De 40 a 49 años	De 50 a 59 años	60 o más años	Hasta 29 años	De 30 a 39 años	De 40 a 49 años	De 50 a 59 años	60 o más años
<b>Total Personal de Administración y Servicios (PAS)</b>	<b>6</b>	<b>67</b>	<b>200</b>	<b>69</b>	<b>19</b>	<b>3</b>	<b>61</b>	<b>239</b>	<b>98</b>	<b>13</b>
<b>Personal Funcionario</b>	<b>0</b>	<b>14</b>	<b>63</b>	<b>26</b>	<b>5</b>	<b>0</b>	<b>37</b>	<b>147</b>	<b>56</b>	<b>6</b>
<i>Grupo Profesional</i>										
Grupo A	-	5	12	7	4	-	8	20	11	3
Subgrupo A1	-	1	2	2	1	-	-	6	3	1
Subgrupo A2	-	4	10	5	3	-	8	14	8	2
Grupo B	-	-	-	-	-	-	-	-	-	-
Grupo C	-	9	51	18	-	-	29	127	45	3
Subgrupo C1	-	6	42	18	-	-	11	101	39	3
Subgrupo C2	-	3	9	-	-	-	18	26	6	-
Otras sin requisito de titulación	-	-	-	1	1	-	-	-	-	-
<b>Personal Contratado</b>	<b>6</b>	<b>53</b>	<b>137</b>	<b>43</b>	<b>14</b>	<b>3</b>	<b>24</b>	<b>92</b>	<b>42</b>	<b>7</b>
<i>Tipo de contrato <sup>(1)</sup></i>										
Grupo I	-	3	6	-	-	-	-	1	1	1
Grupo II	1	6	13	3	1	1	2	6	1	-
Grupo III	3	25	71	20	7	1	7	27	10	3
Grupo IV	1	8	30	8	3	1	6	19	11	1
Grupo V	1	11	17	12	3	-	9	39	19	2

(1) La categoría profesional del Personal Contratado Laboral se ha distribuido en función de los grupos que indica el Convenio Colectivo para el Personal Laboral de las Universidades Públicas Canarias

## UNIVERSIDAD DE LAS PALMAS DE GRAN CANARIA. INDICES BÁSICOS. SEXO Y EDAD.

	Estimación media de la edad (%)			Distribución por sexo (%)		Distribución por categorías
	Total	Hombres	Mujeres	Hombres	Mujeres	
<b>Total Personal de Administración y Servicios (PAS)</b>	<b>46,0</b>	<b>45,7</b>	<b>46,3</b>	<b>46,6</b>	<b>53,4</b>	
PAS Funcionario	46,4	46,9	46,2	30,5	69,5	45,7
PAS Contratado	45,7	45,2	46,5	60,1	39,9	54,3
<b>Personal Funcionario</b>						
<b>Grupo Profesional</b>						
<i>Grupo A</i>	47,5	48,3	47,0	40,0	60,0	19,8
Subgrupo A1	49,8	49,7	49,8	37,5	62,5	4,5
Subgrupo A2	46,9	47,9	46,1	40,7	59,3	15,3
<i>Grupo B</i>	-	-	-	-	-	-
<i>Grupo C</i>	46,1	46,2	46,0	27,7	72,3	79,7
Subgrupo C1	47,1	46,8	47,2	30,0	70,0	62,1
Subgrupo C2	42,6	42,5	42,6	19,4	80,6	17,5
<i>Otras sin requisito de titulación</i>	59,0	59,0	-	100,0	-	0,6
<b>Personal Contratado</b>						
<b>Tipo de contrato</b>						
Grupo I	44,8	41,7	54,3	75,0	25,0	2,9
Grupo II	43,3	43,8	42,2	70,6	29,4	8,1
Grupo III	45,5	45,2	46,4	72,4	27,6	41,3
Grupo IV	46,0	45,7	46,3	56,8	43,2	20,9
Grupo V	46,6	46,0	47,0	38,9	61,1	26,8



UNIVERSIDAD DE LEÓN

	TOTAL	Sexo		Edad					Situación administrativa	
		Hombres	Mujeres	Hasta 29 años	De 30 a 39 años	De 40 a 49 años	De 50 a 59 años	60 o más años	Activo en la universidad	Otras Situaciones
<b>Total Personal de Administración y Servicios (PAS)</b>	<b>559</b>	<b>231</b>	<b>328</b>	<b>27</b>	<b>131</b>	<b>221</b>	<b>153</b>	<b>27</b>	<b>557</b>	<b>2</b>
<b>Personal Funcionario</b>	<b>198</b>	<b>51</b>	<b>147</b>	<b>1</b>	<b>18</b>	<b>84</b>	<b>81</b>	<b>14</b>	<b>196</b>	<b>2</b>
<i>Grupo Profesional</i>										
Grupo A	42	20	22	-	2	15	18	7	41	1
Subgrupo A1	16	9	7	-	-	7	6	3	15	1
Subgrupo A2	26	11	15	-	2	8	12	4	26	-
Grupo B	-	-	-	-	-	-	-	-	-	-
Grupo C	151	27	124	1	16	69	59	6	150	1
Subgrupo C1	126	21	105	-	9	55	56	6	125	1
Subgrupo C2	25	6	19	1	7	14	3	-	25	-
Otras sin requisito de titulación	5	4	1	-	-	-	4	1	5	-
<b>Personal Contratado</b>	<b>361</b>	<b>180</b>	<b>181</b>	<b>26</b>	<b>113</b>	<b>137</b>	<b>72</b>	<b>13</b>	<b>361</b>	<b>0</b>
<i>Tipo de contrato <sup>(1)</sup></i>										
Grupo I	28	18	10	4	8	13	3	-	28	-
Grupo II	31	17	14	7	18	5	1	-	31	-
Grupo III	115	73	42	10	22	47	31	5	115	-
Grupo IV	187	72	115	5	65	72	37	8	187	-

	Sexo y Edad									
	Hombres					Mujeres				
	Hasta 29 años	De 30 a 39 años	De 40 a 49 años	De 50 a 59 años	60 o más años	Hasta 29 años	De 30 a 39 años	De 40 a 49 años	De 50 a 59 años	60 o más años
<b>Total Personal de Administración y Servicios (PAS)</b>	<b>13</b>	<b>45</b>	<b>89</b>	<b>71</b>	<b>13</b>	<b>14</b>	<b>86</b>	<b>132</b>	<b>82</b>	<b>14</b>
<b>Personal Funcionario</b>	<b>0</b>	<b>4</b>	<b>19</b>	<b>23</b>	<b>5</b>	<b>1</b>	<b>14</b>	<b>65</b>	<b>58</b>	<b>9</b>
<i>Grupo Profesional</i>										
Grupo A	-	1	6	9	4	-	1	9	9	3
Subgrupo A1	-	-	3	4	2	-	-	4	2	1
Subgrupo A2	-	1	3	5	2	-	1	5	7	2
Grupo B	-	-	-	-	-	-	-	-	-	-
Grupo C	-	3	13	11	-	1	13	56	48	6
Subgrupo C1	-	-	11	10	-	-	9	44	46	6
Subgrupo C2	-	3	2	1	-	1	4	12	2	-
Otras sin requisito de titulación	-	-	-	3	1	-	-	-	1	-
<b>Personal Contratado</b>	<b>13</b>	<b>41</b>	<b>70</b>	<b>48</b>	<b>8</b>	<b>13</b>	<b>72</b>	<b>67</b>	<b>24</b>	<b>5</b>
<i>Tipo de contrato <sup>(1)</sup></i>										
Grupo I	4	4	8	2	-	-	4	5	1	-
Grupo II	5	9	3	-	-	2	9	2	1	-
Grupo III	3	7	31	27	5	7	15	16	4	-
Grupo IV	1	21	28	19	3	4	44	44	18	5

(1) La categoría profesional del Personal Contratado Laboral se ha distribuido en función de los grupos que indica la Administración General de la Comunidad de Castilla y León y Organismos Autónomos dependientes de Esta.

UNIVERSIDAD DE LEÓN . INDICES BÁSICOS. SEXO Y EDAD.

	Estimación media de la edad (%)			Distribución por sexo (%)		Distribución por categorías
	Total	Hombres	Mujeres	Hombres	Mujeres	
<b>Total Personal de Administración y Servicios (PAS)</b>	<b>45,4</b>	<b>46,1</b>	<b>44,9</b>	<b>41,3</b>	<b>58,7</b>	
PAS Funcionario	49,4	50,5	49,0	25,8	74,2	35,4
PAS Contratado	43,2	44,9	41,6	49,9	50,1	64,6
<b>Personal Funcionario</b>						
<b>Grupo Profesional</b>						
<i>Grupo A</i>	51,8	52,6	51,1	47,6	52,4	21,2
Subgrupo A1	52,1	53,4	50,4	56,3	43,8	8,1
Subgrupo A2	51,6	51,9	51,4	42,3	57,7	13,1
<i>Grupo B</i>	-	-	-	-	-	-
<i>Grupo C</i>	48,4	48,0	48,5	17,9	82,1	76,3
Subgrupo C1	49,6	49,8	49,6	16,7	83,3	63,6
Subgrupo C2	42,7	41,7	43,0	24,0	76,0	12,6
<i>Otras sin requisito de titulación</i>	56,6	57,0	55,0	80,0	20,0	2,5
<b>Personal Contratado</b>						
<b>Tipo de contrato</b>						
Grupo I	40,6	39,9	42,0	64,3	35,7	7,8
Grupo II	35,5	34,4	36,7	54,8	45,2	8,6
Grupo III	45,0	48,2	39,4	63,5	36,5	31,9
Grupo IV	43,8	45,2	42,9	38,5	61,5	51,8

UNIVERSITAT DE LLEIDA

	TOTAL	Sexo		Edad					Situación administrativa	
		Hombres	Mujeres	Hasta 29 años	De 30 a 39 años	De 40 a 49 años	De 50 a 59 años	60 o más años	Activo en la universidad	Otras Situaciones
<b>Total Personal de Administración y Servicios (PAS)</b>	<b>518</b>	<b>143</b>	<b>375</b>	<b>74</b>	<b>215</b>	<b>153</b>	<b>61</b>	<b>15</b>	<b>518</b>	<b>0</b>
<b>Personal Funcionario</b>	<b>243</b>	<b>32</b>	<b>211</b>	<b>17</b>	<b>94</b>	<b>98</b>	<b>28</b>	<b>6</b>	<b>243</b>	<b>0</b>
<i>Grupo Profesional</i>										
Grupo A	61	9	52	3	13	25	18	2	61	-
Subgrupo A1	2	1	1	-	-	1	1	-	2	-
Subgrupo A2	59	8	51	3	13	24	17	2	59	-
Grupo B	-	-	-	-	-	-	-	-	-	-
Grupo C	182	23	159	14	81	73	10	4	182	-
Subgrupo C1	94	14	80	-	27	53	10	4	94	-
Subgrupo C2	88	9	79	14	54	20	-	-	88	-
Otras sin requisito de titulación	-	-	-	-	-	-	-	-	-	-
<b>Personal Contratado</b>	<b>275</b>	<b>111</b>	<b>164</b>	<b>57</b>	<b>121</b>	<b>55</b>	<b>33</b>	<b>9</b>	<b>275</b>	<b>0</b>
<i>Tipo de contrato <sup>(1)</sup></i>										
Grup 1	23	11	12	3	8	9	3	-	23	-
Grup 2	59	31	28	10	27	16	5	1	59	-
Grup 3	133	49	84	33	71	19	8	2	133	-
Grup 4	60	20	40	11	15	11	17	6	60	-
Grup 5	-	-	-	-	-	-	-	-	-	-

	Sexo y Edad									
	Hombres					Mujeres				
	Hasta 29 años	De 30 a 39 años	De 40 a 49 años	De 50 a 59 años	60 o más años	Hasta 29 años	De 30 a 39 años	De 40 a 49 años	De 50 a 59 años	60 o más años
<b>Total Personal de Administración y Servicios (PAS)</b>	<b>18</b>	<b>58</b>	<b>38</b>	<b>23</b>	<b>6</b>	<b>56</b>	<b>157</b>	<b>115</b>	<b>38</b>	<b>9</b>
<b>Personal Funcionario</b>	<b>2</b>	<b>12</b>	<b>11</b>	<b>6</b>	<b>1</b>	<b>15</b>	<b>82</b>	<b>87</b>	<b>22</b>	<b>5</b>
<i>Grupo Profesional</i>										
Grupo A	-	2	2	4	1	3	11	23	14	1
Subgrupo A1	-	-	-	1	-	-	-	1	-	-
Subgrupo A2	-	2	2	3	1	3	11	22	14	1
Grupo B	-	-	-	-	-	-	-	-	-	-
Grupo C	2	10	9	2	-	12	71	64	8	4
Subgrupo C1	-	6	6	2	-	-	21	47	8	4
Subgrupo C2	2	4	3	-	-	12	50	17	-	-
Otras sin requisito de titulación	-	-	-	-	-	-	-	-	-	-
<b>Personal Contratado</b>	<b>16</b>	<b>46</b>	<b>27</b>	<b>17</b>	<b>5</b>	<b>41</b>	<b>75</b>	<b>28</b>	<b>16</b>	<b>4</b>
<i>Tipo de contrato <sup>(1)</sup></i>										
Grup 1	-	4	6	1	-	3	4	3	2	-
Grup 2	3	14	9	5	-	7	13	7	-	1
Grup 3	10	24	10	3	2	23	47	9	5	-
Grup 4	3	4	2	8	3	8	11	9	9	3
Grup 5	-	-	-	-	-	-	-	-	-	-

(1) La categoría profesional del Personal Contratado Laboral se ha distribuido en función de los grupos que indica el IV Conveni Col·lectiu de Treball d'àmbit de Catalunya de les U. Públiques Catalanes.

UNIVERSITAT DE LLEIDA . INDICES BÁSICOS. SEXO Y EDAD.

	Estimación media de la edad (%)			Distribución por sexo (%)		Distribución por categorías
	Total	Hombres	Mujeres	Hombres	Mujeres	
<b>Total Personal de Administración y Servicios (PAS)</b>	<b>40,0</b>	<b>41,0</b>	<b>39,6</b>	<b>27,6</b>	<b>72,4</b>	
PAS Funcionario	41,5	42,6	41,3	13,2	86,8	46,9
PAS Contratado	38,7	40,6	37,3	40,4	59,6	53,1
<b>Personal Funcionario</b>						
<b>Grupo Profesional</b>						
<i>Grupo A</i>	45,5	49,2	44,9	14,8	85,2	25,1
Subgrupo A1	50,0	55,0	45,0	50,0	50,0	0,8
Subgrupo A2	45,4	48,5	44,9	13,6	86,4	24,3
<i>Grupo B</i>	-	-	-	-	-	-
<i>Grupo C</i>	40,1	40,0	40,1	12,6	87,4	74,9
Subgrupo C1	44,0	42,1	44,3	14,9	85,1	38,7
Subgrupo C2	36,0	36,6	35,9	10,2	89,8	36,2
<i>Otras sin requisito de titulación</i>	-	-	-	-	-	-
<b>Personal Contratado</b>						
<b>Tipo de contrato</b>						
Grup 1	40,5	42,3	38,8	47,8	52,2	8,4
Grup 2	38,5	40,4	36,5	52,5	47,5	21,5
Grup 3	36,1	37,8	35,1	36,8	63,2	48,4
Grup 4	43,8	47,0	42,3	33,3	66,7	21,8
Grup 5						

**ESTADÍSTICA DE PERSONAL AL SERVICIO DE LAS UNIVERSIDADES. PAS Curso 2008-09**
**UNIVERSIDAD DE MÁLAGA**

	TOTAL	Sexo		Edad					Situación administrativa	
		Hombres	Mujeres	Hasta 29 años	De 30 a 39 años	De 40 a 49 años	De 50 a 59 años	60 o más años	Activo en la universidad	Otras Situaciones
<b>Total Personal de Administración y Servicios (PAS)</b>	<b>1.361</b>	<b>622</b>	<b>739</b>	<b>12</b>	<b>313</b>	<b>695</b>	<b>300</b>	<b>41</b>	<b>1.350</b>	<b>11</b>
<b>Personal Funcionario</b>	<b>629</b>	<b>205</b>	<b>424</b>	<b>6</b>	<b>147</b>	<b>328</b>	<b>129</b>	<b>19</b>	<b>623</b>	<b>6</b>
<i>Grupo Profesional</i>										
Grupo A	156	77	79	1	27	81	41	6	153	3
Subgrupo A1	58	31	27	-	4	29	23	2	55	3
Subgrupo A2	98	46	52	1	23	52	18	4	98	-
Grupo B	-	-	-	-	-	-	-	-	-	-
Grupo C	473	128	345	5	120	247	88	13	470	3
Subgrupo C1	471	126	345	5	120	246	88	12	468	3
Subgrupo C2	2	2	-	-	-	1	-	1	2	-
Otras sin requisito de titulación	-	-	-	-	-	-	-	-	-	-
<b>Personal Contratado</b>	<b>732</b>	<b>417</b>	<b>315</b>	<b>6</b>	<b>166</b>	<b>367</b>	<b>171</b>	<b>22</b>	<b>727</b>	<b>5</b>
<i>Tipo de contrato <sup>(1)</sup></i>										
Grupo I	30	22	8	-	5	19	6	-	29	1
Grupo II	55	40	15	1	16	23	14	1	55	-
Grupo III	358	200	158	1	71	179	95	12	356	2
Grupo IV	289	155	134	4	74	146	56	9	287	2

**Sexo y Edad**

	Hombres					Mujeres				
	Hasta 29 años	De 30 a 39 años	De 40 a 49 años	De 50 a 59 años	60 o más años	Hasta 29 años	De 30 a 39 años	De 40 a 49 años	De 50 a 59 años	60 o más años
<b>Total Personal de Administración y Servicios (PAS)</b>	<b>8</b>	<b>139</b>	<b>316</b>	<b>138</b>	<b>21</b>	<b>4</b>	<b>174</b>	<b>379</b>	<b>162</b>	<b>20</b>
<b>Personal Funcionario</b>	<b>3</b>	<b>43</b>	<b>113</b>	<b>39</b>	<b>7</b>	<b>3</b>	<b>104</b>	<b>215</b>	<b>90</b>	<b>12</b>
<i>Grupo Profesional</i>										
Grupo A	1	10	44	20	2	-	17	37	21	4
Subgrupo A1	-	1	18	11	1	-	3	11	12	1
Subgrupo A2	1	9	26	9	1	-	14	26	9	3
Grupo B	-	-	-	-	-	-	-	-	-	-
Grupo C	2	33	69	19	5	3	87	178	69	8
Subgrupo C1	2	33	68	19	4	3	87	178	69	8
Subgrupo C2	-	-	1	-	1	-	-	-	-	-
Otras sin requisito de titulación	-	-	-	-	-	-	-	-	-	-
<b>Personal Contratado</b>	<b>5</b>	<b>96</b>	<b>203</b>	<b>99</b>	<b>14</b>	<b>1</b>	<b>70</b>	<b>164</b>	<b>72</b>	<b>8</b>
<i>Tipo de contrato <sup>(1)</sup></i>										
Grupo I	-	2	15	5	-	-	3	4	1	-
Grupo II	1	12	16	10	1	-	4	7	4	-
Grupo III	-	37	101	53	9	1	34	78	42	3
Grupo IV	4	45	71	31	4	-	29	75	25	5

(1) La categoría profesional del Personal Contratado Laboral se ha distribuido en función de los grupos que indica el IV Convenio Colectivo para el Personal Laboral de las U. Públicas de Andalucía

UNIVERSIDAD DE MÁLAGA . INDICES BÁSICOS. SEXO Y EDAD.

	Estimación media de la edad (%)			Distribución por sexo (%)		Distribución por categorías
	Total	Hombres	Mujeres	Hombres	Mujeres	
<b>Total Personal de Administración y Servicios (PAS)</b>	<b>45,3</b>	<b>45,4</b>	<b>45,2</b>	<b>45,7</b>	<b>54,3</b>	
PAS Funcionario	45,1	45,2	45,1	32,6	67,4	46,2
PAS Contratado	45,5	45,5	45,5	57,0	43,0	53,8
<b>Personal Funcionario</b>						
<b>Grupo Profesional</b>						
<i>Grupo A</i>	46,5	46,5	46,4	49,4	50,6	24,8
Subgrupo A1	48,9	48,8	49,0	53,4	46,6	9,2
Subgrupo A2	45,0	45,0	45,1	46,9	53,1	15,6
<i>Grupo B</i>	-	-	-	-	-	-
<i>Grupo C</i>	44,6	44,3	44,7	27,1	72,9	75,2
Subgrupo C1	44,6	44,2	44,7	26,8	73,2	74,9
Subgrupo C2	54,0	54,0		100,0	-	0,3
<i>Otras sin requisito de titulación</i>	-	-	-	-	-	-
<b>Personal Contratado</b>						
<b>Tipo de contrato</b>						
Grupo I	45,3	46,4	42,5	73,3	26,7	4,1
Grupo II	44,6	44,5	45,0	72,7	27,3	7,5
Grupo III	46,2	46,6	45,7	55,9	44,1	48,9
Grupo IV	44,7	44,1	45,4	53,6	46,4	39,5

UNIVERSIDAD MIGUEL HERNANDEZ DE ELCHE

	TOTAL	Sexo		Edad					Situación administrativa	
		Hombres	Mujeres	Hasta 29 años	De 30 a 39 años	De 40 a 49 años	De 50 a 59 años	60 o más años	Activo en la universidad	Otras Situaciones
<b>Total Personal de Administración y Servicios (PAS)</b>	<b>376</b>	<b>140</b>	<b>236</b>	<b>14</b>	<b>170</b>	<b>137</b>	<b>42</b>	<b>13</b>	<b>371</b>	<b>5</b>
<b>Personal Funcionario</b>	<b>288</b>	<b>105</b>	<b>183</b>	<b>1</b>	<b>115</b>	<b>121</b>	<b>41</b>	<b>10</b>	<b>283</b>	<b>5</b>
<i>Grupo Profesional</i>										
Grupo A	61	32	29	-	18	30	7	6	58	3
Subgrupo A1	23	10	13	-	4	11	3	5	21	2
Subgrupo A2	38	22	16	-	14	19	4	1	37	1
Grupo B	-	-	-	-	-	-	-	-	-	-
Grupo C	227	73	154	1	97	91	34	4	225	2
Subgrupo C1	107	44	63	-	41	44	19	3	106	1
Subgrupo C2	120	29	91	1	56	47	15	1	119	1
Otras sin requisito de titulación	-	-	-	-	-	-	-	-	-	-
<b>Personal Contratado</b>	<b>88</b>	<b>35</b>	<b>53</b>	<b>13</b>	<b>55</b>	<b>16</b>	<b>1</b>	<b>3</b>	<b>88</b>	<b>0</b>
<i>Tipo de contrato <sup>(1)</sup></i>										
Grupo A	4	4	-	-	3	-	-	1	4	-
Grupo B	12	4	8	-	8	4	-	-	12	-
Grupo C	20	12	8	4	14	1	-	1	20	-
Grupo D	52	15	37	9	30	11	1	1	52	-
Grupo E	-	-	-	-	-	-	-	-	-	-

	Sexo y Edad									
	Hombres					Mujeres				
	Hasta 29 años	De 30 a 39 años	De 40 a 49 años	De 50 a 59 años	60 o más años	Hasta 29 años	De 30 a 39 años	De 40 a 49 años	De 50 a 59 años	60 o más años
<b>Total Personal de Administración y Servicios (PAS)</b>	<b>4</b>	<b>68</b>	<b>49</b>	<b>11</b>	<b>8</b>	<b>10</b>	<b>102</b>	<b>88</b>	<b>31</b>	<b>5</b>
<b>Personal Funcionario</b>	<b>1</b>	<b>45</b>	<b>43</b>	<b>11</b>	<b>5</b>	<b>0</b>	<b>70</b>	<b>78</b>	<b>30</b>	<b>5</b>
<i>Grupo Profesional</i>										
Grupo A	-	9	17	2	4	-	9	13	5	2
Subgrupo A1	-	1	5	1	3	-	3	6	2	2
Subgrupo A2	-	8	12	1	1	-	6	7	3	-
Grupo B	-	-	-	-	-	-	-	-	-	-
Grupo C	1	36	26	9	1	-	61	65	25	3
Subgrupo C1	-	19	18	6	1	-	22	26	13	2
Subgrupo C2	1	17	8	3	-	-	39	39	12	1
Otras sin requisito de titulación	-	-	-	-	-	-	-	-	-	-
<b>Personal Contratado</b>	<b>3</b>	<b>23</b>	<b>6</b>	<b>0</b>	<b>3</b>	<b>10</b>	<b>32</b>	<b>10</b>	<b>1</b>	<b>0</b>
<i>Tipo de contrato <sup>(1)</sup></i>										
Grupo A	-	3	-	-	1	-	-	-	-	-
Grupo B	-	3	1	-	-	-	5	3	-	-
Grupo C	2	9	-	-	1	2	5	1	-	-
Grupo D	1	8	5	-	1	8	22	6	1	-
Grupo E	-	-	-	-	-	-	-	-	-	-

(1) La categoría profesional del Personal Contratado Laboral se ha distribuido en función de los grupos que indica el II Convenio Colectivo del PAS Laboral en las Universidades Públicas Valencianas.

UNIVERSIDAD MIGUEL HERNANDEZ DE ELCHE . INDICES BÁSICOS. SEXO Y EDAD.

	Estimación media de la edad (%)			Distribución por sexo (%)		Distribución por categorías
	Total	Hombres	Mujeres	Hombres	Mujeres	
<b>Total Personal de Administración y Servicios (PAS)</b>	<b>41,5</b>	<b>41,4</b>	<b>41,6</b>	<b>37,2</b>	<b>62,8</b>	
PAS Funcionario	43,0	42,4	43,3	36,5	63,5	76,6
PAS Contratado	36,8	38,4	35,8	39,8	60,2	23,4
<b>Personal Funcionario</b>						
<b>Grupo Profesional</b>						
<i>Grupo A</i>	45,0	45,1	44,9	52,5	47,5	21,2
Subgrupo A1	48,5	50,4	47,0	43,5	56,5	8,0
Subgrupo A2	42,8	42,6	43,1	57,9	42,1	13,2
<i>Grupo B</i>	-	-	-	-	-	-
<i>Grupo C</i>	42,5	41,3	43,0	32,2	67,8	78,8
Subgrupo C1	43,4	42,5	44,1	41,1	58,9	37,2
Subgrupo C2	41,6	39,6	42,2	24,2	75,8	41,7
<i>Otras sin requisito de titulación</i>	-	-	-	-	-	-
<b>Personal Contratado</b>						
<b>Tipo de contrato</b>						
Grupo A	42,0	42,0	-	100,0	-	4,5
Grupo B	38,3	37,5	38,8	33,3	66,7	13,6
Grupo C	35,3	36,0	34,3	60,0	40,0	22,7
Grupo D	36,7	39,7	35,4	28,8	71,2	59,1
Grupo E	-	-	-	-	-	-



**ESTADÍSTICA DE PERSONAL AL SERVICIO DE LAS UNIVERSIDADES. PAS Curso 2008-09**
**UNIVERSIDAD DE MURCIA**

	TOTAL	Sexo		Edad					Situación administrativa	
		Hombres	Mujeres	Hasta 29 años	De 30 a 39 años	De 40 a 49 años	De 50 a 59 años	60 o más años	Activo en la universidad	Otras Situaciones
		<b>Total Personal de Administración y Servicios (PAS)</b>	<b>1.185</b>	<b>493</b>	<b>692</b>	<b>75</b>	<b>321</b>	<b>544</b>	<b>193</b>	<b>52</b>
<b>Personal Funcionario</b>	<b>982</b>	<b>399</b>	<b>583</b>	<b>14</b>	<b>262</b>	<b>504</b>	<b>165</b>	<b>37</b>	<b>978</b>	<b>4</b>
<b>Grupo Profesional</b>										
Grupo A	229	118	111	2	61	107	47	12	227	2
Subgrupo A1	69	41	28	2	10	36	16	5	68	1
Subgrupo A2	160	77	83	-	51	71	31	7	159	1
Grupo B	-	-	-	-	-	-	-	-	-	-
Grupo C	610	215	395	12	161	313	100	24	608	2
Subgrupo C1	472	175	297	7	96	257	92	20	470	2
Subgrupo C2	138	40	98	5	65	56	8	4	138	-
Otras sin requisito de titulación	143	66	77	-	40	84	18	1	143	-
<b>Personal Contratado</b>	<b>203</b>	<b>94</b>	<b>109</b>	<b>61</b>	<b>59</b>	<b>40</b>	<b>28</b>	<b>15</b>	<b>203</b>	<b>0</b>
<b>Tipo de contrato <sup>(1)</sup></b>										
Grupo A	84	40	44	35	39	7	3	-	84	-
Grupo B	-	-	-	-	-	-	-	-	-	-
Grupo C	61	29	32	26	20	8	4	3	61	-
Grupo D	10	2	8	-	-	2	3	5	10	-
Grupo E	48	23	25	-	-	23	18	7	48	-

	Sexo y Edad									
	Hombres					Mujeres				
	Hasta 29 años	De 30 a 39 años	De 40 a 49 años	De 50 a 59 años	60 o más años	Hasta 29 años	De 30 a 39 años	De 40 a 49 años	De 50 a 59 años	60 o más años
<b>Total Personal de Administración y Servicios (PAS)</b>	<b>36</b>	<b>120</b>	<b>231</b>	<b>86</b>	<b>20</b>	<b>39</b>	<b>201</b>	<b>313</b>	<b>107</b>	<b>32</b>
<b>Personal Funcionario</b>	<b>4</b>	<b>97</b>	<b>212</b>	<b>72</b>	<b>14</b>	<b>10</b>	<b>165</b>	<b>292</b>	<b>93</b>	<b>23</b>
<b>Grupo Profesional</b>										
Grupo A	1	29	61	23	4	1	32	46	24	8
Subgrupo A1	1	8	24	6	2	1	2	12	10	3
Subgrupo A2	-	21	37	17	2	-	30	34	14	5
Grupo B	-	-	-	-	-	-	-	-	-	-
Grupo C	3	51	115	36	10	9	110	198	64	14
Subgrupo C1	3	32	99	32	9	4	64	158	60	11
Subgrupo C2	-	19	16	4	1	5	46	40	4	3
Otras sin requisito de titulación	-	17	36	13	-	-	23	48	5	1
<b>Personal Contratado</b>	<b>32</b>	<b>23</b>	<b>19</b>	<b>14</b>	<b>6</b>	<b>29</b>	<b>36</b>	<b>21</b>	<b>14</b>	<b>9</b>
<b>Tipo de contrato <sup>(1)</sup></b>										
Grupo A	19	16	3	2	-	16	23	4	1	-
Grupo B	-	-	-	-	-	-	-	-	-	-
Grupo C	13	7	2	4	3	13	13	6	-	-
Grupo D	-	-	-	1	1	-	-	2	2	4
Grupo E	-	-	14	7	2	-	-	9	11	5

(1) La categoría profesional del Personal Contratado Laboral se ha distribuido en función de los grupos que indica el I Convenio Colectivo para el Personal Laboral de Administración y Servicios de la U. de Murcia.

UNIVERSIDAD DE MURCIA . INDICES BÁSICOS. SEXO Y EDAD.

	Estimación media de la edad (%)			Distribución por sexo (%)		Distribución por categorías
	Total	Hombres	Mujeres	Hombres	Mujeres	
<b>Total Personal de Administración y Servicios (PAS)</b>	<b>43,6</b>	<b>43,7</b>	<b>43,5</b>	<b>41,6</b>	<b>58,4</b>	
PAS Funcionario	44,4	44,8	44,2	40,6	59,4	82,9
PAS Contratado	39,4	39,1	39,7	46,3	53,7	17,1
<b>Personal Funcionario</b>						
<b>Grupo Profesional</b>						
<i>Grupo A</i>	45,2	44,9	45,4	51,5	48,5	23,3
Subgrupo A1	46,7	45,0	49,1	59,4	40,6	7,0
Subgrupo A2	44,5	44,9	44,2	48,1	51,9	16,3
<i>Grupo B</i>	-	-	-	-	-	-
<i>Grupo C</i>	44,4	44,9	44,1	35,2	64,8	62,1
Subgrupo C1	45,4	45,6	45,3	37,1	62,9	48,1
Subgrupo C2	40,7	41,7	40,3	29,0	71,0	14,1
<i>Otras sin requisito de titulación</i>	43,6	44,4	42,9	46,2	53,8	14,6
<b>Personal Contratado</b>						
<b>Tipo de contrato</b>						
Grupo A	33,2	33,0	33,5	47,6	52,4	41,4
Grupo B	-	-	-	-	-	-
Grupo C	35,6	37,8	33,6	47,5	52,5	30,0
Grupo D	57,0	59,0	56,5	20,0	80,0	4,9
Grupo E	51,4	49,6	53,0	47,9	52,1	23,6

UNIVERSIDAD NACIONAL DE EDUCACIÓN A DISTANCIA

	TOTAL	Sexo		Edad					Situación administrativa	
		Hombres	Mujeres	Hasta 29 años	De 30 a 39 años	De 40 a 49 años	De 50 a 59 años	60 o más años	Activo en la universidad	Otras Situaciones
<b>Total Personal de Administración y Servicios (PAS)</b>	<b>1.405</b>	<b>424</b>	<b>981</b>	<b>20</b>	<b>324</b>	<b>616</b>	<b>390</b>	<b>55</b>	<b>1.398</b>	<b>7</b>
<b>Personal Funcionario</b>	<b>973</b>	<b>192</b>	<b>781</b>	<b>15</b>	<b>220</b>	<b>442</b>	<b>261</b>	<b>35</b>	<b>967</b>	<b>6</b>
<b>Grupo Profesional</b>										
Grupo A	91	29	62	1	11	33	39	7	91	-
Subgrupo A1	21	6	15	-	1	6	9	5	21	-
Subgrupo A2	70	23	47	1	10	27	30	2	70	-
Grupo B	-	-	-	-	-	-	-	-	-	-
Grupo C	882	163	719	14	209	409	222	28	876	6
Subgrupo C1	281	59	222	-	35	150	87	9	279	2
Subgrupo C2	601	104	497	14	174	259	135	19	597	4
Otras sin requisito de titulación	-	-	-	-	-	-	-	-	-	-
<b>Personal Contratado</b>	<b>432</b>	<b>232</b>	<b>200</b>	<b>5</b>	<b>104</b>	<b>174</b>	<b>129</b>	<b>20</b>	<b>431</b>	<b>1</b>
<b>Tipo de contrato <sup>(1)</sup></b>										
Grupo I	57	22	35	1	13	20	20	3	57	-
Grupo II	41	18	23	2	23	10	5	1	40	1
Grupo III	150	101	49	1	39	53	49	8	150	-
Grupo IV	172	88	84	1	28	86	51	6	172	-
Grupo V	12	3	9	-	1	5	4	2	12	-

	Sexo y Edad									
	Hombres					Mujeres				
	Hasta 29 años	De 30 a 39 años	De 40 a 49 años	De 50 a 59 años	60 o más años	Hasta 29 años	De 30 a 39 años	De 40 a 49 años	De 50 a 59 años	60 o más años
<b>Total Personal de Administración y Servicios (PAS)</b>	<b>5</b>	<b>114</b>	<b>175</b>	<b>110</b>	<b>20</b>	<b>15</b>	<b>210</b>	<b>441</b>	<b>280</b>	<b>35</b>
<b>Personal Funcionario</b>	<b>2</b>	<b>55</b>	<b>87</b>	<b>9</b>		<b>13</b>	<b>165</b>	<b>355</b>	<b>222</b>	<b>26</b>
<b>Grupo Profesional</b>										
Grupo A	-	6	10	10	3	1	5	23	29	4
Subgrupo A1	-	-	1	3	2	-	1	5	6	3
Subgrupo A1	-	6	9	7	1	-	4	18	23	1
Grupo B	-	-	-	-	-	-	-	-	-	-
Grupo C	2	49	77	29	6	12	160	332	193	22
Subgrupo C1	-	10	31	15	3	-	25	119	72	6
Subgrupo C2	2	39	46	14	3	12	135	213	121	16
Otras sin requisito de titulación	-	-	-	-	-	-	-	-	-	-
<b>Personal Contratado</b>	<b>3</b>	<b>59</b>	<b>88</b>	<b>71</b>	<b>11</b>	<b>2</b>	<b>45</b>	<b>86</b>	<b>58</b>	<b>9</b>
<b>Tipo de contrato <sup>(1)</sup></b>										
Grupo I	-	5	8	7	2	1	8	12	13	1
Grupo II	1	10	2	5	-	1	13	8	-	1
Grupo III	1	24	36	33	7	-	15	17	16	1
Grupo IV	1	20	40	25	2	-	8	46	26	4
Grupo V	-	-	2	1	-	-	1	3	3	2

(1) La categoría profesional del Personal Contratado Laboral se ha distribuido en función de los grupos que indica el III Convenio Colectivo para el Personal Laboral de la UNED.

UNIVERSIDAD NACIONAL DE EDUCACIÓN A DISTANCIA . INDICES BÁSICOS. SEXO Y EDAD.

	Estimación media de la edad (%)			Distribución por sexo (%)		Distribución por categorías
	Total	Hombres	Mujeres	Hombres	Mujeres	
<b>Total Personal de Administración y Servicios (PAS)</b>	<b>45,9</b>	<b>45,5</b>	<b>46,1</b>	<b>30,2</b>	<b>69,8</b>	
PAS Funcionario	45,8	44,8	46,0	19,7	80,3	69,3
PAS Contratado	46,2	46,1	46,3	53,7	46,3	30,7
<b>Personal Funcionario</b>						
<b>Grupo Profesional</b>						
<i>Grupo A</i>	49,3	48,2	49,7	31,9	68,1	9,4
Subgrupo A1	53,1	56,0	51,9	28,6	71,4	2,2
Subgrupo A2	48,1	46,2	49,0	32,9	67,1	7,2
<i>Grupo B</i>						
<i>Grupo C</i>	45,4	44,2	45,7	18,5	81,5	90,6
Subgrupo C1	47,4	46,8	47,6	21,0	79,0	28,9
Subgrupo C2	44,5	42,8	44,9	17,3	82,7	61,8
<i>Otras sin requisito de titulación</i>	-	-	-	-	-	-
<b>Personal Contratado</b>						
<b>Tipo de contrato</b>						
Grupo I	46,9	47,5	46,4	38,6	61,4	13,2
Grupo II	40,2	41,2	39,3	43,9	56,1	9,5
Grupo III	46,5	47,0	45,6	67,3	32,7	34,7
Grupo IV	46,9	45,8	48,0	51,2	48,8	39,8
Grupo V	50,5	48,3	51,2	25,0	75,0	2,8

**ESTADÍSTICA DE PERSONAL AL SERVICIO DE LAS UNIVERSIDADES. PAS Curso 2008-09**
**UNIVERSIDAD DE OVIEDO**

	TOTAL	Sexo		Edad					Situación administrativa	
		Hombres	Mujeres	Hasta 29 años	De 30 a 39 años	De 40 a 49 años	De 50 a 59 años	60 o más años	Activo en la universidad	Otras Situaciones
<b>Total Personal de Administración y Servicios (PAS)</b>	<b>923</b>	<b>313</b>	<b>610</b>	<b>5</b>	<b>110</b>	<b>436</b>	<b>316</b>	<b>56</b>	<b>918</b>	<b>5</b>
<b>Personal Funcionario</b>	<b>488</b>	<b>97</b>	<b>391</b>	<b>0</b>	<b>64</b>	<b>249</b>	<b>153</b>	<b>22</b>	<b>483</b>	<b>5</b>
<i>Grupo Profesional</i>										
Grupo A	99	27	72	-	10	46	38	5	97	2
Subgrupo A1	15	4	11	-	1	7	7	-	13	2
Subgrupo A2	84	23	61	-	9	39	31	5	84	-
Grupo B	-	-	-	-	-	-	-	-	-	-
Grupo C	389	70	319	-	54	203	115	17	386	3
Subgrupo C1	207	42	165	-	18	110	69	10	206	1
Subgrupo C2	182	28	154	-	36	93	46	7	180	2
Otras sin requisito de titulación	-	-	-	-	-	-	-	-	-	-
<b>Personal Contratado</b>	<b>435</b>	<b>216</b>	<b>219</b>	<b>5</b>	<b>46</b>	<b>187</b>	<b>163</b>	<b>34</b>	<b>435</b>	<b>0</b>
<i>Tipo de contrato <sup>(1)</sup></i>										
Grupo Profesional 1	37	24	13	3	4	20	10	-	37	-
Grupo Profesional 2	42	28	14	-	8	14	15	5	42	-
Grupo Profesional 3	270	142	128	-	9	113	122	26	270	-
Grupo Profesional 4	86	22	64	2	25	40	16	3	86	-
Grupo Profesional 5	-	-	-	-	-	-	-	-	-	-

	Sexo y Edad									
	Hombres					Mujeres				
	Hasta 29 años	De 30 a 39 años	De 40 a 49 años	De 50 a 59 años	60 o más años	Hasta 29 años	De 30 a 39 años	De 40 a 49 años	De 50 a 59 años	60 o más años
<b>Total Personal de Administración y Servicios (PAS)</b>	<b>4</b>	<b>31</b>	<b>144</b>	<b>106</b>	<b>28</b>	<b>1</b>	<b>79</b>	<b>292</b>	<b>210</b>	<b>28</b>
<b>Personal Funcionario</b>	<b>0</b>	<b>10</b>	<b>53</b>	<b>28</b>	<b>6</b>	<b>0</b>	<b>54</b>	<b>196</b>	<b>125</b>	<b>16</b>
<i>Grupo Profesional</i>										
Grupo A	-	1	17	8	1	-	9	29	30	4
Subgrupo A1	-	-	2	2	-	-	1	5	5	-
Subgrupo A2	-	1	15	6	1	-	8	24	25	4
Grupo B	-	-	-	-	-	-	-	-	-	-
Grupo C	-	9	36	20	5	-	45	167	95	12
Subgrupo C1	-	2	21	15	4	-	16	89	54	6
Subgrupo C2	-	7	15	5	1	-	29	78	41	6
Otras sin requisito de titulación	-	-	-	-	-	-	-	-	-	-
<b>Personal Contratado</b>	<b>4</b>	<b>21</b>	<b>91</b>	<b>78</b>	<b>22</b>	<b>1</b>	<b>25</b>	<b>96</b>	<b>85</b>	<b>12</b>
<i>Tipo de contrato <sup>(1)</sup></i>										
Grupo Profesional 1	3	4	14	3	-	-	-	6	7	-
Grupo Profesional 2	-	3	9	12	4	-	5	5	3	1
Grupo Profesional 3	-	5	60	60	17	-	4	53	62	9
Grupo Profesional 4	1	9	8	3	1	1	16	32	13	2
Grupo Profesional 5	-	-	-	-	-	-	-	-	-	-

(1) La categoría profesional del Personal Contratado Laboral se ha distribuido en función de los grupos que indica el II Convenio Colectivo único para el Personal Laboral de la Administración General del Estado.

UNIVERSIDAD DE OVIEDO . INDICES BÁSICOS. SEXO Y EDAD.

	Estimación media de la edad (%)			Distribución por sexo (%)		Distribución por categorías
	Total	Hombres	Mujeres	Hombres	Mujeres	
<b>Total Personal de Administración y Servicios (PAS)</b>	<b>48,2</b>	<b>48,8</b>	<b>47,9</b>	<b>33,9</b>	<b>66,1</b>	
PAS Funcionario	47,6	48,0	47,6	19,9	80,1	52,9
PAS Contratado	48,9	49,1	48,6	49,7	50,3	47,1
<b>Personal Funcionario</b>						
<b>Grupo Profesional</b>						
<i>Grupo A</i>	48,7	48,3	48,9	27,3	72,7	20,3
Subgrupo A1	49,0	50,0	48,6	26,7	73,3	3,1
Subgrupo A2	48,7	48,0	49,0	27,4	72,6	17,2
<i>Grupo B</i>	-	-	-	-	-	-
<i>Grupo C</i>	47,4	47,9	47,2	18,0	82,0	79,7
Subgrupo C1	48,3	49,8	48,0	20,3	79,7	42,4
Subgrupo C2	46,2	44,9	46,5	15,4	84,6	37,3
<i>Otras sin requisito de titulación</i>	-	-	-	-	-	-
<b>Personal Contratado</b>						
<b>Tipo de contrato</b>						
Grupo Profesional 1	45,2	42,3	50,4	64,9	35,1	8,5
Grupo Profesional 2	48,8	50,8	44,9	66,7	33,3	9,7
Grupo Profesional 3	50,9	51,0	50,8	52,6	47,4	62,1
Grupo Profesional 4	44,2	42,3	44,8	25,6	74,4	19,8
Grupo Profesional 5	-	-	-	-	-	-

UNIVERSIDAD PABLO DE OLAVIDE

	TOTAL	Sexo		Edad					Situación administrativa	
		Hombres	Mujeres	Hasta 29 años	De 30 a 39 años	De 40 a 49 años	De 50 a 59 años	60 o más años	Activo en la universidad	Otras Situaciones
<b>Total Personal de Administración y Servicios (PAS)</b>	<b>375</b>	<b>123</b>	<b>252</b>	<b>14</b>	<b>201</b>	<b>129</b>	<b>28</b>	<b>3</b>	<b>368</b>	<b>7</b>
<b>Personal Funcionario</b>	<b>300</b>	<b>91</b>	<b>209</b>	<b>4</b>	<b>169</b>	<b>101</b>	<b>24</b>	<b>2</b>	<b>293</b>	<b>7</b>
<i>Grupo Profesional</i>										
Grupo A	60	25	35	-	32	16	10	2	59	1
Subgrupo A1	16	10	6	-	2	5	7	2	15	1
Subgrupo A2	44	15	29	-	30	11	3	-	44	-
Grupo B	-	-	-	-	-	-	-	-	-	-
Grupo C	240	66	174	4	137	85	14	-	234	6
Subgrupo C1	160	51	109	-	84	64	12	-	156	4
Subgrupo C2	80	15	65	4	53	21	2	-	78	2
Otras sin requisito de titulación	-	-	-	-	-	-	-	-	-	-
<b>Personal Contratado</b>	<b>75</b>	<b>32</b>	<b>43</b>	<b>10</b>	<b>32</b>	<b>28</b>	<b>4</b>	<b>1</b>	<b>75</b>	<b>0</b>
<i>Tipo de contrato <sup>(1)</sup></i>										
Grupo I	8	3	5	-	1	7	-	-	8	-
Grupo II	18	7	11	5	9	3	-	1	18	-
Grupo III	31	16	15	1	13	14	3	-	31	-
Grupo IV	18	6	12	4	9	4	1	-	18	-

	Sexo y Edad									
	Hombres					Mujeres				
	Hasta 29 años	De 30 a 39 años	De 40 a 49 años	De 50 a 59 años	60 o más años	Hasta 29 años	De 30 a 39 años	De 40 a 49 años	De 50 a 59 años	60 o más años
<b>Total Personal de Administración y Servicios (PAS)</b>	<b>0</b>	<b>63</b>	<b>47</b>	<b>10</b>	<b>3</b>	<b>14</b>	<b>138</b>	<b>82</b>	<b>18</b>	<b>0</b>
<b>Personal Funcionario</b>	<b>0</b>	<b>48</b>	<b>32</b>	<b>9</b>	<b>2</b>	<b>4</b>	<b>121</b>	<b>69</b>	<b>15</b>	<b>0</b>
<i>Grupo Profesional</i>										
Grupo A	-	10	7	6	2	-	22	9	4	-
Subgrupo A1	-	1	3	4	2	-	1	2	3	-
Subgrupo A2	-	9	4	2	-	-	21	7	1	-
Grupo B	-	-	-	-	-	-	-	-	-	-
Grupo C	-	38	25	3	-	4	99	60	11	-
Subgrupo C1	-	26	22	3	-	-	58	42	9	-
Subgrupo C2	-	12	3	-	-	4	41	18	2	-
Otras sin requisito de titulación	-	-	-	-	-	-	-	-	-	-
<b>Personal Contratado</b>	<b>0</b>	<b>15</b>	<b>15</b>	<b>1</b>	<b>1</b>	<b>10</b>	<b>17</b>	<b>13</b>	<b>3</b>	<b>0</b>
<i>Tipo de contrato <sup>(1)</sup></i>										
Grupo I	-	-	3	-	-	-	1	4	-	-
Grupo II	-	5	1	-	1	5	4	2	-	-
Grupo III	-	6	9	1	-	1	7	5	2	-
Grupo IV	-	4	2	-	-	4	5	2	1	-

(1) La categoría profesional del Personal Contratado Laboral se ha distribuido en función de los grupos que indica el IV Convenio Colectivo para el Personal Laboral de las U. Públicas de Andalucía

UNIVERSIDAD PABLO DE OLAVIDE . INDICES BÁSICOS. SEXO Y EDAD.

	Estimación media de la edad (%)			Distribución por sexo (%)		Distribución por categorías
	Total	Hombres	Mujeres	Hombres	Mujeres	
<b>Total Personal de Administración y Servicios (PAS)</b>	<b>39,9</b>	<b>41,1</b>	<b>39,2</b>	<b>32,8</b>	<b>67,2</b>	
PAS Funcionario	40,0	41,1	39,6	30,3	69,7	80,0
PAS Contratado	39,1	41,2	37,6	42,7	57,3	20,0
<b>Personal Funcionario</b>						
<b>Grupo Profesional</b>						
<i>Grupo A</i>	41,9	44,8	39,9	41,7	58,3	20,0
Subgrupo A1	50,4	51,6	48,3	62,5	37,5	5,3
Subgrupo A2	38,9	40,3	38,1	34,1	65,9	14,7
<i>Grupo B</i>	-	-	-	-	-	-
<i>Grupo C</i>	39,6	39,7	39,5	27,5	72,5	80,0
Subgrupo C1	40,5	40,5	40,5	31,9	68,1	53,3
Subgrupo C2	37,7	37,0	37,9	18,8	81,3	26,7
<i>Otras sin requisito de titulación</i>	-	-	-	-	-	-
<b>Personal Contratado</b>						
<b>Tipo de contrato</b>						
Grupo I	43,8	45,0	43,0	37,5	62,5	10,7
Grupo II	36,0	40,4	33,2	38,9	61,1	24,0
Grupo III	41,2	41,9	40,5	51,6	48,4	41,3
Grupo IV	36,6	38,3	35,7	33,3	66,7	24,0



UNIVERSIDAD DEL PAÍS VASCO/ EUSKAL HERRIKO UNIBERTSITATEA

	TOTAL	Sexo		Edad					Situación administrativa	
		Hombres	Mujeres	Hasta 29 años	De 30 a 39 años	De 40 a 49 años	De 50 a 59 años	60 o más años	Activo en la universidad	Otras Situaciones
<b>Total Personal de Administración y Servicios (PAS)</b>	<b>1.696</b>	<b>616</b>	<b>1.080</b>	<b>34</b>	<b>335</b>	<b>808</b>	<b>442</b>	<b>77</b>	<b>1.680</b>	<b>16</b>
<b>Personal Funcionario</b>	<b>1.218</b>	<b>310</b>	<b>908</b>	<b>5</b>	<b>147</b>	<b>648</b>	<b>358</b>	<b>60</b>	<b>1.204</b>	<b>14</b>
<i>Grupo Profesional</i>										
Grupo A	190	59	131	1	42	113	27	7	186	4
Subgrupo A1	101	42	59	-	32	53	13	3	100	1
Subgrupo A2	89	17	72	1	10	60	14	4	86	3
Grupo B	-	-	-	-	-	-	-	-	-	-
Grupo C	759	100	659	3	85	395	240	36	751	8
Subgrupo C1	27	11	16	-	5	9	12	1	27	-
Subgrupo C2	732	89	643	3	80	386	228	35	724	8
Otras sin requisito de titulación	269	151	118	1	20	140	91	17	267	2
<b>Personal Contratado</b>	<b>478</b>	<b>306</b>	<b>172</b>	<b>29</b>	<b>188</b>	<b>160</b>	<b>84</b>	<b>17</b>	<b>476</b>	<b>2</b>
<i>Tipo de contrato <sup>(1)</sup></i>										
Grupo I	128	75	53	3	60	54	11	-	127	1
Grupo II	58	48	10	1	24	18	14	1	58	-
Grupo III	206	140	66	23	84	55	33	11	206	-
Grupo IV	67	32	35	2	18	25	19	3	66	1
Grupo V	19	11	8	-	2	8	7	2	19	-

	Sexo y Edad									
	Hombres					Mujeres				
	Hasta 29 años	De 30 a 39 años	De 40 a 49 años	De 50 a 59 años	60 o más años	Hasta 29 años	De 30 a 39 años	De 40 a 49 años	De 50 a 59 años	60 o más años
<b>Total Personal de Administración y Servicios (PAS)</b>	<b>14</b>	<b>161</b>	<b>283</b>	<b>139</b>	<b>19</b>	<b>20</b>	<b>174</b>	<b>525</b>	<b>303</b>	<b>58</b>
<b>Personal Funcionario</b>	<b>0</b>	<b>36</b>	<b>181</b>	<b>83</b>	<b>10</b>	<b>5</b>	<b>111</b>	<b>467</b>	<b>275</b>	<b>50</b>
<i>Grupo Profesional</i>										
Grupo A	-	11	40	8	-	1	31	73	19	7
Subgrupo A1	-	9	25	8	-	-	23	28	5	3
Subgrupo A2	-	2	15	-	-	1	8	45	14	4
Grupo B	-	-	-	-	-	-	-	-	-	-
Grupo C	-	14	60	26	-	3	71	335	214	36
Subgrupo C1	-	2	3	6	-	-	3	6	6	1
Subgrupo C2	-	12	57	20	-	3	68	329	208	35
Otras sin requisito de titulación	-	11	81	49	10	1	9	59	42	7
<b>Personal Contratado</b>	<b>14</b>	<b>125</b>	<b>102</b>	<b>56</b>	<b>9</b>	<b>15</b>	<b>63</b>	<b>58</b>	<b>28</b>	<b>8</b>
<i>Tipo de contrato <sup>(1)</sup></i>										
Grupo I	1	37	30	7	-	2	23	24	4	-
Grupo II	-	22	15	11	-	1	2	3	3	1
Grupo III	11	59	40	23	7	12	25	15	10	4
Grupo IV	2	6	11	11	2	-	12	14	8	1
Grupo V	-	1	6	4	-	-	1	2	3	2

(1) La categoría profesional del Personal Contratado Laboral se ha distribuido en función de los grupos que indica el Convenio Colectivo para el Personal Laboral del País Vasco

UNIVERSIDAD DEL PAÍS VASCO/ EUSKAL HERRIKO UNIBERTSITATEA . INDICES BÁSICOS. SEXO Y EDAD.

	Estimación media de la edad (%)			Distribución por sexo (%)		Distribución por categorías
	Total	Hombres	Mujeres	Hombres	Mujeres	
<b>Total Personal de Administración y Servicios (PAS)</b>	<b>46,1</b>	<b>44,8</b>	<b>46,8</b>	<b>36,3</b>	<b>63,7</b>	
PAS Funcionario	47,5	47,1	47,7	25,5	74,5	71,8
PAS Contratado	42,4	42,5	42,2	64,0	36,0	28,2
<b>Personal Funcionario</b>						
<b>Grupo Profesional</b>						
<i>Grupo A</i>	44,8	44,5	44,9	31,1	68,9	15,6
Subgrupo A1	43,7	44,8	42,9	41,6	58,4	8,3
Subgrupo A2	46,1	43,8	46,6	19,1	80,9	7,3
<i>Grupo B</i>	-	-	-	-	-	-
<i>Grupo C</i>	47,8	46,2	48,1	13,2	86,8	62,3
Subgrupo C1	48,3	48,6	48,0	40,7	59,3	2,2
Subgrupo C2	47,8	45,9	48,1	12,2	87,8	60,1
<i>Otras sin requisito de titulación</i>	48,7	48,7	48,7	56,1	43,9	22,1
<b>Personal Contratado</b>						
<b>Tipo de contrato</b>						
Grupo I	40,8	40,8	40,7	58,6	41,4	26,8
Grupo II	43,3	42,7	46,0	82,8	17,2	12,1
Grupo III	41,5	41,9	40,5	68,0	32,0	43,1
Grupo IV	45,4	46,6	44,4	47,8	52,2	14,0
Grupo V	49,5	47,7	52,0	57,9	42,1	4,0

UNIVERSIDAD POLITÉCNICA DE CARTAGENA

	TOTAL	Sexo		Edad					Situación administrativa	
		Hombres	Mujeres	Hasta 29 años	De 30 a 39 años	De 40 a 49 años	De 50 a 59 años	60 o más años	Activo en la universidad	Otras Situaciones
<b>Total Personal de Administración y Servicios (PAS)</b>	<b>388</b>	<b>155</b>	<b>233</b>	<b>32</b>	<b>119</b>	<b>182</b>	<b>49</b>	<b>6</b>	<b>386</b>	<b>2</b>
<b>Personal Funcionario</b>	<b>186</b>	<b>52</b>	<b>134</b>	<b>5</b>	<b>47</b>	<b>103</b>	<b>30</b>	<b>1</b>	<b>184</b>	<b>2</b>
<i>Grupo Profesional</i>										
Grupo A	50	22	28	3	21	18	8	-	49	1
Subgrupo A1	17	5	12	-	7	6	4	-	16	1
Subgrupo A2	33	17	16	3	14	12	4	-	33	-
Grupo B	-	-	-	-	-	-	-	-	-	-
Grupo C	136	30	106	2	26	85	22	1	135	1
Subgrupo C1	30	9	21	-	9	16	5	-	29	1
Subgrupo C2	106	21	85	2	17	69	17	1	106	-
Otras sin requisito de titulación	-	-	-	-	-	-	-	-	-	-
<b>(PAS)</b>	<b>202</b>	<b>103</b>	<b>99</b>	<b>27</b>	<b>72</b>	<b>79</b>	<b>19</b>	<b>5</b>	<b>202</b>	<b>0</b>
<i>Tipo de contrato <sup>(1)</sup></i>										
Grupo I	38	15	23	6	18	13	-	1	38	-
Grupo II	38	25	13	12	16	8	2	-	38	-
Grupo III	41	27	14	4	12	19	5	1	41	-
Grupo IV.A	38	25	13	2	15	14	5	2	38	-
Grupo IV.B	47	11	36	3	11	25	7	1	47	-

	Sexo y Edad									
	Hombres					Mujeres				
	Hasta 29 años	De 30 a 39 años	De 40 a 49 años	De 50 a 59 años	60 o más años	Hasta 29 años	De 30 a 39 años	De 40 a 49 años	De 50 a 59 años	60 o más años
<b>Total Personal de Administración y Servicios (PAS)</b>	<b>23</b>	<b>47</b>	<b>64</b>	<b>17</b>	<b>4</b>	<b>9</b>	<b>72</b>	<b>118</b>	<b>32</b>	<b>2</b>
<b>Personal Funcionario</b>	<b>3</b>	<b>14</b>	<b>27</b>	<b>8</b>	<b>0</b>	<b>2</b>	<b>33</b>	<b>76</b>	<b>22</b>	<b>1</b>
<i>Grupo Profesional</i>										
Grupo A	3	8	7	4	-	-	13	11	4	-
Subgrupo A1	-	2	3	-	-	-	5	3	4	-
Subgrupo A2	3	6	4	4	-	-	8	8	-	-
Grupo B	-	-	-	-	-	-	-	-	-	-
Grupo C	-	6	20	4	-	2	20	65	18	1
Subgrupo C1	-	3	6	-	-	-	6	10	5	-
Subgrupo C2	-	3	14	4	-	2	14	55	13	1
Otras sin requisito de titulación	-	-	-	-	-	-	-	-	-	-
<b>Personal Contratado</b>	<b>20</b>	<b>33</b>	<b>37</b>	<b>9</b>	<b>4</b>	<b>7</b>	<b>39</b>	<b>42</b>	<b>10</b>	<b>1</b>
<i>Tipo de contrato <sup>(1)</sup></i>										
Grupo I	5	5	4	-	1	1	13	9	-	-
Grupo II	9	8	6	2	-	3	8	2	-	-
Grupo III	2	9	12	3	1	2	3	7	2	-
Grupo IV.A	2	10	8	3	2	-	5	6	2	-
Grupo IV.B	2	1	7	1	-	1	10	18	6	1

(1) La categoría profesional del Personal Contratado Laboral se ha distribuido en función de los grupos que indica el Convenio Colectivo aplicable al Personal Laboral de la U. Politécnica de Cartagena.

UNIVERSIDAD POLITÉCNICA DE CARTAGENA . INDICES BÁSICOS. SEXO Y EDAD.

	Estimación media de la edad (%)			Distribución por sexo (%)		Distribución por categorías
	Total	Hombres	Mujeres	Hombres	Mujeres	
<b>Total Personal de Administración y Servicios (PAS)</b>	<b>42,0</b>	<b>40,9</b>	<b>42,7</b>	<b>39,9</b>	<b>60,1</b>	
PAS Funcionario	43,7	42,8	44,0	28,0	72,0	47,9
PAS Contratado	40,4	39,9	41,0	51,0	49,0	52,1
<b>Personal Funcionario</b>						
<b>Grupo Profesional</b>						
<i>Grupo A</i>	41,3	40,7	41,8	44,0	56,0	26,9
Subgrupo A1	43,2	41,0	44,2	29,4	70,6	9,1
Subgrupo A2	40,3	40,6	40,0	51,5	48,5	17,7
<i>Grupo B</i>	-	-	-	-	-	-
<i>Grupo C</i>	44,6	44,3	44,6	22,1	77,9	73,1
Subgrupo C1	43,7	41,7	44,5	30,0	70,0	16,1
Subgrupo C2	44,8	45,5	44,7	19,8	80,2	57,0
<i>Otras sin requisito de titulación</i>	-	-	-	-	-	-
<b>Personal Contratado</b>						
<b>Tipo de contrato</b>						
Grupo I	37,9	36,9	38,6	39,5	60,5	18,8
Grupo II	35,6	36,1	34,7	65,8	34,2	18,8
Grupo III	42,0	42,1	41,7	65,9	34,1	20,3
Grupo IV.A	42,4	42,2	42,7	65,8	34,2	18,8
Grupo IV.B	43,4	41,7	43,9	23,4	76,6	23,3

UNIVERSITAT POLITÈCNICA DE CATALUNYA

	TOTAL	Sexo		Edad					Situación administrativa	
		Hombres	Mujeres	Hasta 29 años	De 30 a 39 años	De 40 a 49 años	De 50 a 59 años	60 o más años	Activo en la universidad	Otras Situaciones
<b>Total Personal de Administración y Servicios (PAS)</b>	<b>1.584</b>	<b>609</b>	<b>975</b>	<b>144</b>	<b>504</b>	<b>549</b>	<b>303</b>	<b>84</b>	<b>1.584</b>	<b>0</b>
<b>Personal Funcionario</b>	<b>783</b>	<b>96</b>	<b>687</b>	<b>72</b>	<b>264</b>	<b>276</b>	<b>145</b>	<b>26</b>	<b>783</b>	<b>0</b>
<i>Grupo Profesional</i>										
Grupo A	260	49	211	17	87	108	45	3	260	-
Subgrupo A1	76	18	58	3	23	31	19	-	76	-
Subgrupo A2	184	31	153	14	64	77	26	3	184	-
Grupo B	-	-	-	-	-	-	-	-	-	-
Grupo C	523	47	476	55	177	168	100	23	523	-
Subgrupo C1	360	35	325	12	97	139	91	21	360	-
Subgrupo C2	163	12	151	43	80	29	9	2	163	-
Otras sin requisito de titulación	-	-	-	-	-	-	-	-	-	-
<b>Personal Contratado</b>	<b>801</b>	<b>513</b>	<b>288</b>	<b>72</b>	<b>240</b>	<b>273</b>	<b>158</b>	<b>58</b>	<b>801</b>	<b>0</b>
<i>Tipo de contrato <sup>(1)</sup></i>										
Grup 1	289	173	116	17	121	111	32	8	289	-
Grup 2	191	129	62	26	69	52	34	10	191	-
Grup 3	239	164	75	29	46	75	62	27	239	-
Grup 4	82	47	35	-	4	35	30	13	82	-
Grup 5	-	-	-	-	-	-	-	-	-	-

	Sexo y Edad									
	Hombres					Mujeres				
	Hasta 29 años	De 30 a 39 años	De 40 a 49 años	De 50 a 59 años	60 o más años	Hasta 29 años	De 30 a 39 años	De 40 a 49 años	De 50 a 59 años	60 o más años
<b>Total Personal de Administración y Servicios (PAS)</b>	<b>52</b>	<b>188</b>	<b>209</b>	<b>116</b>	<b>44</b>	<b>92</b>	<b>316</b>	<b>340</b>	<b>187</b>	<b>40</b>
<b>Personal Funcionario</b>	<b>10</b>	<b>37</b>	<b>36</b>	<b>10</b>	<b>3</b>	<b>62</b>	<b>227</b>	<b>240</b>	<b>135</b>	<b>23</b>
<i>Grupo Profesional</i>										
Grupo A	4	21	18	6	-	13	66	90	39	3
Subgrupo A1	1	5	8	4	-	2	18	23	15	-
Subgrupo A2	3	16	10	2	-	11	48	67	24	3
Grupo B	-	-	-	-	-	-	-	-	-	-
Grupo C	6	16	18	4	3	49	161	150	96	20
Subgrupo C1	2	10	17	3	3	10	87	122	88	18
Subgrupo C2	4	6	1	1	-	39	74	28	8	2
Otras sin requisito de titulación	-	-	-	-	-	-	-	-	-	-
<b>Personal Contratado</b>	<b>42</b>	<b>151</b>	<b>173</b>	<b>106</b>	<b>41</b>	<b>30</b>	<b>89</b>	<b>100</b>	<b>52</b>	<b>17</b>
<i>Tipo de contrato <sup>(1)</sup></i>										
Grup 1	7	75	69	18	4	10	46	42	14	4
Grup 2	19	42	38	24	6	7	27	14	10	4
Grup 3	16	33	49	46	20	13	13	26	16	7
Grup 4	-	1	17	18	11	-	3	18	12	2
Grup 5	-	-	-	-	-	-	-	-	-	-

(1) La categoría profesional del Personal Contratado Laboral se ha distribuido en función de los grupos que indica el IV Conveni Col·lectiu de Treball d'àmbit de Catalunya de les U. Públiques Catalanes.

## UNIVERSITAT POLITÈCNICA DE CATALUNYA . INDICES BÁSICOS. SEXO Y EDAD.

	Estimación media de la edad (%)			Distribución por sexo (%)		Distribución por categorías
	Total	Hombres	Mujeres	Hombres	Mujeres	
<b>Total Personal de Administración y Servicios (PAS)</b>	<b>43,0</b>	<b>43,6</b>	<b>42,7</b>	<b>38,4</b>	<b>61,6</b>	
PAS Funcionario	42,4	40,9	42,6	12,3	87,7	49,4
PAS Contratado	43,7	44,1	42,9	64,0	36,0	50,6
<b>Personal Funcionario</b>						
<b>Grupo Profesional</b>						
<i>Grupo A</i>	42,4	40,5	42,9	18,8	81,2	33,2
Subgrupo A1	43,8	43,4	43,9	23,7	76,3	9,7
Subgrupo A2	41,9	38,7	42,5	16,8	83,2	23,5
<i>Grupo B</i>	-	-	-	-	-	-
<i>Grupo C</i>	42,4	41,3	42,5	9,0	91,0	66,8
Subgrupo C1	45,3	43,5	45,5	9,7	90,3	46,0
Subgrupo C2	36,1	34,8	36,2	7,4	92,6	20,8
<i>Otras sin requisito de titulación</i>	-	-	-	-	-	-
<b>Personal Contratado</b>						
<b>Tipo de contrato</b>						
Grup 1	41,4	41,4	41,3	59,9	40,1	36,1
Grup 2	41,7	41,8	41,4	67,5	32,5	23,8
Grup 3	45,5	46,2	44,0	68,6	31,4	29,8
Grup 4	51,0	52,8	48,6	57,3	42,7	10,2
Grup 5	-	-	-	-	-	-

UNIVERSIDAD POLITÉCNICA DE MADRID

	TOTAL	Sexo		Edad					Situación administrativa	
		Hombres	Mujeres	Hasta 29 años	De 30 a 39 años	De 40 a 49 años	De 50 a 59 años	60 o más años	Activo en la universidad	Otras Situaciones
<b>Total Personal de Administración y Servicios (PAS)</b>	<b>2.369</b>	<b>1.205</b>	<b>1.164</b>	<b>84</b>	<b>486</b>	<b>1.023</b>	<b>627</b>	<b>149</b>	<b>2.369</b>	<b>0</b>
<b>Personal Funcionario</b>	<b>1.136</b>	<b>346</b>	<b>790</b>	<b>32</b>	<b>245</b>	<b>482</b>	<b>307</b>	<b>70</b>	<b>1.136</b>	<b>0</b>
<i>Grupo Profesional</i>										
Grupo A	231	106	125	1	43	103	65	19	231	-
Subgrupo A1	58	30	28	-	9	19	23	7	58	-
Subgrupo A2	173	76	97	1	34	84	42	12	173	-
Grupo B	-	-	-	-	-	-	-	-	-	-
Grupo C	905	240	665	31	202	379	242	51	905	-
Subgrupo C1	671	179	492	19	113	296	205	38	671	-
Subgrupo C2	234	61	173	12	89	83	37	13	234	-
Otras sin requisito de titulación	-	-	-	-	-	-	-	-	-	-
<b>Personal Contratado</b>	<b>1.233</b>	<b>859</b>	<b>374</b>	<b>52</b>	<b>241</b>	<b>541</b>	<b>320</b>	<b>79</b>	<b>1.233</b>	<b>0</b>
<i>Tipo de contrato <sup>(1)</sup></i>										
Grupo A	36	14	22	2	5	5	20	4	36	-
Grupo B	108	78	30	5	23	42	32	6	108	-
Grupo C	912	683	229	32	175	422	232	51	912	-
Grupo D	177	84	93	13	38	72	36	18	177	-

	Sexo y Edad									
	Hombres					Mujeres				
	Hasta 29 años	De 30 a 39 años	De 40 a 49 años	De 50 a 59 años	60 o más años	Hasta 29 años	De 30 a 39 años	De 40 a 49 años	De 50 a 59 años	60 o más años
<b>Total Personal de Administración y Servicios (PAS)</b>	<b>43</b>	<b>274</b>	<b>523</b>	<b>293</b>	<b>72</b>	<b>41</b>	<b>212</b>	<b>500</b>	<b>334</b>	<b>77</b>
<b>Personal Funcionario</b>	<b>18</b>	<b>102</b>	<b>130</b>	<b>76</b>	<b>20</b>	<b>14</b>	<b>143</b>	<b>352</b>	<b>231</b>	<b>50</b>
<i>Grupo Profesional</i>										
Grupo A	1	26	45	26	8	-	17	58	39	11
Subgrupo A1	-	3	11	13	3	-	6	8	10	4
Subgrupo A2	1	23	34	13	5	-	11	50	29	7
Grupo B	-	-	-	-	-	-	-	-	-	-
Grupo C	17	76	85	50	12	14	126	294	192	39
Subgrupo C1	11	54	63	42	9	8	59	233	163	29
Subgrupo C2	6	22	22	8	3	6	67	61	29	10
Otras sin requisito de titulación	-	-	-	-	-	-	-	-	-	-
<b>Personal Contratado</b>	<b>25</b>	<b>172</b>	<b>393</b>	<b>217</b>	<b>52</b>	<b>27</b>	<b>69</b>	<b>148</b>	<b>103</b>	<b>27</b>
<i>Tipo de contrato <sup>(1)</sup></i>										
Grupo A	-	2	3	7	2	2	3	2	13	2
Grupo B	4	15	32	23	4	1	8	10	9	2
Grupo C	15	137	325	169	37	17	38	97	63	14
Grupo D	6	18	33	18	9	7	20	39	18	9

(1) La categoría profesional del Personal Contratado Laboral se ha distribuido en función de los grupos que indica el II Convenio Colectivo del Personal Laboral de la Admón. y Servicios de las U. Públicas de la Comunidad de Madrid.

UNIVERSIDAD POLITÉCNICA DE MADRID . INDICES BÁSICOS. SEXO Y EDAD.

	Estimación media de la edad (%)			Distribución por sexo (%)		Distribución por categorías
	Total	Hombres	Mujeres	Hombres	Mujeres	
<b>Total Personal de Administración y Servicios (PAS)</b>	<b>46,1</b>	<b>45,6</b>	<b>46,6</b>	<b>50,9</b>	<b>49,1</b>	
PAS Funcionario	46,1	44,4	46,9	30,5	69,5	48,0
PAS Contratado	46,0	46,1	45,9	69,7	30,3	52,0
<b>Personal Funcionario</b>						
<b>Grupo Profesional</b>						
<i>Grupo A</i>	47,4	46,2	48,3	45,9	54,1	20,3
Subgrupo A1	49,6	50,1	49,0	51,7	48,3	5,1
Subgrupo A2	46,6	44,6	48,2	43,9	56,1	15,2
<i>Grupo B</i>	-	-	-	-	-	-
<i>Grupo C</i>	45,8	43,5	46,7	26,5	73,5	79,7
Subgrupo C1	46,9	44,1	47,9	26,7	73,3	59,1
Subgrupo C2	42,9	41,8	43,2	26,1	73,9	20,6
<i>Otras sin requisito de titulación</i>	-	-	-	-	-	-
<b>Personal Contratado</b>						
<b>Tipo de contrato</b>						
Grupo A	50,2	51,1	49,5	38,9	61,1	2,9
Grupo B	46,0	46,0	45,9	72,2	27,8	8,8
Grupo C	46,0	46,0	45,9	74,9	25,1	74,0
Grupo D	45,4	45,6	45,2	47,5	52,5	14,4



UNIVERSIDAD POLITÉCNICA DE VALENCIA

	TOTAL	Sexo		Edad					Situación administrativa	
		Hombres	Mujeres	Hasta 29 años	De 30 a 39 años	De 40 a 49 años	De 50 a 59 años	60 o más años	Activo en la universidad	Otras Situaciones
<b>Total Personal de Administración y Servicios (PAS)</b>	<b>1.673</b>	<b>725</b>	<b>948</b>	<b>32</b>	<b>569</b>	<b>714</b>	<b>269</b>	<b>89</b>	<b>1.620</b>	<b>53</b>
<b>Personal Funcionario</b>	<b>1.442</b>	<b>669</b>	<b>773</b>	<b>18</b>	<b>432</b>	<b>650</b>	<b>259</b>	<b>83</b>	<b>1.389</b>	<b>53</b>
<i>Grupo Profesional</i>										
Grupo A	532	302	230	4	187	230	85	26	520	12
Subgrupo A1	259	138	121	2	95	111	40	11	251	8
Subgrupo A2	273	164	109	2	92	119	45	15	269	4
Grupo B	2	1	1	-	-	-	1	1	2	-
Grupo C	908	366	542	14	245	420	173	56	867	41
Subgrupo C1	611	280	331	8	141	284	131	47	574	37
Subgrupo C2	297	86	211	6	104	136	42	9	293	4
Otras sin requisito de titulación	-	-	-	-	-	-	-	-	-	-
<b>Personal Contratado</b>	<b>231</b>	<b>56</b>	<b>175</b>	<b>14</b>	<b>137</b>	<b>64</b>	<b>10</b>	<b>6</b>	<b>231</b>	<b>0</b>
<i>Tipo de contrato <sup>(1)</sup></i>										
Grupo A	15	7	8	-	12	3	-	-	15	-
Grupo B	20	9	11	2	13	4	1	-	20	-
Grupo C	34	19	15	6	23	5	-	-	34	-
Grupo D	153	20	133	6	89	52	4	2	153	-
Grupo E	9	1	8	-	-	-	5	4	9	-

	Sexo y Edad									
	Hombres					Mujeres				
	Hasta 29 años	De 30 a 39 años	De 40 a 49 años	De 50 a 59 años	60 o más años	Hasta 29 años	De 30 a 39 años	De 40 a 49 años	De 50 a 59 años	60 o más años
<b>Total Personal de Administración y Servicios (PAS)</b>	<b>9</b>	<b>238</b>	<b>298</b>	<b>132</b>	<b>48</b>	<b>23</b>	<b>331</b>	<b>416</b>	<b>137</b>	<b>41</b>
<b>Personal Funcionario</b>	<b>6</b>	<b>200</b>	<b>285</b>	<b>131</b>	<b>47</b>	<b>12</b>	<b>232</b>	<b>365</b>	<b>128</b>	<b>36</b>
<i>Grupo Profesional</i>										
Grupo A	1	96	139	52	14	3	91	91	33	12
Subgrupo A1	-	40	66	24	8	2	55	45	16	3
Subgrupo A2	1	56	73	28	6	1	36	46	17	9
Grupo B	-	-	-	1	-	-	-	-	-	1
Grupo C	5	104	146	78	33	9	141	274	95	23
Subgrupo C1	4	73	111	66	26	4	68	173	65	21
Subgrupo C2	1	31	35	12	7	5	73	101	30	2
Otras sin requisito de titulación	-	-	-	-	-	-	-	-	-	-
<b>Personal Contratado</b>	<b>3</b>	<b>38</b>	<b>13</b>	<b>1</b>	<b>1</b>	<b>11</b>	<b>99</b>	<b>51</b>	<b>9</b>	<b>5</b>
<i>Tipo de contrato <sup>(1)</sup></i>										
Grupo A	-	6	1	-	-	-	6	2	-	-
Grupo B	-	7	2	-	-	2	6	2	1	-
Grupo C	3	13	3	-	-	3	10	2	-	-
Grupo D	-	12	7	-	1	6	77	45	4	1
Grupo E	-	-	-	1	-	-	-	-	4	4

(1) La categoría profesional del Personal Contratado Laboral se ha distribuido en función de los grupos que indica el II Convenio Colectivo del PAS Laboral en las Universidades Públicas Valencianas.

UNIVERSIDAD POLITÉCNICA DE VALENCIA . INDICES BÁSICOS. SEXO Y EDAD.

	Estimación media de la edad (%)			Distribución por sexo (%)		Distribución por categorías
	Total	Hombres	Mujeres	Hombres	Mujeres	
<b>Total Personal de Administración y Servicios (PAS)</b>	<b>43,8</b>	<b>44,5</b>	<b>43,3</b>	<b>43,3</b>	<b>56,7</b>	
PAS Funcionario	44,6	45,1	44,2	46,4	53,6	86,2
PAS Contratado	38,9	37,8	39,2	24,2	75,8	13,8
<b>Personal Funcionario</b>						
<b>Grupo Profesional</b>						
<i>Grupo A</i>	43,8	44,3	43,2	56,8	43,2	36,9
Subgrupo A1	43,5	44,9	41,9	53,3	46,7	18,0
Subgrupo A2	44,1	43,8	44,6	60,1	39,9	18,9
<i>Grupo B</i>	59,0	55,0	63,0	50,0	50,0	0,1
<i>Grupo C</i>	45,0	45,7	44,6	40,3	59,7	63,0
Subgrupo C1	46,0	46,2	45,8	45,8	54,2	42,4
Subgrupo C2	43,1	44,0	42,7	29,0	71,0	20,6
<i>Otras sin requisito de titulación</i>	-	-	-	-	-	-
<b>Personal Contratado</b>						
<b>Tipo de contrato</b>						
Grupo A	37,0	36,4	37,5	46,7	53,3	6,5
Grupo B	37,2	37,2	37,2	45,0	55,0	8,7
Grupo C	35,1	35,3	34,7	55,9	44,1	14,7
Grupo D	39,0	39,9	38,8	13,1	86,9	66,2
Grupo E	58,6	55,0	59,0	11,1	88,9	3,9

UNIVERSITAT POMPEU FABRA

	TOTAL	Sexo		Edad					Situación administrativa	
		Hombres	Mujeres	Hasta 29 años	De 30 a 39 años	De 40 a 49 años	De 50 a 59 años	60 o más años	Activo en la universidad	Otras Situaciones
<b>Total Personal de Administración y Servicios (PAS)</b>	<b>691</b>	<b>225</b>	<b>466</b>	<b>77</b>	<b>252</b>	<b>275</b>	<b>74</b>	<b>13</b>	<b>689</b>	<b>2</b>
<b>Personal Funcionario</b>	<b>505</b>	<b>119</b>	<b>386</b>	<b>55</b>	<b>163</b>	<b>213</b>	<b>66</b>	<b>8</b>	<b>505</b>	<b>0</b>
<i>Grupo Profesional</i>										
Grupo A	138	37	101	7	35	64	27	5	138	-
Subgrupo A1	43	20	23	-	3	19	16	5	43	-
Subgrupo A2	95	17	78	7	32	45	11	-	95	-
Grupo B	-	-	-	-	-	-	-	-	-	-
Grupo C	298	42	256	39	111	122	24	2	298	-
Subgrupo C1	160	18	142	3	36	99	20	2	160	-
Subgrupo C2	138	24	114	36	75	23	4	-	138	-
Otras sin requisito de titulación	69	40	29	9	17	27	15	1	69	-
<b>Personal Contratado</b>	<b>186</b>	<b>106</b>	<b>80</b>	<b>22</b>	<b>89</b>	<b>62</b>	<b>8</b>	<b>5</b>	<b>184</b>	<b>2</b>
<i>Tipo de contrato <sup>(1)</sup></i>										
Grup 1	74	29	45	6	29	32	6	1	74	-
Grup 2	39	28	11	3	24	10	1	1	38	1
Grup 3	69	45	24	12	33	20	1	3	68	1
Grup 4	4	4	-	1	3	-	-	-	4	-
Grup 5	-	-	-	-	-	-	-	-	-	-

	Sexo y Edad									
	Hombres					Mujeres				
	Hasta 29 años	De 30 a 39 años	De 40 a 49 años	De 50 a 59 años	60 o más años	Hasta 29 años	De 30 a 39 años	De 40 a 49 años	De 50 a 59 años	60 o más años
<b>Total Personal de Administración y Servicios (PAS)</b>	<b>33</b>	<b>76</b>	<b>85</b>	<b>22</b>	<b>9</b>	<b>44</b>	<b>176</b>	<b>190</b>	<b>52</b>	<b>4</b>
<b>Personal Funcionario</b>	<b>17</b>	<b>28</b>	<b>51</b>	<b>19</b>	<b>4</b>	<b>38</b>	<b>135</b>	<b>162</b>	<b>47</b>	<b>4</b>
<i>Grupo Profesional</i>										
Grupo A	3	4	19	8	3	4	31	45	19	2
Subgrupo A1	-	2	9	6	3	-	1	10	10	2
Subgrupo A2	3	2	10	2	-	4	30	35	9	-
Grupo B	-	-	-	-	-	-	-	-	-	-
Grupo C	9	15	16	2	-	30	96	106	22	2
Subgrupo C1	-	2	15	1	-	3	34	84	19	2
Subgrupo C2	9	13	1	1	-	27	62	22	3	-
Otras sin requisito de titulación	5	9	16	9	1	4	8	11	6	-
<b>Personal Contratado</b>	<b>16</b>	<b>48</b>	<b>34</b>	<b>3</b>	<b>5</b>	<b>6</b>	<b>41</b>	<b>28</b>	<b>5</b>	<b>-</b>
<i>Tipo de contrato <sup>(1)</sup></i>										
Grup 1	3	8	15	2	1	3	21	17	4	-
Grup 2	1	17	8	1	1	2	7	2	-	-
Grup 3	11	20	11	-	3	1	13	9	1	-
Grup 4	1	3	-	-	-	-	-	-	-	-
Grup 5	-	-	-	-	-	-	-	-	-	-

(1) La categoría profesional del Personal Contratado Laboral se ha distribuido en función de los grupos que indica el IV Conveni Col·lectiu de Treball d'àmbit de Catalunya de les U. Públiques Catalanes.

UNIVERSITAT POMPEU FABRA . INDICES BÁSICOS. SEXO Y EDAD.

	Estimación media de la edad (%)			Distribución por sexo (%)		Distribución por categorías
	Total	Hombres	Mujeres	Hombres	Mujeres	
<b>Total Personal de Administración y Servicios (PAS)</b>	<b>40,8</b>	<b>40,7</b>	<b>40,8</b>	<b>32,6</b>	<b>67,4</b>	
PAS Funcionario	41,4	42,3	41,1	23,6	76,4	73,1
PAS Contratado	39,0	38,9	39,2	57,0	43,0	26,9
<b>Personal Funcionario</b>						
<b>Grupo Profesional</b>						
<i>Grupo A</i>	44,2	46,1	43,5	26,8	73,2	27,3
Subgrupo A1	50,1	49,7	50,5	46,5	53,5	8,5
Subgrupo A2	41,5	41,8	41,4	17,9	82,1	18,8
<i>Grupo B</i>	-	-	-	-	-	-
<i>Grupo C</i>	39,8	38,0	40,1	14,1	85,9	59,0
Subgrupo C1	43,9	44,4	43,8	11,3	88,8	31,7
Subgrupo C2	35,2	33,3	35,6	17,4	82,6	27,3
<i>Otras sin requisito de titulación</i>	42,6	43,2	41,8	58,0	42,0	13,7
<b>Personal Contratado</b>						
<b>Tipo de contrato</b>						
Grup 1	40,7	41,7	40,0	39,2	60,8	39,8
Grup 2	38,2	39,3	35,4	71,8	28,2	21,0
Grup 3	38,0	37,4	39,3	65,2	34,8	37,1
Grup 4	33,0	33,0	-	100,0	-	2,2
Grup 5	-	-	-	-	-	-

UNIVERSIDAD PÚBLICA DE NAVARRA

	TOTAL	Sexo		Edad					Situación administrativa	
		Hombres	Mujeres	Hasta 29 años	De 30 a 39 años	De 40 a 49 años	De 50 a 59 años	60 o más años	Activo en la universidad	Otras Situaciones
		<b>Total Personal de Administración y Servicios (PAS)</b>	<b>494</b>	<b>190</b>	<b>304</b>	<b>7</b>	<b>175</b>	<b>259</b>	<b>51</b>	<b>2</b>
<b>Personal Funcionario</b>	<b>365</b>	<b>146</b>	<b>219</b>	<b>5</b>	<b>119</b>	<b>199</b>	<b>41</b>	<b>1</b>	<b>365</b>	<b>0</b>
<b>Grupo Profesional</b>										
Grupo A	111	56	55	1	28	71	10	1	111	-
Subgrupo A1	48	28	20	1	13	25	8	1	48	-
Subgrupo A2	63	28	35	-	15	46	2	-	63	-
Grupo B	-	-	-	-	-	-	-	-	-	-
Grupo C	225	74	151	4	84	111	26	-	225	-
Subgrupo C1	117	48	69	2	35	69	11	-	117	-
Subgrupo C2	108	26	82	2	49	42	15	-	108	-
Otras sin requisito de titulación	29	16	13	-	7	17	5	-	29	-
<b>Personal Contratado</b>	<b>129</b>	<b>44</b>	<b>85</b>	<b>2</b>	<b>56</b>	<b>60</b>	<b>10</b>	<b>1</b>	<b>80</b>	<b>49</b>
<b>Tipo de contrato <sup>(1)</sup></b>										
Nivel A	13	4	9	-	4	8	1	-	9	4
Nivel B	18	8	10	1	10	6	1	-	11	7
Nivel C	16	9	7	1	5	7	3	-	12	4
Nivel D	69	19	50	-	32	32	4	1	43	26
Nivel E	13	4	9	-	5	7	1	-	5	8

	Sexo y Edad									
	Hombres					Mujeres				
	Hasta 29 años	De 30 a 39 años	De 40 a 49 años	De 50 a 59 años	60 o más años	Hasta 29 años	De 30 a 39 años	De 40 a 49 años	De 50 a 59 años	60 o más años
<b>Total Personal de Administración y Servicios (PAS)</b>	<b>5</b>	<b>81</b>	<b>90</b>	<b>13</b>	<b>1</b>	<b>2</b>	<b>94</b>	<b>169</b>	<b>38</b>	<b>1</b>
<b>Personal Funcionario</b>	<b>3</b>	<b>56</b>	<b>75</b>	<b>11</b>	<b>1</b>	<b>2</b>	<b>63</b>	<b>124</b>	<b>30</b>	<b>0</b>
<b>Grupo Profesional</b>										
Grupo A	1	15	34	5	1	-	13	37	5	-
Subgrupo A1	1	8	13	5	1	-	5	12	3	-
Subgrupo A2	-	7	21	-	-	-	8	25	2	-
Grupo B	-	-	-	-	-	-	-	-	-	-
Grupo C	2	37	29	6	-	2	47	82	20	-
Subgrupo C1	2	21	20	5	-	-	14	49	6	-
Subgrupo C2	-	16	9	1	-	2	33	33	14	-
Otras sin requisito de titulación	-	4	12	-	-	-	3	5	5	-
<b>Personal Contratado</b>	<b>2</b>	<b>25</b>	<b>15</b>	<b>2</b>	<b>0</b>	<b>0</b>	<b>31</b>	<b>45</b>	<b>8</b>	<b>1</b>
<b>Tipo de contrato <sup>(1)</sup></b>										
Nivel A	-	-	3	1	-	-	4	5	-	-
Nivel B	1	7	-	-	-	-	3	6	1	-
Nivel C	1	3	4	1	-	-	2	3	2	-
Nivel D	-	13	6	-	-	-	19	26	4	1
Nivel E	-	2	2	-	-	-	3	5	1	-

(1) La categoría profesional del Personal Contratado Laboral se ha distribuido en función de los grupos que indica el Estatuto de Personal al Servicio de las Administraciones Públicas de Navarra.

UNIVERSIDAD PÚBLICA DE NAVARRA . INDICES BÁSICOS. SEXO Y EDAD.

	Estimación media de la edad (%)			Distribución por sexo (%)		Distribución por categorías
	Total	Hombres	Mujeres	Hombres	Mujeres	
<b>Total Personal de Administración y Servicios (PAS)</b>	<b>42,3</b>	<b>41,0</b>	<b>43,1</b>	<b>38,5</b>	<b>61,5</b>	
PAS Funcionario	42,7	41,7	43,3	40,0	60,0	73,9
PAS Contratado	41,3	39,0	42,5	34,1	65,9	26,1
<b>Personal Funcionario</b>						
<b>Grupo Profesional</b>						
<i>Grupo A</i>	43,4	43,2	43,5	50,5	49,5	30,4
Subgrupo A1	44,0	43,9	44,0	58,3	41,7	13,2
Subgrupo A2	42,9	42,5	43,3	44,4	55,6	17,3
<i>Grupo B</i>	-	-	-	-	-	-
<i>Grupo C</i>	42,1	40,3	43,0	32,9	67,1	61,6
Subgrupo C1	42,6	40,9	43,8	41,0	59,0	32,1
Subgrupo C2	41,5	39,2	42,2	24,1	75,9	29,6
<i>Otras sin requisito de titulación</i>	44,3	42,5	46,5	55,2	44,8	7,9
<b>Personal Contratado</b>						
<b>Tipo de contrato</b>						
Nivel A	42,7	47,5	40,6	30,8	69,2	10,1
Nivel B	39,0	34,0	43,0	44,4	55,6	14,0
Nivel C	42,6	40,8	45,0	56,3	43,8	12,4
Nivel D	41,2	38,2	42,4	27,5	72,5	53,5
Nivel E	41,9	40,0	42,8	30,8	69,2	10,1

**ESTADÍSTICA DE PERSONAL AL SERVICIO DE LAS UNIVERSIDADES. PAS Curso 2008-09**
**UNIVERSIDAD REY JUAN CARLOS**

	TOTAL	Sexo		Edad					Situación administrativa	
		Hombres	Mujeres	Hasta 29 años	De 30 a 39 años	De 40 a 49 años	De 50 a 59 años	60 o más años	Activo en la universidad	Otras Situaciones
<b>Total Personal de Administración y Servicios (PAS)</b>	<b>535</b>	<b>214</b>	<b>321</b>	<b>37</b>	<b>208</b>	<b>192</b>	<b>75</b>	<b>23</b>	<b>531</b>	<b>4</b>
<b>Personal Funcionario</b>	<b>455</b>	<b>179</b>	<b>276</b>	<b>25</b>	<b>184</b>	<b>170</b>	<b>63</b>	<b>13</b>	<b>451</b>	<b>4</b>
<b>Grupo Profesional</b>										
Grupo A	128	58	70	-	38	62	23	5	126	2
Subgrupo A1	54	26	28	-	7	30	13	4	53	1
Subgrupo A2	74	32	42	-	31	32	10	1	73	1
Grupo B	-	-	-	-	-	-	-	-	-	-
Grupo C	327	121	206	25	146	108	40	8	325	2
Subgrupo C1	219	81	138	9	101	76	27	6	217	2
Subgrupo C2	108	40	68	16	45	32	13	2	108	-
Otras sin requisito de titulación	-	-	-	-	-	-	-	-	-	-
<b>Personal Contratado</b>	<b>80</b>	<b>35</b>	<b>45</b>	<b>12</b>	<b>24</b>	<b>22</b>	<b>12</b>	<b>10</b>	<b>80</b>	<b>0</b>
<b>Tipo de contrato <sup>(1)</sup></b>										
Grupo A	16	13	3	3	4	3	3	3	16	-
Grupo B	7	1	6	-	2	2	2	1	7	-
Grupo C	33	14	19	2	10	10	5	6	33	-
Grupo D	24	7	17	7	8	7	2	-	24	-

	Sexo y Edad									
	Hombres					Mujeres				
	Hasta 29 años	De 30 a 39 años	De 40 a 49 años	De 50 a 59 años	60 o más años	Hasta 29 años	De 30 a 39 años	De 40 a 49 años	De 50 a 59 años	60 o más años
<b>Total Personal de Administración y Servicios (PAS)</b>	<b>13</b>	<b>89</b>	<b>73</b>	<b>28</b>	<b>11</b>	<b>24</b>	<b>119</b>	<b>119</b>	<b>47</b>	<b>12</b>
<b>Personal Funcionario</b>	<b>9</b>	<b>80</b>	<b>62</b>	<b>24</b>	<b>4</b>	<b>16</b>	<b>104</b>	<b>108</b>	<b>39</b>	<b>9</b>
<b>Grupo Profesional</b>										
Grupo A	-	21	22	11	4	-	17	40	12	1
Subgrupo A1	-	4	12	6	4	-	3	18	7	-
Subgrupo A2	-	17	10	5	-	-	14	22	5	1
Grupo B	-	-	-	-	-	-	-	-	-	-
Grupo C	9	59	40	13	-	16	87	68	27	8
Subgrupo C1	2	41	28	10	-	7	60	48	17	6
Subgrupo C2	7	18	12	3	-	9	27	20	10	2
Otras sin requisito de titulación	-	-	-	-	-	-	-	-	-	-
<b>Personal Contratado</b>	<b>4</b>	<b>9</b>	<b>11</b>	<b>4</b>	<b>7</b>	<b>8</b>	<b>15</b>	<b>11</b>	<b>8</b>	<b>3</b>
<b>Tipo de contrato <sup>(1)</sup></b>										
Grupo A	2	4	2	3	2	1	-	1	-	1
Grupo B	-	1	-	-	-	-	1	2	2	1
Grupo C	1	2	5	1	5	1	8	5	4	1
Grupo D	1	2	4	-	-	6	6	3	2	-

(1) La categoría profesional del Personal Contratado Laboral se ha distribuido en función de los grupos que indica el II Convenio Colectivo del Personal Laboral de la Admón. y Servicios de las U. Públicas de la Comunidad de Madrid.

UNIVERSIDAD REY JUAN CARLOS . INDICES BÁSICOS. SEXO Y EDAD.

	Estimación media de la edad (%)			Distribución por sexo (%)		Distribución por categorías
	Total	Hombres	Mujeres	Hombres	Mujeres	
<b>Total Personal de Administración y Servicios (PAS)</b>	<b>42,0</b>	<b>42,0</b>	<b>42,1</b>	<b>40,0</b>	<b>60,0</b>	
PAS Funcionario	41,9	41,4	42,2	39,3	60,7	85,0
PAS Contratado	43,1	45,1	41,4	43,8	56,3	15,0
<b>Personal Funcionario</b>						
<b>Grupo Profesional</b>						
<i>Grupo A</i>	44,5	44,5	44,5	45,3	54,7	28,1
Subgrupo A1	47,4	48,5	46,4	48,1	51,9	11,9
Subgrupo A2	42,4	41,3	43,3	43,2	56,8	16,3
<i>Grupo B</i>	-	-	-	-	-	-
<i>Grupo C</i>	40,8	39,9	41,4	37,0	63,0	71,9
Subgrupo C1	41,4	40,7	41,8	37,0	63,0	48,1
Subgrupo C2	39,7	38,1	40,6	37,0	63,0	23,7
<i>Otras sin requisito de titulación</i>	-	-	-	-	-	-
<b>Personal Contratado</b>						
<b>Tipo de contrato</b>						
Grupo A	44,4	44,2	45,0	81,3	18,8	20,0
Grupo B	47,6	35,0	49,7	14,3	85,7	8,8
Grupo C	45,7	49,4	42,9	42,4	57,6	41,3
Grupo D	37,3	39,6	36,3	29,2	70,8	30,0



UNIVERSITAT ROVIRA I VIRGILI

	TOTAL	Sexo		Edad					Situación administrativa	
		Hombres	Mujeres	Hasta 29 años	De 30 a 39 años	De 40 a 49 años	De 50 a 59 años	60 o más años	Activo en la universidad	Otras Situaciones
		<b>Total Personal de Administración y Servicios (PAS)</b>	<b>693</b>	<b>224</b>	<b>469</b>	<b>100</b>	<b>282</b>	<b>233</b>	<b>63</b>	<b>15</b>
<b>Personal Funcionario</b>	<b>326</b>	<b>57</b>	<b>269</b>	<b>31</b>	<b>107</b>	<b>145</b>	<b>32</b>	<b>11</b>	<b>314</b>	<b>12</b>
<i>Grupo Profesional</i>										
Grupo A	77	15	62	2	26	36	10	3	75	2
Subgrupo A1	8	3	5	-	-	2	5	1	8	-
Subgrupo A2	69	12	57	2	26	34	5	2	67	2
Grupo B	-	-	-	-	-	-	-	-	-	-
Grupo C	226	31	195	27	76	96	20	7	216	10
Subgrupo C1	130	20	110	-	38	71	16	5	121	9
Subgrupo C2	96	11	85	27	38	25	4	2	95	1
Otras sin requisito de titulación	23	11	12	2	5	13	2	1	23	-
<b>Personal Contratado</b>	<b>367</b>	<b>167</b>	<b>200</b>	<b>69</b>	<b>175</b>	<b>88</b>	<b>31</b>	<b>4</b>	<b>366</b>	<b>1</b>
<i>Tipo de contrato <sup>(1)</sup></i>										
Grupo I	137	56	81	14	77	35	9	2	136	1
Grupo II	84	47	37	17	37	20	8	2	84	-
Grupo III	113	49	64	33	50	21	9	-	113	-
Grupo IV	19	7	12	5	4	7	3	-	19	-
Alta Dirección	14	8	6	-	7	5	2	-	14	-

	Sexo y Edad									
	Hombres					Mujeres				
	Hasta 29 años	De 30 a 39 años	De 40 a 49 años	De 50 a 59 años	60 o más años	Hasta 29 años	De 30 a 39 años	De 40 a 49 años	De 50 a 59 años	60 o más años
<b>Total Personal de Administración y Servicios (PAS)</b>	<b>27</b>	<b>96</b>	<b>76</b>	<b>21</b>	<b>4</b>	<b>73</b>	<b>186</b>	<b>157</b>	<b>42</b>	<b>11</b>
<b>Personal Funcionario</b>	<b>3</b>	<b>22</b>	<b>25</b>	<b>6</b>	<b>1</b>	<b>28</b>	<b>85</b>	<b>120</b>	<b>26</b>	<b>10</b>
<i>Grupo Profesional</i>										
Grupo A	-	6	5	4	-	2	20	31	6	3
Subgrupo A1	-	-	1	2	-	-	-	1	3	1
Subgrupo A2	-	6	4	2	-	2	20	30	3	2
Grupo B	-	-	-	-	-	-	-	-	-	-
Grupo C	3	14	14	-	-	24	62	82	20	7
Subgrupo C1	-	9	11	-	-	-	29	60	16	5
Subgrupo C2	3	5	3	-	-	24	33	22	4	2
Otras sin requisito de titulación	-	2	6	2	1	2	3	7	-	-
<b>Personal Contratado</b>	<b>24</b>	<b>74</b>	<b>51</b>	<b>15</b>	<b>3</b>	<b>45</b>	<b>101</b>	<b>37</b>	<b>16</b>	<b>1</b>
<i>Tipo de contrato <sup>(1)</sup></i>										
Grupo I	5	27	20	3	1	9	50	15	6	1
Grupo II	10	16	15	4	2	7	21	5	4	-
Grupo III	8	28	8	5	-	25	22	13	4	-
Grupo IV	1	-	5	1	-	4	4	2	2	-
Alta Dirección	-	3	3	2	-	-	4	2	-	-

(1) La categoría profesional del Personal Contratado Laboral se ha distribuido en función de los grupos que indica el IV Conveni Col·lectiu de Treball d'àmbit de Catalunya de les U. Públiques Catalanes.

UNIVERSITAT ROVIRA I VIRGILI . INDICES BÁSICOS. SEXO Y EDAD.

	Estimación media de la edad (%)			Distribución por sexo (%)		Distribución por categorías
	Total	Hombres	Mujeres	Hombres	Mujeres	
<b>Total Personal de Administración y Servicios (PAS)</b>	<b>39,6</b>	<b>39,8</b>	<b>39,6</b>	<b>32,3</b>	<b>67,7</b>	
PAS Funcionario	41,6	41,6	41,6	17,5	82,5	47,0
PAS Contratado	37,9	39,2	36,8	45,5	54,5	53,0
<b>Personal Funcionario</b>						
<b>Grupo Profesional</b>						
<i>Grupo A</i>	43,2	43,7	43,0	19,5	80,5	23,6
Subgrupo A1	53,5	51,7	54,6	37,5	62,5	2,5
Subgrupo A2	42,0	41,7	42,0	17,4	82,6	21,2
<i>Grupo B</i>	-	-	-	-	-	-
<i>Grupo C</i>	40,9	38,7	41,3	13,7	86,3	69,3
Subgrupo C1	44,0	40,5	44,6	15,4	84,6	39,9
Subgrupo C2	36,8	35,5	36,9	11,5	88,5	29,4
<i>Otras sin requisito de titulación</i>	42,9	46,6	39,5	47,8	52,2	7,1
<b>Personal Contratado</b>						
<b>Tipo de contrato</b>						
Grupo I	38,5	39,4	37,8	40,9	59,1	37,3
Grupo II	38,3	39,4	37,0	56,0	44,0	22,9
Grupo III	36,1	37,4	35,2	43,4	56,6	30,8
Grupo IV	39,7	43,9	37,3	36,8	63,2	5,2
Alta Dirección	41,4	43,8	38,3	57,1	42,9	3,8

**ESTADÍSTICA DE PERSONAL AL SERVICIO DE LAS UNIVERSIDADES. PAS Curso 2008-09**
**UNIVERSIDAD DE SALAMANCA**

	TOTAL	Sexo		Edad					Situación administrativa	
		Hombres	Mujeres	Hasta 29 años	De 30 a 39 años	De 40 a 49 años	De 50 a 59 años	60 o más años	Activo en la universidad	Otras Situaciones
<b>Total Personal de Administración y Servicios (PAS)</b>	<b>1.101</b>	<b>462</b>	<b>639</b>	<b>4</b>	<b>176</b>	<b>557</b>	<b>300</b>	<b>64</b>	<b>1.076</b>	<b>25</b>
<b>Personal Funcionario</b>	<b>604</b>	<b>188</b>	<b>416</b>	<b>0</b>	<b>76</b>	<b>335</b>	<b>162</b>	<b>31</b>	<b>579</b>	<b>25</b>
<b>Grupo Profesional</b>										
Grupo A	91	36	55	-	8	58	22	3	87	4
Subgrupo A1	7	3	4	-	-	3	3	1	7	-
Subgrupo A2	84	33	51	-	8	55	19	2	80	4
Grupo B	-	-	-	-	-	-	-	-	-	-
Grupo C	511	151	360	-	68	276	139	28	490	21
Subgrupo C1	310	101	209	-	40	196	64	10	294	16
Subgrupo C2	201	50	151	-	28	80	75	18	196	5
Otras sin requisito de titulación	2	1	1	-	-	1	1	-	2	-
<b>Personal Contratado</b>	<b>497</b>	<b>274</b>	<b>223</b>	<b>4</b>	<b>100</b>	<b>222</b>	<b>138</b>	<b>33</b>	<b>497</b>	<b>0</b>
<b>Tipo de contrato <sup>(1)</sup></b>										
Grupo I	51	33	18	-	7	18	24	2	51	-
Grupo II	53	29	24	1	22	17	12	1	53	-
Grupo III	124	87	37	1	27	58	30	8	124	-
Grupo IV	269	125	144	2	44	129	72	22	269	-

	Sexo y Edad									
	Hombres					Mujeres				
	Hasta 29 años	De 30 a 39 años	De 40 a 49 años	De 50 a 59 años	60 o más años	Hasta 29 años	De 30 a 39 años	De 40 a 49 años	De 50 a 59 años	60 o más años
<b>Total Personal de Administración y Servicios (PAS)</b>	<b>4</b>	<b>81</b>	<b>227</b>	<b>128</b>	<b>22</b>	<b>0</b>	<b>95</b>	<b>330</b>	<b>172</b>	<b>42</b>
<b>Personal Funcionario</b>	<b>0</b>	<b>24</b>	<b>111</b>	<b>46</b>	<b>7</b>	<b>0</b>	<b>52</b>	<b>224</b>	<b>116</b>	<b>24</b>
<b>Grupo Profesional</b>										
Grupo A	-	3	22	9	2	-	5	36	13	1
Subgrupo A1	-	-	2	1	-	-	-	1	2	1
Subgrupo A2	-	3	20	8	2	-	5	35	11	-
Grupo B	-	-	-	-	-	-	-	-	-	-
Grupo C	-	21	88	37	5	-	47	188	102	23
Subgrupo C1	-	13	64	22	2	-	27	132	42	8
Subgrupo C2	-	8	24	15	3	-	20	56	60	15
Otras sin requisito de titulación	-	-	1	-	-	-	-	-	1	-
<b>Personal Contratado</b>	<b>4</b>	<b>57</b>	<b>116</b>	<b>82</b>	<b>15</b>	<b>0</b>	<b>43</b>	<b>106</b>	<b>56</b>	<b>18</b>
<b>Tipo de contrato <sup>(1)</sup></b>										
Grupo I	-	4	12	16	1	-	3	6	8	1
Grupo II	1	11	8	9	-	-	11	9	3	1
Grupo III	1	18	42	21	5	-	9	16	9	3
Grupo IV	2	24	54	36	9	-	20	75	36	13

(1) La categoría profesional del Personal Contratado Laboral se ha distribuido en función de los grupos que indica la Administración General de la Comunidad de Castilla y León y Organismos Autónomos dependientes de Esta.

UNIVERSIDAD DE SALAMANCA . INDICES BÁSICOS. SEXO Y EDAD.

	Estimación media de la edad (%)			Distribución por sexo (%)		Distribución por categorías
	Total	Hombres	Mujeres	Hombres	Mujeres	
<b>Total Personal de Administración y Servicios (PAS)</b>	<b>47,1</b>	<b>46,7</b>	<b>47,4</b>	<b>42,0</b>	<b>58,0</b>	
PAS Funcionario	47,3	46,8	47,6	31,1	68,9	54,9
PAS Contratado	46,8	46,6	47,0	55,1	44,9	45,1
<b>Personal Funcionario</b>						
<b>Grupo Profesional</b>						
<i>Grupo A</i>	47,1	47,7	46,8	39,6	60,4	15,1
Subgrupo A1	51,9	48,3	54,5	42,9	57,1	1,2
Subgrupo A2	46,7	47,6	46,2	39,3	60,7	13,9
<i>Grupo B</i>	-	-	-	-	-	-
<i>Grupo C</i>	47,4	46,7	47,7	29,5	70,5	84,6
Subgrupo C1	46,4	46,2	46,4	32,6	67,4	51,3
Subgrupo C2	49,0	47,5	49,4	24,9	75,1	33,3
<i>Otras sin requisito de titulación</i>	50,0	45,0	55,0	50,0	50,0	0,3
<b>Personal Contratado</b>						
<b>Tipo de contrato</b>						
Grupo I	49,0	49,2	48,8	64,7	35,3	10,3
Grupo II	43,1	43,7	42,4	54,7	45,3	10,7
Grupo III	46,3	46,2	46,5	70,2	29,8	24,9
Grupo IV	47,4	47,0	47,7	46,5	53,5	54,1

UNIVERSIDAD DE SANTIAGO DE COMPOSTELA

	TOTAL	Sexo		Edad					Situación administrativa	
		Hombres	Mujeres	Hasta 29 años	De 30 a 39 años	De 40 a 49 años	De 50 a 59 años	60 o más años	Activo en la universidad	Otras Situaciones
<b>Total Personal de Administración y Servicios (PAS)</b>	<b>1.156</b>	<b>492</b>	<b>664</b>	<b>21</b>	<b>199</b>	<b>522</b>	<b>331</b>	<b>83</b>	<b>1.156</b>	<b>0</b>
<b>Personal Funcionario</b>	<b>631</b>	<b>193</b>	<b>438</b>	<b>16</b>	<b>107</b>	<b>288</b>	<b>173</b>	<b>47</b>	<b>631</b>	<b>0</b>
<i>Grupo Profesional</i>										
Grupo A	135	38	97	2	16	64	45	8	135	-
Subgrupo A1	47	16	31	1	7	16	21	2	47	-
Subgrupo A2	88	22	66	1	9	48	24	6	88	-
Grupo B	-	-	-	-	-	-	-	-	-	-
Grupo C	496	155	341	14	91	224	128	39	496	-
Subgrupo C1	363	125	238	3	29	178	118	35	363	-
Subgrupo C2	133	30	103	11	62	46	10	4	133	-
Otras sin requisito de titulación	-	-	-	-	-	-	-	-	-	-
<b>Personal Contratado</b>	<b>525</b>	<b>299</b>	<b>226</b>	<b>5</b>	<b>92</b>	<b>234</b>	<b>158</b>	<b>36</b>	<b>525</b>	<b>0</b>
<i>Tipo de contrato <sup>(1)</sup></i>										
Grupo I	74	47	27	2	13	39	15	5	74	-
Grupo II	30	18	12	2	9	6	12	1	30	-
Grupo III	173	113	60	-	39	76	47	11	173	-
Grupo IV.1	232	114	118	1	31	107	76	17	232	-
Grupo IV.2	16	7	9	-	-	6	8	2	16	-

	Sexo y Edad									
	Hombres					Mujeres				
	Hasta 29 años	De 30 a 39 años	De 40 a 49 años	De 50 a 59 años	60 o más años	Hasta 29 años	De 30 a 39 años	De 40 a 49 años	De 50 a 59 años	60 o más años
<b>Total Personal de Administración y Servicios (PAS)</b>	<b>6</b>	<b>77</b>	<b>227</b>	<b>150</b>	<b>32</b>	<b>15</b>	<b>122</b>	<b>295</b>	<b>181</b>	<b>51</b>
<b>Personal Funcionario</b>	<b>4</b>	<b>27</b>	<b>93</b>	<b>57</b>	<b>12</b>	<b>12</b>	<b>80</b>	<b>195</b>	<b>116</b>	<b>35</b>
<i>Grupo Profesional</i>										
Grupo A	-	2	16	19	1	2	14	48	26	7
Subgrupo A1	-	2	5	9	-	1	5	11	12	2
Subgrupo A2	-	-	11	10	1	1	9	37	14	5
Grupo B	-	-	-	-	-	-	-	-	-	-
Grupo C	4	25	77	38	11	10	66	147	90	28
Subgrupo C1	1	11	68	36	9	2	18	110	82	26
Subgrupo C2	3	14	9	2	2	8	48	37	8	2
Otras sin requisito de titulación	-	-	-	-	-	-	-	-	-	-
<b>Personal Contratado</b>	<b>2</b>	<b>50</b>	<b>134</b>	<b>93</b>	<b>20</b>	<b>3</b>	<b>42</b>	<b>100</b>	<b>65</b>	<b>16</b>
<i>Tipo de contrato <sup>(1)</sup></i>										
Grupo I	-	10	26	8	3	2	3	13	7	2
Grupo II	2	5	4	6	1	-	4	2	6	-
Grupo III	-	20	49	37	7	-	19	27	10	4
Grupo IV.1	-	15	53	37	9	1	16	54	39	8
Grupo IV.2	-	-	2	5	-	-	-	4	3	2

(1) La categoría profesional del Personal Contratado Laboral se ha distribuido en función de los grupos que indica el Convenio Colectivo para el Personal Laboral de la U. de Santiago de Compostela.

UNIVERSIDAD DE SANTIAGO DE COMPOSTELA . INDICES BÁSICOS. SEXO Y EDAD.

	Estimación media de la edad (%)			Distribución por sexo (%)		Distribución por categorías
	Total	Hombres	Mujeres	Hombres	Mujeres	
<b>Total Personal de Administración y Servicios (PAS)</b>	<b>47,1</b>	<b>47,4</b>	<b>46,9</b>	<b>42,6</b>	<b>57,4</b>	
PAS Funcionario	46,9	47,3	46,8	30,6	69,4	54,6
PAS Contratado	47,3	47,5	47,1	57,0	43,0	45,4
<b>Personal Funcionario</b>						
<b>Grupo Profesional</b>						
<i>Grupo A</i>	47,9	49,9	47,2	28,1	71,9	21,4
Subgrupo A1	48,4	49,4	47,8	34,0	66,0	7,4
Subgrupo A2	47,7	50,4	46,8	25,0	75,0	13,9
<i>Grupo B</i>	-	-	-	-	-	-
<i>Grupo C</i>	46,7	46,7	46,7	31,3	68,8	78,6
Subgrupo C1	49,0	48,2	49,5	34,4	65,6	57,5
Subgrupo C2	40,1	40,4	40,1	22,6	77,4	21,1
<i>Otras sin requisito de titulación</i>	-	-	-	-	-	-
<b>Personal Contratado</b>						
<b>Tipo de contrato</b>						
Grupo I	46,0	45,7	46,5	63,5	36,5	14,1
Grupo II	45,4	44,6	46,7	60,0	40,0	5,7
Grupo III	46,6	47,6	44,7	65,3	34,7	33,0
Grupo IV.1	48,2	48,4	48,0	49,1	50,9	44,2
Grupo IV.2	52,3	52,1	52,3	43,8	56,3	3,0

UNIVERSIDAD DE SEVILLA

	TOTAL	Sexo		Edad					Situación administrativa	
		Hombres	Mujeres	Hasta 29 años	De 30 a 39 años	De 40 a 49 años	De 50 a 59 años	60 o más años	Activo en la universidad	Otras Situaciones
<b>Total Personal de Administración y Servicios (PAS)</b>	<b>2.339</b>	<b>988</b>	<b>1.351</b>	<b>31</b>	<b>404</b>	<b>1.223</b>	<b>561</b>	<b>120</b>	<b>2.310</b>	<b>29</b>
<b>Personal Funcionario</b>	<b>1.119</b>	<b>306</b>	<b>813</b>	<b>7</b>	<b>197</b>	<b>608</b>	<b>254</b>	<b>53</b>	<b>1.107</b>	<b>12</b>
<i>Grupo Profesional</i>										
Grupo A	226	83	143	2	16	130	66	12	225	1
Subgrupo A1	54	26	28	1	-	24	26	3	54	-
Subgrupo A2	172	57	115	1	16	106	40	9	171	1
Grupo B	-	-	-	-	-	-	-	-	-	-
Grupo C	891	221	670	5	181	477	187	41	880	11
Subgrupo C1	603	151	452	-	67	349	151	36	596	7
Subgrupo C2	288	70	218	5	114	128	36	5	284	4
Otras sin requisito de titulación	2	2	-	-	-	1	1	-	2	-
<b>Personal Contratado</b>	<b>1.220</b>	<b>682</b>	<b>538</b>	<b>24</b>	<b>207</b>	<b>615</b>	<b>307</b>	<b>67</b>	<b>1.203</b>	<b>17</b>
<i>Tipo de contrato <sup>(1)</sup></i>										
Grupo I	99	44	55	2	18	50	27	2	98	1
Grupo II	98	68	30	1	21	51	18	7	96	2
Grupo III	544	388	156	8	78	304	132	22	540	4
Grupo IV	479	182	297	13	90	210	130	36	469	10

	Sexo y Edad									
	Hombres					Mujeres				
	Hasta 29 años	De 30 a 39 años	De 40 a 49 años	De 50 a 59 años	60 o más años	Hasta 29 años	De 30 a 39 años	De 40 a 49 años	De 50 a 59 años	60 o más años
<b>Total Personal de Administración y Servicios (PAS)</b>	<b>18</b>	<b>168</b>	<b>537</b>	<b>219</b>	<b>46</b>	<b>13</b>	<b>236</b>	<b>686</b>	<b>342</b>	<b>74</b>
<b>Personal Funcionario</b>	<b>4</b>	<b>51</b>	<b>175</b>	<b>64</b>	<b>12</b>	<b>3</b>	<b>146</b>	<b>433</b>	<b>190</b>	<b>41</b>
<i>Grupo Profesional</i>										
Grupo A	2	3	48	25	5	-	13	82	41	7
Subgrupo A1	1	-	10	13	2	-	-	14	13	1
Subgrupo A2	1	3	38	12	3	-	13	68	28	6
Grupo B	-	-	-	-	-	-	-	-	-	-
Grupo C	2	48	126	38	7	3	133	351	149	34
Subgrupo C1	-	13	98	34	6	-	54	251	117	30
Subgrupo C2	2	35	28	4	1	3	79	100	32	4
Otras sin requisito de titulación	-	-	1	1	-	-	-	-	-	-
<b>Personal Contratado</b>	<b>14</b>	<b>117</b>	<b>362</b>	<b>155</b>	<b>34</b>	<b>10</b>	<b>90</b>	<b>253</b>	<b>152</b>	<b>33</b>
<i>Tipo de contrato <sup>(1)</sup></i>										
Grupo I	2	5	23	12	2	-	13	27	15	-
Grupo II	-	10	37	14	7	1	11	14	4	-
Grupo III	4	55	216	96	17	4	23	88	36	5
Grupo IV	8	47	86	33	8	5	43	124	97	28

(1) La categoría profesional del Personal Contratado Laboral se ha distribuido en función de los grupos que indica el IV Convenio Colectivo para el Personal Laboral de las U. Públicas de Andalucía

UNIVERSIDAD DE SEVILLA . INDICES BÁSICOS. SEXO Y EDAD.

	Estimación media de la edad (%)			Distribución por sexo (%)		Distribución por categorías
	Total	Hombres	Mujeres	Hombres	Mujeres	
<b>Total Personal de Administración y Servicios (PAS)</b>	<b>46,4</b>	<b>46,0</b>	<b>46,6</b>	<b>42,2</b>	<b>57,8</b>	
PAS Funcionario	46,2	45,9	46,4	27,3	72,7	47,8
PAS Contratado	46,5	46,1	46,9	55,9	44,1	52,2
<b>Personal Funcionario</b>						
<b>Grupo Profesional</b>						
<i>Grupo A</i>	48,0	48,3	47,8	36,7	63,3	20,2
Subgrupo A1	50,5	50,7	50,3	48,1	51,9	4,8
Subgrupo A2	47,2	47,2	47,2	33,1	66,9	15,4
<i>Grupo B</i>	-	-	-	-	-	-
<i>Grupo C</i>	45,8	45,0	46,1	24,8	75,2	79,6
Subgrupo C1	47,5	47,1	47,6	25,0	75,0	53,9
Subgrupo C2	42,3	40,3	42,9	24,3	75,7	25,7
<i>Otras sin requisito de titulación</i>	50,0	50,0	-	100,0	-	0,2
<b>Personal Contratado</b>						
<b>Tipo de contrato</b>						
Grupo I	45,9	46,6	45,4	44,4	55,6	8,1
Grupo II	45,8	47,4	42,1	69,4	30,6	8,0
Grupo III	46,5	46,7	45,9	71,3	28,7	44,6
Grupo IV	46,7	44,2	48,2	38,0	62,0	39,3



UNIVERSITAT DE VALÈNCIA ( ESTUDI GENERAL )

	TOTAL	Sexo		Edad					Situación administrativa	
		Hombres	Mujeres	Hasta 29 años	De 30 a 39 años	De 40 a 49 años	De 50 a 59 años	60 o más años	Activo en la universidad	Otras Situaciones
<b>Total Personal de Administración y Servicios (PAS)</b>	<b>1.638</b>	<b>574</b>	<b>1.064</b>	<b>13</b>	<b>289</b>	<b>816</b>	<b>411</b>	<b>109</b>	<b>1.626</b>	<b>12</b>
<b>Personal Funcionario</b>	<b>1.486</b>	<b>492</b>	<b>994</b>	<b>10</b>	<b>273</b>	<b>767</b>	<b>357</b>	<b>79</b>	<b>1.474</b>	<b>12</b>
<i>Grupo Profesional</i>										
Grupo A	303	128	175	5	71	133	77	17	301	2
Subgrupo A1	145	68	77	4	35	61	36	9	143	2
Subgrupo A2	158	60	98	1	36	72	41	8	158	-
Grupo B	-	-	-	-	-	-	-	-	-	-
Grupo C	1.177	360	817	5	202	634	277	59	1.167	10
Subgrupo C1	883	242	641	4	147	465	225	42	875	8
Subgrupo C2	294	118	176	1	55	169	52	17	292	2
Otras sin requisito de titulación	6	4	2	-	-	-	3	3	6	-
<b>Personal Contratado</b>	<b>152</b>	<b>82</b>	<b>70</b>	<b>3</b>	<b>16</b>	<b>49</b>	<b>54</b>	<b>30</b>	<b>152</b>	<b>0</b>
<i>Tipo de contrato <sup>(1)</sup></i>										
Grupo A	2	2	-	-	-	-	-	2	2	-
Grupo B	3	3	-	-	-	-	2	1	3	-
Grupo C	56	43	13	3	5	25	18	5	56	-
Grupo D	38	19	19	-	8	14	11	5	38	-
Grupo E	53	15	38	-	3	10	23	17	53	-

	Sexo y Edad									
	Hombres					Mujeres				
	Hasta 29 años	De 30 a 39 años	De 40 a 49 años	De 50 a 59 años	60 o más años	Hasta 29 años	De 30 a 39 años	De 40 a 49 años	De 50 a 59 años	60 o más años
<b>Total Personal de Administración y Servicios (PAS)</b>	<b>7</b>	<b>108</b>	<b>299</b>	<b>127</b>	<b>33</b>	<b>6</b>	<b>181</b>	<b>517</b>	<b>284</b>	<b>76</b>
<b>Personal Funcionario</b>	<b>6</b>	<b>99</b>	<b>270</b>	<b>96</b>	<b>21</b>	<b>4</b>	<b>174</b>	<b>497</b>	<b>261</b>	<b>58</b>
<i>Grupo Profesional</i>										
Grupo A	1	31	59	30	7	4	40	74	47	10
Subgrupo A1	1	16	32	15	4	3	19	29	21	5
Subgrupo A2	-	15	27	15	3	1	21	45	26	5
Grupo B	-	-	-	-	-	-	-	-	-	-
Grupo C	5	68	211	64	12	-	134	423	213	47
Subgrupo C1	4	48	137	47	6	-	99	328	178	36
Subgrupo C2	1	20	74	17	6	-	35	95	35	11
Otras sin requisito de titulación	-	-	-	2	2	-	-	-	1	1
<b>Personal Contratado</b>	<b>1</b>	<b>9</b>	<b>29</b>	<b>31</b>	<b>12</b>	<b>2</b>	<b>7</b>	<b>20</b>	<b>23</b>	<b>18</b>
<i>Tipo de contrato <sup>(1)</sup></i>										
Grupo A	-	-	-	-	2	-	-	-	-	-
Grupo B	-	-	-	2	1	-	-	-	-	-
Grupo C	1	3	17	17	5	2	2	8	1	-
Grupo D	-	5	7	7	-	-	3	7	4	5
Grupo E	-	1	5	5	4	-	2	5	18	13

(1) La categoría profesional del Personal Contratado Laboral se ha distribuido en función de los grupos que indica el II Convenio Colectivo del PAS Laboral en las Universidades Públicas Valencianas.

UNIVERSITAT DE VALÈNCIA ( ESTUDI GENERAL ) . INDICES BÁSICOS. SEXO Y EDAD.

	Estimación media de la edad (%)			Distribución por sexo (%)		Distribución por categorías
	Total	Hombres	Mujeres	Hombres	Mujeres	
<b>Total Personal de Administración y Servicios (PAS)</b>	<b>46,8</b>	<b>46,1</b>	<b>47,2</b>	<b>35,0</b>	<b>65,0</b>	
PAS Funcionario	46,4	45,5	46,9	33,1	66,9	90,7
PAS Contratado	50,7	50,1	51,4	53,9	46,1	9,3
<b>Personal Funcionario</b>						
<b>Grupo Profesional</b>						
<i>Grupo A</i>	45,9	45,8	46,0	42,2	57,8	20,4
Subgrupo A1	45,7	45,6	45,7	46,9	53,1	9,8
Subgrupo A2	46,1	45,9	46,2	38,0	62,0	10,6
<i>Grupo B</i>	-	-	-	-	-	-
<i>Grupo C</i>	46,5	45,2	47,0	30,6	69,4	79,2
Subgrupo C1	46,7	45,1	47,2	27,4	72,6	59,4
Subgrupo C2	45,9	45,5	46,1	40,1	59,9	19,8
<i>Otras sin requisito de titulación</i>	59,0	59,0	59,0	66,7	33,3	0,4
<b>Personal Contratado</b>						
<b>Tipo de contrato</b>						
Grupo A	63,0	63,0	-	100,0	-	1,3
Grupo B	57,7	57,7	-	100,0	-	2,0
Grupo C	48,0	49,9	41,5	76,8	23,2	36,8
Grupo D	48,2	46,1	50,3	50,0	50,0	25,0
Grupo E	54,5	52,5	55,4	28,3	71,7	34,9

**ESTADÍSTICA DE PERSONAL AL SERVICIO DE LAS UNIVERSIDADES. PAS Curso 2008-09**
**UNIVERSIDAD DE VALLADOLID**

	TOTAL	Sexo		Edad					Situación administrativa	
		Hombres	Mujeres	Hasta 29 años	De 30 a 39 años	De 40 a 49 años	De 50 a 59 años	60 o más años	Activo en la universidad	Otras Situaciones
<b>Total Personal de Administración y Servicios (PAS)</b>	<b>979</b>	<b>438</b>	<b>541</b>	<b>11</b>	<b>175</b>	<b>485</b>	<b>252</b>	<b>56</b>	<b>972</b>	<b>7</b>
<b>Personal Funcionario</b>	<b>413</b>	<b>79</b>	<b>334</b>	<b>0</b>	<b>42</b>	<b>230</b>	<b>115</b>	<b>26</b>	<b>409</b>	<b>4</b>
<i>Grupo Profesional</i>										
Grupo A	85	22	63	-	5	55	18	7	83	2
Subgrupo A1	13	6	7	-	1	8	2	2	12	1
Subgrupo A2	72	16	56	-	4	47	16	5	71	1
Grupo B	-	-	-	-	-	-	-	-	-	-
Grupo C	327	56	271	-	37	175	97	18	325	2
Subgrupo C1	283	52	231	-	29	154	85	15	281	2
Subgrupo C2	44	4	40	-	8	21	12	3	44	-
Otras sin requisito de titulación	1	1	-	-	-	-	-	1	1	-
<b>Personal Contratado</b>	<b>566</b>	<b>359</b>	<b>207</b>	<b>11</b>	<b>133</b>	<b>255</b>	<b>137</b>	<b>30</b>	<b>563</b>	<b>3</b>
<i>Tipo de contrato <sup>(1)</sup></i>										
Grupo I	61	31	30	1	18	22	14	6	61	-
Grupo II	59	29	30	2	13	28	12	4	59	-
Grupo III	260	175	85	5	45	120	75	15	260	-
Grupo IV.A	112	77	35	1	35	56	19	1	111	1
Grupo IV.B	74	47	27	2	22	29	17	4	72	2

	Sexo y Edad									
	Hombres					Mujeres				
	Hasta 29 años	De 30 a 39 años	De 40 a 49 años	De 50 a 59 años	60 o más años	Hasta 29 años	De 30 a 39 años	De 40 a 49 años	De 50 a 59 años	60 o más años
<b>Total Personal de Administración y Servicios (PAS)</b>	<b>7</b>	<b>93</b>	<b>212</b>	<b>103</b>	<b>23</b>	<b>4</b>	<b>82</b>	<b>273</b>	<b>149</b>	<b>33</b>
<b>Personal Funcionario</b>	<b>0</b>	<b>10</b>	<b>46</b>	<b>17</b>	<b>6</b>	<b>0</b>	<b>32</b>	<b>184</b>	<b>98</b>	<b>20</b>
<i>Grupo Profesional</i>										
Grupo A	-	2	13	3	4	-	3	42	15	3
Subgrupo A1	-	-	3	1	2	-	1	5	1	-
Subgrupo A2	-	2	10	2	2	-	2	37	14	3
Grupo B	-	-	-	-	-	-	-	-	-	-
Grupo C	-	8	33	14	1	-	29	142	83	17
Subgrupo C1	-	6	32	14	-	-	23	122	71	15
Subgrupo C2	-	2	1	-	1	-	6	20	12	2
Otras sin requisito de titulación	-	-	-	-	1	-	-	-	-	-
<b>Personal Contratado</b>	<b>7</b>	<b>83</b>	<b>166</b>	<b>86</b>	<b>17</b>	<b>4</b>	<b>50</b>	<b>89</b>	<b>51</b>	<b>13</b>
<i>Tipo de contrato <sup>(1)</sup></i>										
Grupo I	1	10	9	8	3	-	8	13	6	3
Grupo II	1	5	15	5	3	1	8	13	7	1
Grupo III	4	31	81	50	9	1	14	39	25	6
Grupo IV.A	-	23	42	12	-	1	12	14	7	1
Grupo IV.B	1	14	19	11	2	1	8	10	6	2

(1) La categoría profesional del Personal Contratado Laboral se ha distribuido en función de los grupos que indica la Administración General de la Comunidad de Castilla y León y Organismos Autónomos dependientes de Esta.

UNIVERSIDAD DE VALLADOLID . INDICES BÁSICOS. SEXO Y EDAD.

	Estimación media de la edad (%)			Distribución por sexo (%)		Distribución por categorías
	Total	Hombres	Mujeres	Hombres	Mujeres	
<b>Total Personal de Administración y Servicios (PAS)</b>	<b>46,6</b>	<b>45,9</b>	<b>47,2</b>	<b>44,7</b>	<b>55,3</b>	
PAS Funcionario	47,9	47,3	48,1	19,1	80,9	42,2
PAS Contratado	45,7	45,6	45,8	63,4	36,6	57,8
<b>Personal Funcionario</b>						
<b>Grupo Profesional</b>						
<i>Grupo A</i>	48,0	48,7	47,8	25,9	74,1	20,6
Subgrupo A1	48,5	52,7	45,0	46,2	53,8	3,1
Subgrupo A2	47,9	47,3	48,1	22,2	77,8	17,4
<i>Grupo B</i>	-	-	-	-	-	-
<i>Grupo C</i>	47,8	46,4	48,1	17,1	82,9	79,2
Subgrupo C1	47,9	46,5	48,2	18,4	81,6	68,5
Subgrupo C2	47,1	44,5	47,4	9,1	90,9	10,7
<i>Otras sin requisito de titulación</i>	63,0	63,0	-	100,0	-	0,2
<b>Personal Contratado</b>						
<b>Tipo de contrato</b>						
Grupo I	45,8	45,5	46,1	50,8	49,2	10,8
Grupo II	45,4	46,2	44,7	49,2	50,8	10,4
Grupo III	46,8	46,6	47,4	67,3	32,7	45,9
Grupo IV.A	43,6	43,6	43,6	68,8	31,3	19,8
Grupo IV.B	44,8	44,7	44,9	63,5	36,5	13,1

**ESTADÍSTICA DE PERSONAL AL SERVICIO DE LAS UNIVERSIDADES. PAS Curso 2008-09**
**UNIVERSIDAD DE VIGO**

	TOTAL	Sexo		Edad					Situación administrativa	
		Hombres	Mujeres	Hasta 29 años	De 30 a 39 años	De 40 a 49 años	De 50 a 59 años	60 o más años	Activo en la universidad	Otras Situaciones
		<b>Total Personal de Administración y Servicios (PAS)</b>	<b>708</b>	<b>276</b>	<b>432</b>	<b>3</b>	<b>170</b>	<b>391</b>	<b>121</b>	<b>23</b>
<b>Personal Funcionario</b>	<b>354</b>	<b>80</b>	<b>274</b>	<b>1</b>	<b>78</b>	<b>209</b>	<b>59</b>	<b>7</b>	<b>354</b>	<b>0</b>
<b>Grupo Profesional</b>										
Grupo A	68	23	45	-	5	48	13	2	68	-
Subgrupo A1	10	7	3	-	2	5	1	2	10	-
Subgrupo A2	58	16	42	-	3	43	12	-	58	-
Grupo B	-	-	-	-	-	-	-	-	-	-
Grupo C	286	57	229	1	73	161	46	5	286	-
Subgrupo C1	224	47	177	-	51	134	34	5	224	-
Subgrupo C2	62	10	52	1	22	27	12	-	62	-
Otras sin requisito de titulación	-	-	-	-	-	-	-	-	-	-
<b>Personal Contratado</b>	<b>354</b>	<b>196</b>	<b>158</b>	<b>2</b>	<b>92</b>	<b>182</b>	<b>62</b>	<b>16</b>	<b>354</b>	<b>0</b>
<b>Tipo de contrato <sup>(1)</sup></b>										
Grupo I	37	22	15	-	12	18	6	1	37	-
Grupo II	20	5	15	-	0	14	5	1	20	-
Grupo III	155	98	57	1	40	78	30	6	155	-
Grupo IV	141	71	70	1	40	72	21	7	141	-
Grupo V	1	-	1	-	-	-	-	1	1	-

	Sexo y Edad									
	Hombres					Mujeres				
	Hasta 29 años	De 30 a 39 años	De 40 a 49 años	De 50 a 59 años	60 o más años	Hasta 29 años	De 30 a 39 años	De 40 a 49 años	De 50 a 59 años	60 o más años
<b>Total Personal de Administración y Servicios (PAS)</b>	<b>2</b>	<b>72</b>	<b>150</b>	<b>41</b>	<b>11</b>	<b>1</b>	<b>98</b>	<b>241</b>	<b>80</b>	<b>12</b>
<b>Personal Funcionario</b>	<b>0</b>	<b>24</b>	<b>47</b>	<b>7</b>	<b>2</b>	<b>1</b>	<b>54</b>	<b>162</b>	<b>52</b>	<b>5</b>
<b>Grupo Profesional</b>										
Grupo A	-	2	17	2	2	-	3	31	11	-
Subgrupo A1	-	1	4	-	2	-	1	1	1	-
Subgrupo A2	-	1	13	2	-	-	2	30	10	-
Grupo B	-	-	-	-	-	-	-	-	-	-
Grupo C	-	22	30	5	-	1	51	131	41	5
Subgrupo C1	-	15	27	5	-	-	36	107	29	5
Subgrupo C2	-	7	3	-	-	1	15	24	12	-
Otras sin requisito de titulación	-	-	-	-	-	-	-	-	-	-
<b>Personal Contratado</b>	<b>2</b>	<b>48</b>	<b>103</b>	<b>34</b>	<b>9</b>	<b>0</b>	<b>44</b>	<b>79</b>	<b>28</b>	<b>7</b>
<b>Tipo de contrato <sup>(1)</sup></b>										
Grupo I	-	7	10	4	1	-	5	8	2	-
Grupo II	-	-	4	1	-	-	-	10	4	1
Grupo III	1	19	51	21	6	-	21	27	9	-
Grupo IV	1	22	38	8	2	-	18	34	13	5
Grupo V	-	-	-	-	-	-	-	-	-	1

(1) La categoría profesional del Personal Contratado Laboral se ha distribuido en función de los grupos que indica el Convenio Colectivo para el Personal Laboral de la U. de Vigo.

UNIVERSIDAD DE VIGO . INDICES BÁSICOS. SEXO Y EDAD.

	Estimación media de la edad (%)			Distribución por sexo (%)		Distribución por categorías
	Total	Hombres	Mujeres	Hombres	Mujeres	
<b>Total Personal de Administración y Servicios (PAS)</b>	<b>44,8</b>	<b>44,5</b>	<b>45,0</b>	<b>39,0</b>	<b>61,0</b>	
PAS Funcionario	44,8	43,3	45,2	22,6	77,4	50,0
PAS Contratado	44,9	44,9	44,8	55,4	44,6	50,0
<b>Personal Funcionario</b>						
<b>Grupo Profesional</b>						
<i>Grupo A</i>	46,7	46,6	46,8	33,8	66,2	19,2
Subgrupo A1	47,6	48,7	45,0	70,0	30,0	2,8
Subgrupo A2	46,6	45,6	46,9	27,6	72,4	16,4
<i>Grupo B</i>	-	-	-	-	-	-
<i>Grupo C</i>	44,3	42,0	44,9	19,9	80,1	80,8
Subgrupo C1	44,6	42,9	45,1	21,0	79,0	63,3
Subgrupo C2	43,1	38,0	44,1	16,1	83,9	17,5
<i>Otras sin requisito de titulación</i>	-	-	-	-	-	-
<b>Personal Contratado</b>						
<b>Tipo de contrato</b>						
Grupo I	43,9	44,5	43,0	59,5	40,5	10,5
Grupo II	48,4	47,0	48,9	25,0	75,0	5,6
Grupo III	44,9	46,1	42,9	63,2	36,8	43,8
Grupo IV	44,4	43,3	45,6	50,4	49,6	39,8
Grupo V	63,0	-	63,0	-	100,0	0,3

**ESTADÍSTICA DE PERSONAL AL SERVICIO DE LAS UNIVERSIDADES. PAS Curso 2008-09**
**UNIVERSIDAD DE ZARAGOZA**

	TOTAL	Sexo		Edad					Situación administrativa	
		Hombres	Mujeres	Hasta 29 años	De 30 a 39 años	De 40 a 49 años	De 50 a 59 años	60 o más años	Activo en la universidad	Otras Situaciones
<b>Total Personal de Administración y Servicios (PAS)</b>	<b>1.845</b>	<b>759</b>	<b>1.086</b>	<b>174</b>	<b>520</b>	<b>734</b>	<b>363</b>	<b>54</b>	<b>1.842</b>	<b>3</b>
<b>Personal Funcionario</b>	<b>1.425</b>	<b>564</b>	<b>861</b>	<b>31</b>	<b>353</b>	<b>667</b>	<b>334</b>	<b>40</b>	<b>1.422</b>	<b>3</b>
<i>Grupo Profesional</i>										
Grupo A	263	115	148	3	68	126	63	3	263	-
Subgrupo A1	129	54	75	3	34	60	30	2	129	-
Subgrupo A2	134	61	73	-	34	66	33	1	134	-
Grupo B	-	-	-	-	-	-	-	-	-	-
Grupo C	1.162	449	713	28	285	541	271	37	1.159	3
Subgrupo C1	512	227	285	13	75	265	140	19	511	1
Subgrupo C2	650	222	428	15	210	276	131	18	648	2
Otras sin requisito de titulación	-	-	-	-	-	-	-	-	-	-
<b>Personal Contratado</b>	<b>420</b>	<b>195</b>	<b>225</b>	<b>143</b>	<b>167</b>	<b>67</b>	<b>29</b>	<b>14</b>	<b>420</b>	<b>0</b>
<i>Tipo de contrato <sup>(1)</sup></i>										
Grupo A	127	64	63	44	67	12	3	1	127	-
Grupo B	77	32	45	27	43	6	1	-	77	-
Grupo C	119	59	60	51	42	19	3	4	119	-
Grupo D	97	40	57	21	15	30	22	9	97	-

**Sexo y Edad**

	Hombres					Mujeres				
	Hasta 29 años	De 30 a 39 años	De 40 a 49 años	De 50 a 59 años	60 o más años	Hasta 29 años	De 30 a 39 años	De 40 a 49 años	De 50 a 59 años	60 o más años
<b>Total Personal de Administración y Servicios (PAS)</b>	<b>92</b>	<b>236</b>	<b>268</b>	<b>142</b>	<b>21</b>	<b>82</b>	<b>284</b>	<b>466</b>	<b>221</b>	<b>33</b>
<b>Personal Funcionario</b>	<b>14</b>	<b>168</b>	<b>244</b>	<b>125</b>	<b>13</b>	<b>17</b>	<b>185</b>	<b>423</b>	<b>209</b>	<b>27</b>
<i>Grupo Profesional</i>										
Grupo A	1	32	55	27	-	2	36	71	36	3
Subgrupo A1	1	17	24	12	-	2	17	36	18	2
Subgrupo A2	-	15	31	15	-	-	19	35	18	1
Grupo B	-	-	-	-	-	-	-	-	-	-
Grupo C	13	136	189	98	13	15	149	352	173	24
Subgrupo C1	7	46	112	56	6	6	29	153	84	13
Subgrupo C2	6	90	77	42	7	9	120	199	89	11
Otras sin requisito de titulación	-	-	-	-	-	-	-	-	-	-
<b>Personal Contratado</b>	<b>78</b>	<b>68</b>	<b>24</b>	<b>17</b>	<b>8</b>	<b>65</b>	<b>99</b>	<b>43</b>	<b>12</b>	<b>6</b>
<i>Tipo de contrato <sup>(1)</sup></i>										
Grupo A	27	33	3	1	-	17	34	9	2	1
Grupo B	18	12	1	1	-	9	31	5	-	-
Grupo C	25	17	13	2	2	26	25	6	1	2
Grupo D	8	6	7	13	6	13	9	23	9	3

(1) La categoría profesional del Personal Contratado Laboral se ha distribuido en función de los grupos que indica el Convenio Colectivo para el Personal Laboral de la U. de Zaragoza.

UNIVERSIDAD DE ZARAGOZA . INDICES BÁSICOS. SEXO Y EDAD.

	Estimación media de la edad (%)			Distribución por sexo (%)		Distribución por categorías
	Total	Hombres	Mujeres	Hombres	Mujeres	
<b>Total Personal de Administración y Servicios (PAS)</b>	<b>43,0</b>	<b>42,1</b>	<b>43,6</b>	<b>41,1</b>	<b>58,9</b>	
PAS Funcionario	45,0	44,2	45,5	39,6	60,4	77,2
PAS Contratado	36,2	35,9	36,4	46,4	53,6	22,8
<b>Personal Funcionario</b>						
<b>Grupo Profesional</b>						
<i>Grupo A</i>	44,8	44,4	45,1	43,7	56,3	18,5
Subgrupo A1	44,6	43,7	45,1	41,9	58,1	9,1
Subgrupo A2	45,1	45,0	45,1	45,5	54,5	9,4
<i>Grupo B</i>	-	-	-	-	-	-
<i>Grupo C</i>	45,0	44,2	45,6	38,6	61,4	81,5
Subgrupo C1	46,5	45,4	47,4	44,3	55,7	35,9
Subgrupo C2	43,9	42,9	44,4	34,2	65,8	45,6
<i>Otras sin requisito de titulación</i>	-	-	-	-	-	-
<b>Personal Contratado</b>						
<b>Tipo de contrato</b>						
Grupo A	33,9	32,4	35,3	50,4	49,6	30,2
Grupo B	33,2	31,4	34,5	41,6	58,4	18,3
Grupo C	34,6	35,4	33,8	49,6	50,4	28,3
Grupo D	43,5	45,9	41,8	41,2	58,8	23,1
	-	-	-	-	-	-



## **UNIVERSIDADES PRIVADAS**

**(Privadas y Privadas de la Iglesia)**



**UNIVERSIDADES PRIVADAS**



**UNIVERSITAT ABAT OLIVA CEU**

	TOTAL	Sexo		Edad				
		Hombres	Mujeres	Hasta 29 años	De 30 a 39 años	De 40 a 49 años	De 50 a 59 años	60 o más años
<b>Total Personal de Administración y Servicios (PAS)</b>	<b>49</b>	<b>19</b>	<b>30</b>	<b>3</b>	<b>20</b>	<b>14</b>	<b>9</b>	<b>3</b>
<b>Tipo de contrato</b>								
Contrato tiempo indefinido	49	19	30	3	20	14	9	3
Contrato duración determinada	-	-	-	-	-	-	-	-
<b>Jornada laboral</b>								
Tiempo completo	43	18	25	2	17	12	9	3
Tiempo parcial	6	1	5	1	3	2	-	-
<b>Categoría laboral</b>								
Subgrupo 1: Personal titulado	10	6	4	-	4	5	-	1
Subgrupo 2: Personal investigador	-	-	-	-	-	-	-	-
Subgrupo 3: Personal administrativo	35	10	25	2	16	9	6	2
Subgrupo 4: Personal vario	2	1	1	1	-	-	1	-
Otro personal	2	2	-	-	-	-	2	-

	Sexo y Edad									
	Hombres					Mujeres				
	Hasta 29 años	De 30 a 39 años	De 40 a 49 años	De 50 a 59 años	60 o más años	Hasta 29 años	De 30 a 39 años	De 40 a 49 años	De 50 a 59 años	60 o más años
<b>Total Personal de Administración y Servicios (PAS)</b>	<b>3</b>	<b>5</b>	<b>5</b>	<b>4</b>	<b>2</b>	<b>0</b>	<b>15</b>	<b>9</b>	<b>5</b>	<b>1</b>
<b>Tipo de contrato</b>										
Contrato tiempo indefinido	3	5	5	4	2	-	15	9	5	1
Contrato duración determinada	-	-	-	-	-	-	-	-	-	-
<b>Jornada laboral</b>										
Tiempo completo	2	5	5	4	2	-	12	7	5	1
Tiempo parcial	1	-	-	-	-	-	3	2	-	-
<b>Categoría laboral</b>										
Subgrupo 1: Personal titulado	-	2	3	-	1	-	2	2	-	-
Subgrupo 2: Personal investigador	-	-	-	-	-	-	-	-	-	-
Subgrupo 3: Personal administrativo	2	3	2	2	1	-	13	7	4	1
Subgrupo 4: Personal vario	1	-	-	-	-	-	-	-	1	-
Otro personal	-	-	-	2	-	-	-	-	-	-

UNIVERSIDAD ABAT OLIVA CEU. INDICES BÁSICOS. SEXO Y EDAD.

	Estimación media de la edad (%)			Distribución por sexo (%)		Distribución por categorías
	Total	Hombres	Mujeres	Hombres	Mujeres	
<b>Total Personal de Administración y Servicios (PAS)</b>	<b>42,8</b>	<b>43,5</b>	<b>42,3</b>	<b>38,8</b>	<b>61,2</b>	
<b>Tipo de contrato</b>						
Contrato tiempo indefinido	42,8	43,5	42,3	38,8	61,2	100,0
Contrato duración determinada	-	-	-	-	-	-
<b>Jornada laboral</b>						
Tiempo completo	43,6	44,4	42,9	41,9	58,1	87,8
Tiempo parcial	37,0	27,0	39,0	16,7	83,3	12,2
<b>Categoría laboral</b>						
Subgrupo 1: Personal titulado	42,8	44,7	40,0	60,0	40,0	20,4
Subgrupo 2: Personal investigador	-	-	-	-	-	-
Subgrupo 3: Personal administrativo	42,1	42,2	42,1	28,6	71,4	71,4
Subgrupo 4: Personal vario	41,0	27,0	55,0	50,0	50,0	4,1
Otro personal	55,0	55,0	-	100,0	-	4,1

**UNIVERSIDAD A DISTANCIA DE MADRID**

	TOTAL	Sexo		Edad				
		Hombres	Mujeres	Hasta 29 años	De 30 a 39 años	De 40 a 49 años	De 50 a 59 años	60 o más años
<b>Total Personal de Administración y Servicios (PAS)</b>	<b>17</b>	<b>8</b>	<b>9</b>	<b>3</b>	<b>10</b>	<b>2</b>	<b>1</b>	<b>1</b>
<b>Tipo de contrato</b>								
Contrato tiempo indefinido	5	3	2	-	3	1	-	1
Contrato duración determinada	12	5	7	3	7	1	1	-
<b>Jornada laboral</b>								
Tiempo completo	16	7	9	3	10	2	-	1
Tiempo parcial	1	1	-	-	-	-	1	-
<b>Categoría laboral</b>								
Subgrupo 1: Personal titulado	4	3	1	-	2	2	-	-
Subgrupo 2: Personal investigador	-	-	-	-	-	-	-	-
Subgrupo 3: Personal administrativo	10	2	8	3	7	-	-	-
Subgrupo 4: Personal vario	3	3	-	-	1	-	1	1
Otro personal	-	-	-	-	-	-	-	-

	Sexo y Edad									
	Hombres					Mujeres				
	Hasta 29 años	De 30 a 39 años	De 40 a 49 años	De 50 a 59 años	60 o más años	Hasta 29 años	De 30 a 39 años	De 40 a 49 años	De 50 a 59 años	60 o más años
<b>Total Personal de Administración y Servicios (PAS)</b>	<b>1</b>	<b>3</b>	<b>2</b>	<b>1</b>	<b>1</b>	<b>2</b>	<b>7</b>	<b>0</b>	<b>0</b>	<b>0</b>
<b>Tipo de contrato</b>										
Contrato tiempo indefinido	-	1	1	-	1	-	2	-	-	-
Contrato duración determinada	1	2	1	1	-	2	5	-	-	-
<b>Jornada laboral</b>										
Tiempo completo	1	3	2	-	1	2	7	-	-	-
Tiempo parcial	-	-	-	1	-	-	-	-	-	-
<b>Categoría laboral</b>										
Subgrupo 1: Personal titulado	-	1	2	-	-	-	1	-	-	-
Subgrupo 2: Personal investigador	-	-	-	-	-	-	-	-	-	-
Subgrupo 3: Personal administrativo	1	1	-	-	-	2	6	-	-	-
Subgrupo 4: Personal vario	-	1	-	1	1	-	-	-	-	-
Otro personal	-	-	-	-	-	-	-	-	-	-

UNIVERSIDAD A DISTANCIA DE MADRID. INDICES BÁSICOS. SEXO Y EDAD.

	Estimación media de la edad (%)			Distribución por sexo (%)		Distribución por categorías
	Total	Hombres	Mujeres	Hombres	Mujeres	
<b>Total Personal de Administración y Servicios (PAS)</b>	<b>37,6</b>	<b>42,5</b>	<b>33,2</b>	<b>47,1</b>	<b>52,9</b>	
<b>Tipo de contrato</b>						
Contrato tiempo indefinido	42,6	47,7	35,0	60,0	40,0	29,4
Contrato duración determinada	35,5	39,4	32,7	41,7	58,3	70,6
<b>Jornada laboral</b>						
Tiempo completo	36,5	40,7	33,2	43,8	56,3	94,1
Tiempo parcial	55,0	55,0	-	100,0	-	5,9
<b>Categoría laboral</b>						
Subgrupo 1: Personal titulado	40,0	41,7	35,0	75,0	25,0	23,5
Subgrupo 2: Personal investigador	-	-	-	-	-	-
Subgrupo 3: Personal administrativo	32,6	31,0	33,0	20	80,0	58,8
Subgrupo 4: Personal vario	51,0	51,0	-	100,0	-	17,6
Otro personal	-	-	-	-	-	-



**UNIVERSIDAD ALFONSO X EL SABIO**

	TOTAL	Sexo		Edad				
		Hombres	Mujeres	Hasta 29 años	De 30 a 39 años	De 40 a 49 años	De 50 a 59 años	60 o más años
<b>Total Personal de Administración y Servicios (PAS)</b>	<b>95</b>	<b>34</b>	<b>61</b>	<b>23</b>	<b>43</b>	<b>20</b>	<b>7</b>	<b>2</b>
<b>Tipo de contrato</b>								
Contrato tiempo indefinido	82	32	50	15	41	18	6	2
Contrato duración determinada	13	2	11	8	2	2	1	-
<b>Jornada laboral</b>								
Tiempo completo	89	33	56	23	40	17	7	2
Tiempo parcial	6	1	5	-	3	3	-	-
<b>Categoría laboral</b>								
Subgrupo 1: Personal titulado	7	7	-	-	2	3	-	2
Subgrupo 2: Personal investigador	-	-	-	-	-	-	-	-
Subgrupo 3: Personal administrativo	77	24	53	19	37	15	6	-
Subgrupo 4: Personal vario	11	3	8	4	4	2	1	-
Otro personal	-	-	-	-	-	-	-	-

	Sexo y Edad									
	Hombres					Mujeres				
	Hasta 29 años	De 30 a 39 años	De 40 a 49 años	De 50 a 59 años	60 o más años	Hasta 29 años	De 30 a 39 años	De 40 a 49 años	De 50 a 59 años	60 o más años
<b>Total Personal de Administración y Servicios (PAS)</b>	<b>7</b>	<b>12</b>	<b>9</b>	<b>4</b>	<b>2</b>	<b>16</b>	<b>31</b>	<b>11</b>	<b>3</b>	<b>0</b>
<b>Tipo de contrato</b>										
Contrato tiempo indefinido	6	12	9	3	2	9	29	9	3	-
Contrato duración determinada	1	-	-	1	-	7	2	2	-	-
<b>Jornada laboral</b>										
Tiempo completo	7	11	9	4	2	16	29	8	3	-
Tiempo parcial	-	1	-	-	-	-	2	3	-	-
<b>Categoría laboral</b>										
Subgrupo 1: Personal titulado	-	2	3	-	2	-	-	-	-	-
Subgrupo 2: Personal investigador	-	-	-	-	-	-	-	-	-	-
Subgrupo 3: Personal administrativo	5	10	6	3	-	14	27	9	3	-
Subgrupo 4: Personal vario	2	-	-	1	-	2	4	2	-	-
Otro personal	-	-	-	-	-	-	-	-	-	-

UNIVERSIDAD ALFONSO X EL SABIO. INDICES BÁSICOS. SEXO Y EDAD.

	Estimación media de la edad (%)		Distribución por sexo (%)		Distribución por categorías	
	Total	Hombres	Mujeres	Hombres		Mujeres
<b>Total Personal de Administración y Servicios (PAS)</b>	<b>37,2</b>	<b>40,0</b>	<b>35,7</b>	<b>35,8</b>	<b>64,2</b>	
<b>Tipo de contrato</b>						
Contrato tiempo indefinido	37,9	39,9	36,6	39,0	61,0	86,3
Contrato duración determinada	33,2	41,0	31,7	15,4	84,6	13,7
<b>Jornada laboral</b>						
Tiempo completo	37,0	40,2	35,2	37,1	62,9	93,7
Tiempo parcial	-	-	-	-	-	6,3
<b>Categoría laboral</b>						
Subgrupo 1: Personal titulado	47,3	47,3	-	100,0	-	7,4
Subgrupo 2: Personal investigador	-	-	-	-	-	-
Subgrupo 3: Personal administrativo	36,5	38,3	35,7	31,2	68,8	81,1
Subgrupo 4: Personal vario	35,7	36,3	35,5	27,3	72,7	11,6
Otro personal	-	-	-	-	-	-

**UNIVERSIDAD ANTONIO DE NEBRIJA**

	TOTAL	Sexo		Edad				
		Hombres	Mujeres	Hasta 29 años	De 30 a 39 años	De 40 a 49 años	De 50 a 59 años	60 o más años
<b>Total Personal de Administración y Servicios (PAS)</b>	<b>125</b>	<b>35</b>	<b>90</b>	<b>21</b>	<b>66</b>	<b>28</b>	<b>9</b>	<b>1</b>
<b>Tipo de contrato</b>								
Contrato tiempo indefinido	102	28	74	8	60	24	9	1
Contrato duración determinada	23	7	16	13	6	4	-	-
<b>Jornada laboral</b>								
Tiempo completo	86	27	59	13	45	21	7	-
Tiempo parcial	39	8	31	8	21	7	2	1
<b>Categoría laboral</b>								
Subgrupo 1: Personal titulado	27	15	12	2	14	7	4	-
Subgrupo 2: Personal investigador	-	-	-	-	-	-	-	-
Subgrupo 3: Personal administrativo	60	10	50	7	40	12	1	-
Subgrupo 4: Personal vario	38	10	28	12	12	9	4	1
Otro personal	-	-	-	-	-	-	-	-

	Sexo y Edad									
	Hombres					Mujeres				
	Hasta 29 años	De 30 a 39 años	De 40 a 49 años	De 50 a 59 años	60 o más años	Hasta 29 años	De 30 a 39 años	De 40 a 49 años	De 50 a 59 años	60 o más años
<b>Total Personal de Administración y Servicios (PAS)</b>	<b>8</b>	<b>20</b>	<b>5</b>	<b>2</b>	<b>0</b>	<b>13</b>	<b>46</b>	<b>23</b>	<b>7</b>	<b>1</b>
<b>Tipo de contrato</b>										
Contrato tiempo indefinido	3	18	5	2	-	5	42	19	7	1
Contrato duración determinada	5	2	-	-	-	8	4	4	-	-
<b>Jornada laboral</b>										
Tiempo completo	3	17	5	2	-	10	28	16	5	-
Tiempo parcial	5	3	-	-	-	3	18	7	2	1
<b>Categoría laboral</b>										
Subgrupo 1: Personal titulado	2	10	1	2	-	-	4	6	2	-
Subgrupo 2: Personal investigador	-	-	-	-	-	-	-	-	-	-
Subgrupo 3: Personal administrativo	1	8	1	-	-	6	32	11	1	-
Subgrupo 4: Personal vario	5	2	3	-	-	7	10	6	4	1
Otro personal	-	-	-	-	-	-	-	-	-	-

## UNIVERSIDAD ANTONIO DE NEBRIJA. INDICES BÁSICOS. SEXO Y EDAD.

	Estimación media de la edad (%)			Distribución por sexo (%)		Distribución por categorías
	Total	Hombres	Mujeres	Hombres	Mujeres	
<b>Total Personal de Administración y Servicios(PAS)</b>	<b>37,6</b>	<b>35,7</b>	<b>38,3</b>	<b>28,0</b>	<b>72,0</b>	
<b>Tipo de contrato</b>						
Contrato tiempo indefinido	38,8	37,4	39,3	27,5	72,5	81,6
Contrato duración determinada	32,2	29,3	33,5	30,4	69,6	18,4
<b>Jornada laboral</b>						
Tiempo completo	37,9	37,4	38,1	31,4	68,6	68,8
Tiempo parcial	36,9	30,0	38,7	20,5	79,5	31,2
<b>Categoría laboral</b>						
Subgrupo 1: Personal titulado	40,0	37,3	43,3	55,6	44,4	63,0
Subgrupo 2: Personal investigador	-	-	-	-	-	4,1
Subgrupo 3: Personal administrativo	36,4	35,2	36,6	16,7	83,3	16,4
Subgrupo 4: Personal vario	37,7	34,0	39,0	26,3	73,7	6,9
Otro personal	-	-	-	-	-	9,6

**UNIVERSIDAD CAMILO JOSÉ CELA**

	TOTAL	Sexo		Edad				
		Mujeres	Hombres	Hasta 29 años	De 30 a 39 años	De 40 a 49 años	De 50 a 59 años	60 o más años
<b>Total Personal de Administración y Servicios (PAS)</b>	<b>70</b>	<b>31</b>	<b>39</b>	<b>11</b>	<b>26</b>	<b>23</b>	<b>9</b>	<b>1</b>
<b>Tipo de contrato</b>								
Contrato tiempo indefinido	41	18	23	3	17	13	7	1
Contrato duración determinada	29	13	16	8	9	10	2	
<b>Jornada laboral</b>								
Tiempo completo	69	31	38	10	26	23	9	1
Tiempo parcial	1	-	1	1	-	-	-	-
<b>Categoría laboral</b>								
Subgrupo 1: Personal titulado	22	14	8	4	9	6	3	-
Subgrupo 2: Personal investigador	-	-	-	-	-	-	-	-
Subgrupo 3: Personal administrativo	40	15	25	4	15	14	6	1
Subgrupo 4: Personal vario	8	2	6	3	2	3	-	-
Otro personal	-	-	-	-	-	-	-	-

	Sexo y Edad									
	Hombres					Mujeres				
	Hasta 29 años	De 30 a 39 años	De 40 a 49 años	De 50 a 59 años	60 o más años	Hasta 29 años	De 30 a 39 años	De 40 a 49 años	De 50 a 59 años	60 o más años
<b>Total Personal de Administración y Servicios (PAS)</b>	<b>7</b>	<b>11</b>	<b>5</b>	<b>7</b>	<b>1</b>	<b>4</b>	<b>15</b>	<b>18</b>	<b>2</b>	<b>0</b>
<b>Tipo de contrato</b>										
Contrato tiempo indefinido	1	8	3	5	1	2	9	10	2	-
Contrato duración determinada	6	3	2	2	-	2	6	8	-	-
<b>Jornada laboral</b>										
Tiempo completo	7	11	5	7	1	3	15	18	2	-
Tiempo parcial	-	-	-	-	-	1	-	-	-	-
<b>Categoría laboral</b>										
Subgrupo 1: Personal titulado	2	6	3	3	-	2	3	3	-	-
Subgrupo 2: Personal investigador	-	-	-	-	-	-	-	-	-	-
Subgrupo 3: Personal administrativo	3	5	2	4	1	1	10	12	2	-
Subgrupo 4: Personal vario	2	-	-	-	-	1	2	3	-	-
Otro personal	-	-	-	-	-	-	-	-	-	-

UNIVERSIDAD CAMILO JOSÉ CELA. INDICES BÁSICOS. SEXO Y EDAD.

	Estimación media de la edad (%)			Distribución por sexo (%)		Distribución por categorías
	Total	Hombres	Mujeres	Hombres	Mujeres	
<b>Total Personal de Administración y Servicios (PAS)</b>	<b>40,0</b>	<b>40,2</b>	<b>39,8</b>	<b>44,3</b>	<b>55,7</b>	
<b>Tipo de contrato</b>						
Contrato tiempo indefinido	41,7	43,3	40,4	43,9	56,1	58,6
Contrato duración determinada	37,6	35,9	39,0	44,8	55,2	41,4
<b>Jornada laboral</b>						
Tiempo completo	40,2	40,2	40,2	44,9	55,1	98,6
Tiempo parcial	27,0	-	27,0	-	100,0	1,4
<b>Categoría laboral</b>						
Subgrupo 1: Personal titulado	39,0	40,3	36,8	63,6	36,4	31,4
Subgrupo 2: Personal investigador	-	-	-	-	-	-
Subgrupo 3: Personal administrativo	41,4	41,9	41,1	37,5	62,5	57,1
Subgrupo 4: Personal vario	35,8	27,0	38,7	25,0	75,0	11,4
Otro personal	-	-	-	-	-	-

**UNIVERSIDAD CARDENAL HERRERA - CEU**

	TOTAL	Sexo		Edad				
		Mujeres	Hombres	Hasta 29 años	De 30 a 39 años	De 40 a 49 años	De 50 a 59 años	60 o más años
<b>Total Personal de Administración y Servicios (PAS)</b>	<b>272</b>	<b>70</b>	<b>202</b>	<b>48</b>	<b>114</b>	<b>72</b>	<b>28</b>	<b>10</b>
<b>Tipo de contrato</b>								
Contrato tiempo indefinido	199	56	143	15	94	59	25	6
Contrato duración determinada	73	14	59	33	20	13	3	4
<b>Jornada laboral</b>								
Tiempo completo	233	64	169	33	106	61	27	6
Tiempo parcial	39	6	33	15	8	11	1	4
<b>Categoría laboral</b>								
Subgrupo 1: Personal titulado	82	28	54	8	51	18	4	1
Subgrupo 2: Personal investigador	7	1	6	6	1	-	-	-
Subgrupo 3: Personal administrativo	122	24	98	28	49	28	12	5
Subgrupo 4: Personal vario	61	17	44	6	13	26	12	4
Otro personal	-	-	-	-	-	-	-	-

	Sexo y Edad									
	Hombres					Mujeres				
	Hasta 29 años	De 30 a 39 años	De 40 a 49 años	De 50 a 59 años	60 o más años	Hasta 29 años	De 30 a 39 años	De 40 a 49 años	De 50 a 59 años	60 o más años
<b>Total Personal de Administración y Servicios (PAS)</b>	<b>10</b>	<b>33</b>	<b>14</b>	<b>10</b>	<b>3</b>	<b>38</b>	<b>81</b>	<b>58</b>	<b>18</b>	<b>7</b>
<b>Tipo de contrato</b>										
Contrato tiempo indefinido	2	30	12	10	2	13	64	47	15	4
Contrato duración determinada	8	3	2	-	1	25	17	11	3	3
<b>Jornada laboral</b>										
Tiempo completo	6	32	14	10	2	27	74	47	17	4
Tiempo parcial	4	1	-	-	1	11	7	11	1	3
<b>Categoría laboral</b>										
Subgrupo 1: Personal titulado	3	16	5	3	1	5	35	13	1	-
Subgrupo 2: Personal investigador	1	-	-	-	-	5	1	-	-	-
Subgrupo 3: Personal administrativo	4	8	8	3	1	24	41	20	9	4
Subgrupo 4: Personal vario	2	9	1	4	1	4	4	25	8	3
Otro personal	-	-	-	-	-	-	-	-	-	-

UNIVERSIDAD CARDENAL HERRERA - CEU. INDICES BÁSICOS. SEXO Y EDAD.

	Estimación media de la edad (%)			Distribución por sexo (%)		Distribución por categorías
	Total	Hombres	Mujeres	Hombres	Mujeres	
<b>Total Personal de Administración y Servicios (PAS)</b>	<b>39,3</b>	<b>39,9</b>	<b>39,1</b>	<b>25,7</b>	<b>74,3</b>	
<b>Tipo de contrato</b>						
Contrato tiempo indefinido	40,7	41,4	40,4	28,1	71,9	73,2
Contrato duración determinada	35,5	33,9	35,9	19,2	80,8	26,8
<b>Jornada laboral</b>						
Tiempo completo	39,5	40,4	39,2	27,5	72,5	85,7
Tiempo parcial	38,1	34,3	38,8	15,4	84,6	14,3
<b>Categoría laboral</b>						
Subgrupo 1: Personal titulado	37,7	39,1	37,0	34,1	65,9	30,1
Subgrupo 2: Personal investigador	28,1	27,0	28,3	14,3	85,7	2,6
Subgrupo 3: Personal administrativo	38,6	40,7	38,1	19,7	80,3	44,9
Subgrupo 4: Personal vario	-	-	-	-	-	22,4
Otro personal	-	-	-	-	-	-



**UNIVERSIDAD EUROPEA DE MADRID**

	TOTAL	Sexo		Edad				
		Hombres	Mujeres	Hasta 29 años	De 30 a 39 años	De 40 a 49 años	De 50 a 59 años	60 o más años
<b>Total Personal de Administración y Servicios (PAS)</b>	<b>329</b>	<b>134</b>	<b>195</b>	<b>101</b>	<b>133</b>	<b>60</b>	<b>24</b>	<b>11</b>
<b>Tipo de contrato</b>								
Contrato tiempo indefinido	237	87	150	39	112	55	21	10
Contrato duración determinada	92	47	45	62	21	5	3	1
<b>Jornada laboral</b>								
Tiempo completo	221	92	129	47	99	46	22	7
Tiempo parcial	108	42	66	54	34	14	2	4
<b>Categoría laboral</b>								
Subgrupo 1: Personal titulado	69	29	40	20	32	14	3	-
Subgrupo 2: Personal investigador	-	-	-	-	-	-	-	-
Subgrupo 3: Personal administrativo	69	19	50	15	40	11	2	1
Subgrupo 4: Personal vario	191	86	105	66	61	35	19	10
Otro personal	-	-	-	-	-	-	-	-

	Sexo y Edad									
	Hombres					Mujeres				
	Hasta 29 años	De 30 a 39 años	De 40 a 49 años	De 50 a 59 años	60 o más años	Hasta 29 años	De 30 a 39 años	De 40 a 49 años	De 50 a 59 años	60 o más años
<b>Total Personal de Administración y Servicios (PAS)</b>	<b>45</b>	<b>45</b>	<b>21</b>	<b>14</b>	<b>9</b>	<b>56</b>	<b>88</b>	<b>39</b>	<b>10</b>	<b>2</b>
<b>Tipo de contrato</b>										
Contrato tiempo indefinido	13	36	19	11	8	26	76	36	10	2
Contrato duración determinada	32	9	2	3	1	30	12	3	-	-
<b>Jornada laboral</b>										
Tiempo completo	18	37	18	14	5	29	62	28	8	2
Tiempo parcial	27	8	3	-	4	27	26	11	2	-
<b>Categoría laboral</b>										
Subgrupo 1: Personal titulado	8	14	5	2	-	12	18	9	1	-
Subgrupo 2: Personal investigador	-	-	-	-	-	-	-	-	-	-
Subgrupo 3: Personal administrativo	7	10	2	-	-	8	30	9	2	1
Subgrupo 4: Personal vario	30	21	14	12	9	36	40	21	7	1
Otro personal	-	-	-	-	-	-	-	-	-	-

UNIVERSIDAD EUROPEA DE MADRID. INDICES BÁSICOS. SEXO Y EDAD.

	Estimación media de la edad (%)			Distribución por sexo (%)		Distribución por categorías
	Total	Hombres	Mujeres	Hombres	Mujeres	
<b>Total Personal de Administración y Servicios (PAS)</b>	<b>36,8</b>	<b>37,9</b>	<b>36,0</b>	<b>40,7</b>	<b>59,3</b>	
<b>Tipo de contrato</b>						
Contrato tiempo indefinido	39,0	41,1	37,7	36,7	63,3	72,0
Contrato duración determinada	31,1	31,9	30,3	51,1	48,9	28,0
<b>Jornada laboral</b>						
Tiempo completo	38,3	40,0	37,0	41,6	58,4	67,2
Tiempo parcial	33,7	33,2	34,0	38,9	61,1	32,8
<b>Categoría laboral</b>						
Subgrupo 1: Personal titulado	35,6	35,9	35,4	42,0	58,0	21,0
Subgrupo 2: Personal investigador	-	-	-	-	-	-
Subgrupo 3: Personal administrativo	35,8	33,1	36,9	27,5	72,5	21,0
Subgrupo 4: Personal vario	37,5	39,6	35,9	45,0	55,0	58,1
Otro personal	-	-	-	-	-	-

**UNIVERSIDAD EUROPEA MIGUEL DE CERVANTES**

	TOTAL	Sexo		Edad				
		Hombres	Mujeres	Hasta 29 años	De 30 a 39 años	De 40 a 49 años	De 50 a 59 años	60 o más años
<b>Total Personal de Administración y Servicios (PAS)</b>	<b>22</b>	<b>7</b>	<b>15</b>	<b>7</b>	<b>14</b>	<b>1</b>	<b>0</b>	<b>0</b>
<b>Tipo de contrato</b>								
Contrato tiempo indefinido	17	4	13	4	12	1	-	-
Contrato duración determinada	5	3	2	3	2	-	-	-
<b>Jornada laboral</b>								
Tiempo completo	21	6	15	6	14	1	-	-
Tiempo parcial	1	1	-	1	-	-	-	-
<b>Categoría laboral</b>								
Subgrupo 1: Personal titulado	12	3	9	3	9	-	-	-
Subgrupo 2: Personal investigador	1	1	-	1	-	-	-	-
Subgrupo 3: Personal administrativo	-	-	-	-	-	-	-	-
Subgrupo 4: Personal vario	9	3	6	3	5	1	-	-
Otro personal	-	-	-	-	-	-	-	-

	Sexo y Edad									
	Hombres					Mujeres				
	Hasta 29 años	De 30 a 39 años	De 40 a 49 años	De 50 a 59 años	60 o más años	Hasta 29 años	De 30 a 39 años	De 40 a 49 años	De 50 a 59 años	60 o más años
<b>Total Personal de Administración y Servicios (PAS)</b>	<b>2</b>	<b>4</b>	<b>1</b>	<b>0</b>	<b>0</b>	<b>5</b>	<b>10</b>	<b>0</b>	<b>0</b>	<b>0</b>
<b>Tipo de contrato</b>										
Contrato tiempo indefinido	-	3	1	-	-	4	9	-	-	-
Contrato duración determinada	2	1	-	-	-	1	1	-	-	-
<b>Jornada laboral</b>										
Tiempo completo	1	4	1	-	-	5	10	-	-	-
Tiempo parcial	1	-	-	-	-	-	-	-	-	-
<b>Categoría laboral</b>										
Subgrupo 1: Personal titulado	1	2	-	-	-	2	7	-	-	-
Subgrupo 2: Personal investigador	1	-	-	-	-	-	-	-	-	-
Subgrupo 3: Personal administrativo	-	-	-	-	-	-	-	-	-	-
Subgrupo 4: Personal vario	-	2	1	-	-	3	3	-	-	-
Otro personal	-	-	-	-	-	-	-	-	-	-

UNIVERSIDAD EUROPEA MIGUEL DE CERVANTES. INDICES BÁSICOS. SEXO Y EDAD.

	Estimación media de la edad (%)			Distribución por sexo (%)		Distribución por categorías
	Total	Hombres	Mujeres	Hombres	Mujeres	
<b>Total Personal de Administración y Servicios (PAS)</b>	<b>32,9</b>	<b>34,1</b>	<b>32,3</b>	<b>31,8</b>	<b>68,2</b>	
<b>Tipo de contrato</b>						
Contrato tiempo indefinido	33,7	37,5	32,5	23,5	76,5	77,3
Contrato duración determinada	30,2	29,7	31,0	60,0	40,0	22,7
<b>Jornada laboral</b>						
Tiempo completo	33,2	35,3	32,3	28,6	71,4	95,5
Tiempo parcial	27,0	27,0	-	100,0	-	4,5
<b>Categoría laboral</b>						
Subgrupo 1: Personal titulado	33,0	32,3	33,2	25,0	75,0	54,6
Subgrupo 2: Personal investigador	27,0	27,0	-	100,0	-	4,5
Subgrupo 3: Personal administrativo	-	-	-	-	-	-
Subgrupo 4: Personal vario	33,4	38,3	31,0	33,3	66,7	40,9
Otro personal	-	-	-	-	-	-

**UNIVERSIDAD FRANCISCO DE VITORIA**

	TOTAL	Sexo		Edad				
		Hombres	Mujeres	Hasta 29 años	De 30 a 39 años	De 40 a 49 años	De 50 a 59 años	60 o más años
<b>Total Personal de Administración y Servicios (PAS)</b>	<b>213</b>	<b>57</b>	<b>156</b>	<b>58</b>	<b>95</b>	<b>40</b>	<b>19</b>	<b>1</b>
<b>Tipo de contrato</b>								
Contrato tiempo indefinido	145	44	101	20	73	36	15	1
Contrato duración determinada	68	13	55	38	22	4	4	-
<b>Jornada laboral</b>								
Tiempo completo	192	56	136	53	85	35	18	1
Tiempo parcial	21	1	20	5	10	5	1	-
<b>Categoría laboral</b>								
Subgrupo 1: Personal titulado	46	18	28	2	11	22	10	1
Subgrupo 2: Personal investigador	-	-	-	-	-	-	-	-
Subgrupo 3: Personal administrativo	136	23	113	44	70	15	7	-
Subgrupo 4: Personal vario	31	16	15	12	14	3	2	-
Otro personal	-	-	-	-	-	-	-	-

	Sexo y Edad									
	Hombres					Mujeres				
	Hasta 29 años	De 30 a 39 años	De 40 a 49 años	De 50 a 59 años	60 o más años	Hasta 29 años	De 30 a 39 años	De 40 a 49 años	De 50 a 59 años	60 o más años
<b>Total Personal de Administración y Servicios (PAS)</b>	<b>21</b>	<b>18</b>	<b>13</b>	<b>5</b>	<b>0</b>	<b>37</b>	<b>77</b>	<b>27</b>	<b>14</b>	<b>1</b>
<b>Tipo de contrato</b>										
Contrato tiempo indefinido	11	16	13	4	-	9	57	23	11	1
Contrato duración determinada	10	2	-	1	-	28	20	4	3	-
<b>Jornada laboral</b>										
Tiempo completo	20	18	13	5	-	33	67	22	13	1
Tiempo parcial	1	-	-	-	-	4	10	5	1	-
<b>Categoría laboral</b>										
Subgrupo 1: Personal titulado	-	4	11	3	-	2	7	11	7	1
Subgrupo 2: Personal investigador	-	-	-	-	-	-	-	-	-	-
Subgrupo 3: Personal administrativo	13	8	1	1	-	31	62	14	6	-
Subgrupo 4: Personal vario	8	6	1	1	-	4	8	2	1	-
Otro personal	-	-	-	-	-	-	-	-	-	-

UNIVERSIDAD FRANCISCO DE VITORIA. INDICES BÁSICOS. SEXO Y EDAD.

	Estimación media de la edad (%)			Distribución por sexo (%)		Distribución por categorías
	Total	Hombres	Mujeres	Hombres	Mujeres	
<b>Total Personal de Administración y Servicios (PAS)</b>	<b>36,6</b>	<b>36,1</b>	<b>36,8</b>	<b>26,8</b>	<b>73,2</b>	
<b>Tipo de contrato</b>						
Contrato tiempo indefinido	38,6	37,8	39,0	30,3	69,7	68,1
Contrato duración determinada	32,3	30,4	32,7	19,1	80,9	31,9
<b>Jornada laboral</b>						
Tiempo completo	36,6	36,3	36,8	29,2	70,8	90,1
Tiempo parcial	36,4	27,0	36,9	4,8	95,2	9,9
<b>Categoría laboral</b>						
Subgrupo 1: Personal titulado	44,4	44,4	44,4	39,1	60,9	21,6
Subgrupo 2: Personal investigador	-	-	-	-	-	-
Subgrupo 3: Personal administrativo	34,5	31,8	35,1	16,9	83,1	63,8
Subgrupo 4: Personal vario	34,2	32,9	35,5	51,6	48,4	14,6
Otro personal	-	-	-	-	-	-

**IE UNIVERSIDAD**

	TOTAL	Sexo		Edad				
		Hombres	Mujeres	Hasta 29 años	De 30 a 39 años	De 40 a 49 años	De 50 a 59 años	60 o más años
<b>Total Personal de Administración y Servicios (PAS)</b>	<b>71</b>	<b>36</b>	<b>35</b>	<b>9</b>	<b>29</b>	<b>24</b>	<b>9</b>	<b>0</b>
<b>Tipo de contrato</b>								
Contrato tiempo indefinido	60	32	28	5	24	23	8	-
Contrato duración determinada	11	4	7	4	5	1	1	-
<b>Jornada laboral</b>								
Tiempo completo	58	30	28	8	23	20	7	-
Tiempo parcial	13	6	7	1	6	4	2	-
<b>Categoría laboral</b>								
Subgrupo 1: Personal titulado	35	20	15	5	14	13	3	-
Subgrupo 2: Personal investigador	-	-	-	-	-	-	-	-
Subgrupo 3: Personal administrativo	29	10	19	4	13	8	4	-
Subgrupo 4: Personal vario	7	6	1	-	2	3	2	-
Otro personal	-	-	-	-	-	-	-	-

	Sexo y Edad									
	Hombres					Mujeres				
	Hasta 29 años	De 30 a 39 años	De 40 a 49 años	De 50 a 59 años	60 o más años	Hasta 29 años	De 30 a 39 años	De 40 a 49 años	De 50 a 59 años	60 o más años
<b>Total Personal de Administración y Servicios (PAS)</b>	<b>6</b>	<b>10</b>	<b>12</b>	<b>8</b>	<b>0</b>	<b>3</b>	<b>19</b>	<b>12</b>	<b>1</b>	<b>0</b>
<b>Tipo de contrato</b>										
Contrato tiempo indefinido	4	9	12	7	-	1	15	11	1	-
Contrato duración determinada	2	1	-	1	-	2	4	1	-	-
<b>Jornada laboral</b>										
Tiempo completo	5	10	9	6	-	3	13	11	1	-
Tiempo parcial	1	-	3	2	-	-	6	1	-	-
<b>Categoría laboral</b>										
Subgrupo 1: Personal titulado	3	7	7	3	-	2	7	6	-	-
Subgrupo 2: Personal investigador	-	-	-	-	-	-	-	-	-	-
Subgrupo 3: Personal administrativo	3	2	2	3	-	1	11	6	1	-
Subgrupo 4: Personal vario	-	1	3	2	-	-	1	-	-	-
Otro personal	-	-	-	-	-	-	-	-	-	-

## IE UNIVERSIDAD. INDICES BÁSICOS. SEXO Y EDAD.

	Estimación media de la edad (%)			Distribución por sexo (%)		Distribución por categorías
	Total	Hombres	Mujeres	Hombres	Mujeres	
<b>Total Personal de Administración y Servicios (PAS)</b>	<b>39,9</b>	<b>41,4</b>	<b>38,3</b>	<b>50,7</b>	<b>49,3</b>	
<i>Tipo de contrato</i>						
Contrato tiempo indefinido	40,8	42,1	39,4	53,3	46,7	84,5
Contrato duración determinada	34,8	36,0	34,1	36,4	63,6	15,5
<i>Jornada laboral</i>						
Tiempo completo	39,8	40,7	38,8	51,7	48,3	81,7
Tiempo parcial	40,5	45,3	36,4	46,2	53,8	18,3
<i>Categoría laboral</i>						
Subgrupo 1: Personal titulado	39,3	40,3	37,9	57,1	42,9	49,3
Subgrupo 2: Personal investigador	-	-	-	-	-	-
Subgrupo 3: Personal administrativo	39,4	40,6	38,8	34,5	65,5	40,8
Subgrupo 4: Personal vario	45,0	46,7	35,0	85,7	14,3	9,9
Otro personal	-	-	-	-	-	-



UNIVERSITAT INTERNACIONAL DE CATALUNYA

	TOTAL	Sexo		Edad				
		Hombres	Mujeres	Hasta 29 años	De 30 a 39 años	De 40 a 49 años	De 50 a 59 años	60 o más años
<b>Total Personal de Administración y Servicios (PAS)</b>	<b>187</b>	<b>57</b>	<b>130</b>	<b>29</b>	<b>77</b>	<b>51</b>	<b>23</b>	<b>7</b>
<b>Tipo de contrato</b>								
Contrato tiempo indefinido	159	51	108	22	66	43	21	7
Contrato duración determinada	28	6	22	7	11	8	2	-
<b>Jornada laboral</b>								
Tiempo completo	128	49	79	22	53	28	18	7
Tiempo parcial	59	8	51	7	24	23	5	-
<b>Categoría laboral</b>								
Subgrupo 1: Personal titulado	39	15	24	2	14	18	5	-
Subgrupo 2: Personal investigador	3	1	2	1	1	1	-	-
Subgrupo 3: Personal administrativo	104	24	80	18	48	26	9	3
Subgrupo 4: Personal vario	7	4	3	0	0	3	1	3
Otro personal	34	13	21	8	14	3	8	1

	Sexo y Edad									
	Hombres					Mujeres				
	Hasta 29 años	De 30 a 39 años	De 40 a 49 años	De 50 a 59 años	60 o más años	Hasta 29 años	De 30 a 39 años	De 40 a 49 años	De 50 a 59 años	60 o más años
<b>Total Personal de Administración y Servicios (PAS)</b>	<b>10</b>	<b>24</b>	<b>11</b>	<b>8</b>	<b>4</b>	<b>19</b>	<b>53</b>	<b>40</b>	<b>15</b>	<b>3</b>
<b>Tipo de contrato</b>										
Contrato tiempo indefinido	9	19	11	8	4	13	47	32	13	3
Contrato duración determinada	1	5	-	-	-	6	6	8	2	-
<b>Jornada laboral</b>										
Tiempo completo	9	22	7	7	4	13	31	21	11	3
Tiempo parcial	1	2	4	1	-	6	22	19	4	-
<b>Categoría laboral</b>										
Subgrupo 1: Personal titulado	2	3	6	4	-	-	11	12	1	-
Subgrupo 2: Personal investigador	-	1	-	-	-	1	-	1	-	-
Subgrupo 3: Personal administrativo	5	15	3	1	-	13	33	23	8	3
Subgrupo 4: Personal vario	-	-	-	1	3	-	-	3	-	-
Otro personal	3	5	2	2	1	5	9	1	6	-

UNIVERSITAT INTERNACIONAL DE CATALUNYA. INDICES BÁSICOS. SEXO Y EDAD.

	Estimación media de la edad (%)			Distribución por sexo (%)		Distribución por categorías
	Total	Hombres	Mujeres	Hombres	Mujeres	
<b>Total Personal de Administración y Servicios (PAS)</b>	<b>40,0</b>	<b>40,3</b>	<b>39,9</b>	<b>30,5</b>	<b>69,5</b>	
<b>Tipo de contrato</b>						
Contrato tiempo indefinido	40,5	41,1	40,2	32,1	67,9	85,0
Contrato duración determinada	37,3	33,7	38,3	21,4	78,6	15,0
<b>Jornada laboral</b>						
Tiempo completo	40,2	40,1	40,2	38,3	61,7	68,4
Tiempo parcial	39,6	41,5	39,4	13,6	86,4	31,6
<b>Categoría laboral</b>						
Subgrupo 1: Personal titulado	41,8	43,3	40,8	38,5	61,5	20,9
Subgrupo 2: Personal investigador	35,7	35,0	36,0	33,3	66,7	1,6
Subgrupo 3: Personal administrativo	38,7	35,4	39,6	23,1	76,9	55,6
Subgrupo 4: Personal vario	54,1	61,0	45,0	57,1	42,9	3,7
Otro personal	39,5	39,9	39,3	38,2	61,8	18,2

**MONDRAGÓN UNIBERTSITATEA**

	TOTAL	Sexo		Edad				
		Hombres	Mujeres	Hasta 29 años	De 30 a 39 años	De 40 a 49 años	De 50 a 59 años	60 o más años
<b>Total Personal de Administración y Servicios (PAS)</b>	<b>101</b>	<b>33</b>	<b>68</b>	<b>32</b>	<b>37</b>	<b>26</b>	<b>4</b>	<b>2</b>
<b>Tipo de contrato</b>								
Contrato tiempo indefinido	75	26	49	9	35	25	4	2
Contrato duración determinada	26	7	19	23	2	1	-	-
<b>Jornada laboral</b>								
Tiempo completo	100	33	67	32	37	25	4	2
Tiempo parcial	1	-	1	-	-	1	-	-
<b>Categoría laboral</b>								
Subgrupo 1: Personal titulado	86	29	57	30	30	22	3	1
Subgrupo 2: Personal investigador	-	-	-	-	-	-	-	-
Subgrupo 3: Personal administrativo	11	3	8	1	5	3	1	1
Subgrupo 4: Personal vario	4	1	3	1	2	1	-	-
Otro personal	-	-	-	-	-	-	-	-

	Sexo y Edad									
	Hombres					Mujeres				
	Hasta 29 años	De 30 a 39 años	De 40 a 49 años	De 50 a 59 años	60 o más años	Hasta 29 años	De 30 a 39 años	De 40 a 49 años	De 50 a 59 años	60 o más años
<b>Total Personal de Administración y Servicios (PAS)</b>	<b>10</b>	<b>8</b>	<b>12</b>	<b>2</b>	<b>1</b>	<b>22</b>	<b>29</b>	<b>14</b>	<b>2</b>	<b>1</b>
<b>Tipo de contrato</b>										
Contrato tiempo indefinido	4	8	11	2	1	5	27	14	2	1
Contrato duración determinada	6	-	1	-	-	17	2	-	-	-
<b>Jornada laboral</b>										
Tiempo completo	10	8	12	2	1	22	29	13	2	1
Tiempo parcial	-	-	-	-	-	-	-	1	-	-
<b>Categoría laboral</b>										
Subgrupo 1: Personal titulado	9	7	11	1	1	21	23	11	2	-
Subgrupo 2: Personal investigador	-	-	-	-	-	-	-	-	-	-
Subgrupo 3: Personal administrativo	1	1	-	1	-	-	4	3	-	1
Subgrupo 4: Personal vario	-	-	1	-	-	1	2	-	-	-
Otro personal	-	-	-	-	-	-	-	-	-	-

**MONDRAGÓN UNIBERTSITATEA . INDICES BÁSICOS. SEXO Y EDAD.**

	Estimación media de la edad (%)			Distribución por sexo (%)		Distribución por categorías
	Total	Hombres	Mujeres	Hombres	Mujeres	
<b>Total Personal de Administración y Servicios (PAS)</b>	<b>36,4</b>	<b>38,3</b>	<b>35,5</b>	<b>32,7</b>	<b>67,3</b>	
<b>Tipo de contrato</b>						
Contrato tiempo indefinido	39,2	40,6	38,4	34,7	65,3	74,3
Contrato duración determinada	28,3	29,6	27,8	26,9	73,1	25,7
<b>Jornada laboral</b>						
Tiempo completo	36,3	38,3	35,3	33,0	67,0	99,0
Tiempo parcial	45,0		45,0	0,0	100,0	1,0
<b>Categoría laboral</b>						
Subgrupo 1: Personal titulado	35,8	38,0	34,7	33,7	66,3	85,1
Subgrupo 2: Personal investigador	-	-	-	-	-	-
Subgrupo 3: Personal administrativo	41,4	39,0	42,3	27,3	72,7	10,9
Subgrupo 4: Personal vario	35,5	45,0	32,3	25,0	75,0	4,0
Otro personal	-	-	-	-	-	-

UNIVERSITAT OBERTA DE CATALUNYA

	TOTAL	Sexo		Edad				
		Hombres	Mujeres	Hasta 29 años	De 30 a 39 años	De 40 a 49 años	De 50 a 59 años	60 o más años
<b>Total Personal de Administración y Servicios (PAS)</b>	<b>508</b>	<b>173</b>	<b>335</b>	<b>95</b>	<b>278</b>	<b>117</b>	<b>12</b>	<b>6</b>
<b>Tipo de contrato</b>								
Contrato tiempo indefinido	439	136	303	62	250	111	11	5
Contrato duración determinada	69	37	32	33	28	6	1	1
<b>Jornada laboral</b>								
Tiempo completo	488	163	325	84	269	117	12	6
Tiempo parcial	20	10	10	11	9	-	-	-
<b>Categoría laboral</b>								
Subgrupo 1: Personal titulado	-	-	-	-	-	-	-	-
Subgrupo 2: Personal investigador	-	-	-	-	-	-	-	-
Subgrupo 3: Personal administrativo	-	-	-	-	-	-	-	-
Subgrupo 4: Personal vario	-	-	-	-	-	-	-	-
Otro personal	508	173	335	95	278	117	12	6

	Sexo y Edad									
	Hombres					Mujeres				
	Hasta 29 años	De 30 a 39 años	De 40 a 49 años	De 50 a 59 años	60 o más años	Hasta 29 años	De 30 a 39 años	De 40 a 49 años	De 50 a 59 años	60 o más años
<b>Total Personal de Administración y Servicios (PAS)</b>	<b>27</b>	<b>86</b>	<b>49</b>	<b>7</b>	<b>4</b>	<b>68</b>	<b>192</b>	<b>68</b>	<b>5</b>	<b>2</b>
<b>Tipo de contrato</b>										
Contrato tiempo indefinido	9	71	47	6	3	53	179	64	5	2
Contrato duración determinada	18	15	2	1	1	15	13	4	-	-
<b>Jornada laboral</b>										
Tiempo completo	22	81	49	7	4	62	188	68	5	2
Tiempo parcial	5	5	-	-	-	6	4	-	-	-
<b>Categoría laboral</b>										
Subgrupo 1: Personal titulado	-	-	-	-	-	-	-	-	-	-
Subgrupo 2: Personal investigador	-	-	-	-	-	-	-	-	-	-
Subgrupo 3: Personal administrativo	-	-	-	-	-	-	-	-	-	-
Subgrupo 4: Personal vario	-	-	-	-	-	-	-	-	-	-
Otro personal	27	86	49	7	4	68	192	68	5	2

UNIVERSITAT OBERTA DE CATALUNYA. INDICES BÁSICOS. SEXO Y EDAD.

	Estimación media de la edad (%)			Distribución por sexo (%)		Distribución por categorías
	Total	Hombres	Mujeres	Hombres	Mujeres	
<b>Total Personal de Administración y Servicios (PAS)</b>	<b>36,6</b>	<b>38,0</b>	<b>35,9</b>	<b>34,1</b>	<b>65,9</b>	
<b>Tipo de contrato</b>						
Contrato tiempo indefinido	37,2	39,4	36,2	31,0	69,0	86,4
Contrato duración determinada	32,7	32,9	32,5	53,6	46,4	13,6
<b>Jornada laboral</b>						
Tiempo completo	36,9	38,5	36,0	33,4	66,6	96,1
Tiempo parcial	30,6	31,0	30,2	50,0	50,0	3,9
<b>Categoría laboral</b>						
Subgrupo 1: Personal titulado	-	-	-	-	-	-
Subgrupo 2: Personal investigador	-	-	-	-	-	-
Subgrupo 3: Personal administrativo	-	-	-	-	-	-
Subgrupo 4: Personal vario	-	-	-	-	-	-
Otro personal	36,6	38,0	35,9	34,1	65,9	100,0

**UNIVERSITAT RAMON LLUL**

	TOTAL	Sexo		Edad				
		Hombres	Mujeres	Hasta 29 años	De 30 a 39 años	De 40 a 49 años	De 50 a 59 años	60 o más años
<b>Total Personal de Administración y Servicios (PAS)</b>	<b>570</b>	<b>180</b>	<b>390</b>	<b>99</b>	<b>235</b>	<b>136</b>	<b>75</b>	<b>25</b>
<b>Tipo de contrato</b>								
Contrato tiempo indefinido	115	32	83	69	27	14	2	3
Contrato duración determinada	455	148	307	30	208	122	73	22
<b>Jornada laboral</b>								
Tiempo completo	485	162	323	86	197	115	69	18
Tiempo parcial	85	18	67	13	38	21	6	7
<b>Categoría laboral</b>								
Subgrupo 1: Personal titulado	207	89	118	49	96	46	14	2
Subgrupo 2: Personal investigador	-	-	-	-	-	-	-	-
Subgrupo 3: Personal administrativo	161	32	129	19	63	42	28	9
Subgrupo 4: Personal vario	202	59	143	31	76	48	33	14
Otro personal	-	-	-	-	-	-	-	-

	Sexo y Edad									
	Hombres					Mujeres				
	Hasta 29 años	De 30 a 39 años	De 40 a 49 años	De 50 a 59 años	60 o más años	Hasta 29 años	De 30 a 39 años	De 40 a 49 años	De 50 a 59 años	60 o más años
<b>Total Personal de Administración y Servicios (PAS)</b>	<b>33</b>	<b>63</b>	<b>49</b>	<b>28</b>	<b>7</b>	<b>66</b>	<b>172</b>	<b>87</b>	<b>47</b>	<b>18</b>
<b>Tipo de contrato</b>										
Contrato tiempo indefinido	23	7	2	-	-	46	20	12	2	3
Contrato duración determinada	10	56	47	28	7	20	152	75	45	15
<b>Jornada laboral</b>										
Tiempo completo	28	56	46	26	6	58	141	69	43	12
Tiempo parcial	5	7	3	2	1	8	31	18	4	6
<b>Categoría laboral</b>										
Subgrupo 1: Personal titulado	21	43	18	5	2	28	53	28	9	-
Subgrupo 2: Personal investigador	-	-	-	-	-	-	-	-	-	-
Subgrupo 3: Personal administrativo	5	4	14	8	1	14	59	28	20	8
Subgrupo 4: Personal vario	7	16	17	15	4	24	60	31	18	10
Otro personal	-	-	-	-	-	-	-	-	-	-

## UNIVERSITAT RAMON LLUL. INDICES BÁSICOS. SEXO Y EDAD.

	Estimación media de la edad (%)			Distribución por sexo (%)		Distribución por categorías
	Total	Hombres	Mujeres	Hombres	Mujeres	
<b>Total Personal de Administración y Servicios (PAS)</b>	<b>39,9</b>	<b>40,5</b>	<b>39,6</b>	<b>31,6</b>	<b>68,4</b>	
<b>Tipo de contrato</b>						
Contrato tiempo indefinido	32,5	29,9	33,5	27,8	72,2	20,2
Contrato duración determinada	41,7	42,7	41,2	32,5	67,5	79,8
<b>Jornada laboral</b>						
Tiempo completo	39,8	40,7	39,4	33,4	66,6	85,1
Tiempo parcial	40,0	38,2	40,4	21,2	78,8	14,9
<b>Categoría laboral</b>						
Subgrupo 1: Personal titulado	37,0	36,9	37,0	43,0	57,0	36,3
Subgrupo 2: Personal investigador	-	-	-	-	-	-
Subgrupo 3: Personal administrativo	41,7	44,0	41,1	19,9	80,1	28,2
Subgrupo 4: Personal vario	41,4	43,9	40,3	29,2	70,8	35,4
Otro personal	-	-	-	-	-	-



**UNIVERSIDAD SAN JORGE**

	TOTAL	Sexo		Edad				
		Hombres	Mujeres	Hasta 29 años	De 30 a 39 años	De 40 a 49 años	De 50 a 59 años	60 o más años
<b>Total Personal de Administración y Servicios (PAS)</b>	<b>67</b>	<b>26</b>	<b>41</b>	<b>14</b>	<b>40</b>	<b>10</b>	<b>3</b>	<b>0</b>
<b>Tipo de contrato</b>								
Contrato tiempo indefinido	61	25	36	11	37	10	3	-
Contrato duración determinada	6	1	5	3	3	-	-	-
<b>Jornada laboral</b>								
Tiempo completo	62	26	36	14	35	10	3	-
Tiempo parcial	5	-	5	-	5	-	-	-
<b>Categoría laboral</b>								
Subgrupo 1: Personal titulado	42	19	23	4	25	10	3	-
Subgrupo 2: Personal investigador	-	-	-	-	-	-	-	-
Subgrupo 3: Personal administrativo	25	7	18	10	15	-	-	-
Subgrupo 4: Personal vario	-	-	-	-	-	-	-	-
Otro personal	-	-	-	-	-	-	-	-

	Sexo y Edad									
	Hombres					Mujeres				
	Hasta 29 años	De 30 a 39 años	De 40 a 49 años	De 50 a 59 años	60 o más años	Hasta 29 años	De 30 a 39 años	De 40 a 49 años	De 50 a 59 años	60 o más años
<b>Total Personal de Administración y Servicios (PAS)</b>	<b>2</b>	<b>16</b>	<b>5</b>	<b>3</b>	<b>0</b>	<b>12</b>	<b>24</b>	<b>5</b>	<b>0</b>	<b>0</b>
<b>Tipo de contrato</b>										
Contrato tiempo indefinido	1	16	5	3	-	10	21	5	-	-
Contrato duración determinada	1	-	-	-	-	2	3	-	-	-
<b>Jornada laboral</b>										
Tiempo completo	2	16	5	3	-	12	19	5	-	-
Tiempo parcial	-	-	-	-	-	-	5	-	-	-
<b>Categoría laboral</b>										
Subgrupo 1: Personal titulado	1	10	5	3	-	3	15	5	-	-
Subgrupo 2: Personal investigador	-	-	-	-	-	-	-	-	-	-
Subgrupo 3: Personal administrativo	1	6	-	-	-	9	9	-	-	-
Subgrupo 4: Personal vario	-	-	-	-	-	-	-	-	-	-
Otro personal	-	-	-	-	-	-	-	-	-	-

UNIVERSIDAD SAN JORGE. INDICES BÁSICOS. SEXO Y EDAD.

	Estimación media de la edad (%)			Distribución por sexo (%)		Distribución por categorías
	Total	Hombres	Mujeres	Hombres	Mujeres	
<b>Total Personal de Administración y Servicios (PAS)</b>	<b>35,7</b>	<b>38,6</b>	<b>33,9</b>	<b>38,8</b>	<b>61,2</b>	
<b>Tipo de contrato</b>						
Contrato tiempo indefinido	36,2	39,1	34,2	41,0	59,0	91,0
Contrato duración determinada	31,0	27,0	31,8	16,7	83,3	9,0
<b>Jornada laboral</b>						
Tiempo completo	35,8	38,6	33,7	41,9	58,1	92,5
Tiempo parcial	35,0	-	35,0	-	100,0	7,5
<b>Categoría laboral</b>						
Subgrupo 1: Personal titulado	38,0	40,4	36,1	45,2	54,8	62,7
Subgrupo 2: Personal investigador	-	-	-	-	-	-
Subgrupo 3: Personal administrativo	31,8	33,9	31,0	28	72,0	37,3
Subgrupo 4: Personal vario	-	-	-	-	-	-
Otro personal	-	-	-	-	-	-

**UNIVERSIDAD SAN PABLO CEU**

	TOTAL	Sexo		Edad				
		Hombres	Mujeres	Hasta 29 años	De 30 a 39 años	De 40 a 49 años	De 50 a 59 años	60 o más años
<b>Total Personal de Administración y Servicios (PAS)</b>	<b>203</b>	<b>67</b>	<b>136</b>	<b>16</b>	<b>63</b>	<b>59</b>	<b>52</b>	<b>13</b>
<b>Tipo de contrato</b>								
Contrato tiempo indefinido	185	62	123	8	61	54	52	10
Contrato duración determinada	18	5	13	8	2	5	-	3
<b>Jornada laboral</b>								
Tiempo completo	192	65	127	14	62	55	51	10
Tiempo parcial	11	2	9	2	1	4	1	3
<b>Categoría laboral</b>								
Subgrupo 1: Personal titulado	18	7	11	2	5	4	5	2
Subgrupo 2: Personal investigador	3	1	2	3	-	-	-	-
Subgrupo 3: Personal administrativo	145	42	103	3	42	47	43	10
Subgrupo 4: Personal vario	37	17	20	8	16	8	4	1
Otro personal	-	-	-	-	-	-	-	-

	Sexo y Edad									
	Hombres					Mujeres				
	Hasta 29 años	De 30 a 39 años	De 40 a 49 años	De 50 a 59 años	60 o más años	Hasta 29 años	De 30 a 39 años	De 40 a 49 años	De 50 a 59 años	60 o más años
<b>Total Personal de Administración y Servicios (PAS)</b>	<b>4</b>	<b>24</b>	<b>24</b>	<b>13</b>	<b>2</b>	<b>12</b>	<b>39</b>	<b>35</b>	<b>39</b>	<b>11</b>
<b>Tipo de contrato</b>										
Contrato tiempo indefinido	2	23	22	13	2	6	38	32	39	8
Contrato duración determinada	2	1	2	-	-	6	1	3	-	3
<b>Jornada laboral</b>										
Tiempo completo	4	24	22	13	2	10	38	33	38	8
Tiempo parcial	-	-	2	-	-	2	1	2	1	3
<b>Categoría laboral</b>										
Subgrupo 1: Personal titulado	1	4	1	1	-	1	1	3	4	2
Subgrupo 2: Personal investigador	1	-	-	-	-	2	-	-	-	-
Subgrupo 3: Personal administrativo	-	14	17	9	2	3	28	30	34	8
Subgrupo 4: Personal vario	2	6	6	3	-	6	10	2	1	1
Otro personal	-	-	-	-	-	-	-	-	-	-

UNIVERSIDAD SAN PABLO CEU. INDICES BÁSICOS. SEXO Y EDAD.

	Estimación media de la edad (%)			Distribución por sexo (%)		Distribución por categorías
	Total	Hombres	Mujeres	Hombres	Mujeres	
<b>Total Personal de Administración y Servicios (PAS)</b>	<b>44,2</b>	<b>42,8</b>	<b>44,9</b>	<b>33,0</b>	<b>67,0</b>	
<b>Tipo de contrato</b>						
Contrato tiempo indefinido	44,7	43,4	45,4	33,5	66,5	91,1
Contrato duración determinada	38,9	35,8	40,1	27,8	72,2	8,9
<b>Jornada laboral</b>						
Tiempo completo	44,1	42,8	44,7	33,9	66,1	94,6
Tiempo parcial	46,6	45,0	47,0	18,2	81,8	5,4
<b>Categoría laboral</b>						
Subgrupo 1: Personal titulado	45,0	38,1	49,4	38,9	61,1	17,4
Subgrupo 2: Personal investigador	27,0	27,0	27,0	33,3	66,7	3,4
Subgrupo 3: Personal administrativo	45,9	44,7	46,5	29,0	71,0	58,0
Subgrupo 4: Personal vario	38,4	41,1	36,0	45,9	54,1	15,4
Otro personal	-	-	-	-	-	5,8

**UNIVERSITAT DE VIC**

	TOTAL	Sexo		Edad				
		Hombres	Mujeres	Hasta 29 años	De 30 a 39 años	De 40 a 49 años	De 50 a 59 años	60 o más años
<b>Total Personal de Administración y Servicios (PAS)</b>	<b>145</b>	<b>43</b>	<b>102</b>	<b>30</b>	<b>57</b>	<b>41</b>	<b>17</b>	<b>0</b>
<b>Tipo de contrato</b>								
Contrato tiempo indefinido	110	33	77	14	44	36	16	-
Contrato duración determinada	35	10	25	16	13	5	1	-
<b>Jornada laboral</b>								
Tiempo completo	127	36	91	26	52	33	16	-
Tiempo parcial	18	7	11	4	5	8	1	-
<b>Categoría laboral</b>								
Subgrupo 1: Personal titulado	7	4	3	-	1	4	2	-
Subgrupo 2: Personal investigador	5	2	3	2	3	-	-	-
Subgrupo 3: Personal administrativo	-	-	-	-	-	-	-	-
Subgrupo 4: Personal vario	133	37	96	28	53	37	15	-
Otro personal	-	-	-	-	-	-	-	-

	Sexo y Edad									
	Hombres					Mujeres				
	Hasta 29 años	De 30 a 39 años	De 40 a 49 años	De 50 a 59 años	60 o más años	Hasta 29 años	De 30 a 39 años	De 40 a 49 años	De 50 a 59 años	60 o más años
<b>Total Personal de Administración y Servicios (PAS)</b>	<b>10</b>	<b>18</b>	<b>9</b>	<b>6</b>	<b>0</b>	<b>20</b>	<b>39</b>	<b>32</b>	<b>11</b>	<b>0</b>
<b>Tipo de contrato</b>										
Contrato tiempo indefinido	5	13	9	6	-	9	31	27	10	-
Contrato duración determinada	5	5	-	-	-	11	8	5	1	-
<b>Jornada laboral</b>										
Tiempo completo	8	14	8	6	-	18	38	25	10	-
Tiempo parcial	2	4	1	-	-	2	1	7	1	-
<b>Categoría laboral</b>										
Subgrupo 1: Personal titulado	-	-	3	1	-	-	1	1	1	-
Subgrupo 2: Personal investigador	-	2	-	-	-	2	1	-	-	-
Subgrupo 3: Personal administrativo	-	-	-	-	-	-	-	-	-	-
Subgrupo 4: Personal vario	10	16	6	5	-	18	37	31	10	-
Otro personal	-	-	-	-	-	-	-	-	-	-

UNIVERSITAT DE VIC. INDICES BÁSICOS. SEXO Y EDAD.

	Estimación media de la edad (%)			Distribución por sexo (%)		Distribución por categorías
	Total	Hombres	Mujeres	Hombres	Mujeres	
<b>Total Personal de Administración y Servicios (PAS)</b>	<b>38,5</b>	<b>38,0</b>	<b>38,7</b>	<b>29,7</b>	<b>70,3</b>	
<i>Tipo de contrato</i>						
Contrato tiempo indefinido	40,2	40,2	40,2	30,0	70,0	75,9
Contrato duración determinada	33,3	31,0	34,3	28,6	71,4	24,1
<i>Jornada laboral</i>						
Tiempo completo	38,5	38,8	38,4	28,3	71,7	87,6
Tiempo parcial	38,8	34,1	41,7	38,9	61,1	12,4
<i>Categoría laboral</i>						
Subgrupo 1: Personal titulado	46,4	47,5	45,0	57,1	42,9	4,8
Subgrupo 2: Personal investigador	31,8	35,0	29,7	40,0	60,0	3,4
Subgrupo 3: Personal administrativo	-	-	-	-	-	-
Subgrupo 4: Personal vario	38,4	37,2	38,8	27,8	72,2	91,7
Otro personal	-	-	-	-	-	-

**PRIVADAS DE LA IGLESIA**





UNIVERSIDAD CATÓLICA STA. TERESA DE JESÚS DE ÁVILA

	TOTAL	Sexo		Edad				
		Hombres	Mujeres	Hasta 29 años	De 30 a 39 años	De 40 a 49 años	De 50 a 59 años	60 o más años
<b>Total Personal de Administración y Servicios (PAS)</b>	<b>25</b>	<b>5</b>	<b>20</b>	<b>3</b>	<b>10</b>	<b>5</b>	<b>6</b>	<b>1</b>
<b>Tipo de contrato</b>								
Contrato tiempo indefinido	23	5	18	2	9	5	6	1
Contrato duración determinada	2	-	2	1	1	-	-	-
<b>Jornada laboral</b>								
Tiempo completo	17	4	13	3	6	4	4	-
Tiempo parcial	8	1	7	-	4	1	2	1
<b>Categoría laboral</b>								
Subgrupo 1: Personal titulado	2	-	2	1	1	-	-	-
Subgrupo 2: Personal investigador	-	-	-	-	-	-	-	-
Subgrupo 3: Personal administrativo	16	3	13	1	9	4	2	-
Subgrupo 4: Personal subalterno	4	-	4	-	-	1	2	1
Subgrupo 5: Personal de servicios generales	3	2	1	1	-	-	2	-
Otro personal	-	-	-	-	-	-	-	-

	Sexo y Edad									
	Hombres					Mujeres				
	Hasta 29 años	De 30 a 39 años	De 40 a 49 años	De 50 a 59 años	60 o más años	Hasta 29 años	De 30 a 39 años	De 40 a 49 años	De 50 a 59 años	60 o más años
<b>Total Personal de Administración y Servicios (PAS)</b>	<b>0</b>	<b>2</b>	<b>1</b>	<b>2</b>	<b>0</b>	<b>3</b>	<b>8</b>	<b>4</b>	<b>4</b>	<b>1</b>
<b>Tipo de contrato</b>										
Contrato tiempo indefinido	-	2	1	2	-	2	7	4	4	1
Contrato duración determinada	-	-	-	-	-	1	1	-	-	-
<b>Jornada laboral</b>										
Tiempo completo	-	1	1	2	-	3	5	3	2	-
Tiempo parcial	-	1	-	-	-	-	3	1	2	1
<b>Categoría laboral</b>										
Subgrupo 1: Personal titulado	-	-	-	-	-	1	1	-	-	-
Subgrupo 2: Personal investigador	-	-	-	-	-	-	-	-	-	-
Subgrupo 3: Personal administrativo	-	2	1	-	-	1	7	3	2	-
Subgrupo 4: Personal subalterno	-	-	-	-	-	-	-	1	2	1
Subgrupo 5: Personal de servicios generales	-	-	-	2	-	1	-	-	-	-
Otro personal	-	-	-	-	-	-	-	-	-	-

UNIVERSIDAD CATÓLICA STA. TERESA DE JESÚS DE ÁVILA. INDICES BÁSICOS. SEXO Y EDAD.

	Estimación media de la edad(%)			Distribución por sexo(%)		Distribución por categorías
	Total	Hombres	Mujeres	Hombres	Mujeres	
<b>Total Personal de Administración y Servicios (PAS)</b>	<b>42,0</b>	<b>45,0</b>	<b>41,2</b>	<b>20,0</b>	<b>80,0</b>	
<b>Tipo de contrato</b>						
Contrato tiempo indefinido	42,9	45,0	42,3	21,7	78,3	92,0
Contrato duración determinada	31,0	-	31,0	-	100,0	8,0
<b>Jornada laboral</b>						
Tiempo completo	40,6	47,5	38,5	31,2	76,5	68,0
Tiempo parcial	44,8	-	46,1	12,5	87,5	32,0
<b>Categoría laboral</b>						
Subgrupo 1: Personal titulado	31,0	-	31,0	-	100,0	8,0
Subgrupo 2: Personal investigador	-	-	-	-	-	-
Subgrupo 3: Personal administrativo	39,5	38,3	39,8	18,8	81,3	64,0
Subgrupo 4: Personal subalterno	54,5	-	54,5	-	100,0	16,0
Subgrupo 5: Personal de servicios generales	45,7	55,0	-	66,7	33,3	12,0
Otro personal	-	-	-	-	-	-

**UNIVERSIDAD CATÓLICA DE VALENCIA SAN VICENTE MÁRTIR**

	TOTAL	Sexo		Edad				
		Hombres	Mujeres	Hasta 29 años	De 30 a 39 años	De 40 a 49 años	De 50 a 59 años	60 o más años
<b>Total Personal de Administración y Servicios (PAS)</b>	<b>178</b>	<b>82</b>	<b>96</b>	<b>31</b>	<b>62</b>	<b>46</b>	<b>25</b>	<b>14</b>
<b>Tipo de contrato</b>								
Contrato tiempo indefinido	109	56	53	9	35	35	20	10
Contrato duración determinada	69	26	43	22	27	11	5	4
<b>Jornada laboral</b>								
Tiempo completo	134	66	68	21	39	41	21	12
Tiempo parcial	44	16	28	10	23	5	4	2
<b>Categoría laboral</b>								
Subgrupo 1: Personal titulado	47	22	25	10	20	11	5	1
Subgrupo 2: Personal investigador	1	-	1	-	1	-	-	-
Subgrupo 3: Personal administrativo	66	26	40	15	24	16	7	4
Subgrupo 4: Personal subalterno	27	14	13	2	1	11	7	6
Subgrupo 5: Personal de servicios generales	25	9	16	3	9	6	5	2
Otro personal	12	11	1	1	7	2	1	1

	Sexo y Edad									
	Hombres					Mujeres				
	Hasta 29 años	De 30 a 39 años	De 40 a 49 años	De 50 a 59 años	60 o más años	Hasta 29 años	De 30 a 39 años	De 40 a 49 años	De 50 a 59 años	60 o más años
<b>Total Personal de Administración y Servicios (PAS)</b>	<b>14</b>	<b>28</b>	<b>24</b>	<b>9</b>	<b>7</b>	<b>17</b>	<b>34</b>	<b>22</b>	<b>16</b>	<b>7</b>
<b>Tipo de contrato</b>										
Contrato tiempo indefinido	6	16	21	8	5	3	19	14	12	5
Contrato duración determinada	8	12	3	1	2	14	15	8	4	2
<b>Jornada laboral</b>										
Tiempo completo	10	17	24	8	7	11	22	17	13	5
Tiempo parcial	4	11	-	1	-	6	12	5	3	2
<b>Categoría laboral</b>										
Subgrupo 1: Personal titulado	2	9	7	4	-	8	11	4	1	1
Subgrupo 2: Personal investigador	-	-	-	-	-	-	1	-	-	-
Subgrupo 3: Personal administrativo	8	10	6	1	1	7	14	10	6	3
Subgrupo 4: Personal subalterno	2	-	7	1	4	-	1	4	6	2
Subgrupo 5: Personal de servicios generales	2	2	2	2	1	1	7	4	3	1
Otro personal	-	7	2	1	1	1	-	-	-	-

## UNIVERSIDAD CATÓLICA DE VALENCIA SAN VICENTE MÁRTIR. INDICES BÁSICOS. SEXO Y EDAD.

	Estimación media de la edad (%)			Distribución por sexo (%)		Distribución por categorías
	Total	Hombres	Mujeres	Hombres	Mujeres	
<b>Total Personal de Administración y Servicios (PAS)</b>	<b>41,2</b>	<b>41,1</b>	<b>41,3</b>	<b>46,1</b>	<b>53,9</b>	
<b>Tipo de contrato</b>						
Contrato tiempo indefinido	43,8	43,3	44,4	51,4	48,6	61,2
Contrato duración determinada	37,1	36,6	37,4	37,7	62,3	38,8
<b>Jornada laboral</b>						
Tiempo completo	42,4	42,8	42,1	49,3	50,7	75,3
Tiempo parcial	37,4	34,3	39,2	36,4	63,6	24,7
<b>Categoría laboral</b>						
Subgrupo 1: Personal titulado	38,4	41,1	36,0	46,8	53,2	26,4
Subgrupo 2: Personal investigador	35,0	-	35,0	-	100,0	0,6
Subgrupo 3: Personal administrativo	39,4	36,7	41,2	39,4	60,6	37,1
Subgrupo 4: Personal subalterno	49,9	48,3	51,6	51,9	48,1	15,2
Subgrupo 5: Personal de servicios generales	42,7	43,0	42,5	56,2	64,0	14,0
Otro personal	40,0	41,2	27,0	91,7	8,3	6,7

**UNIVERSIDAD CATÓLICA SAN ANTONIO**

	TOTAL	Sexo		Edad				
		Hombres	Mujeres	Hasta 29 años	De 30 a 39 años	De 40 a 49 años	De 50 a 59 años	60 o más años
<b>Total Personal de Administración y Servicios (PAS)</b>	<b>178</b>	<b>130</b>	<b>48</b>	<b>25</b>	<b>105</b>	<b>42</b>	<b>4</b>	<b>2</b>
<b>Tipo de contrato</b>								
Contrato tiempo indefinido	169	126	43	20	102	41	4	2
Contrato duración determinada	9	4	5	5	3	1	-	-
<b>Jornada laboral</b>								
Tiempo completo	165	130	35	24	93	42	4	2
Tiempo parcial	13	-	13	1	12	-	-	-
<b>Categoría laboral</b>								
Subgrupo 1: Personal titulado	26	22	4	2	22	2	-	-
Subgrupo 2: Personal investigador	-	-	-	-	-	-	-	-
Subgrupo 3: Personal administrativo	116	74	42	18	65	28	4	1
Subgrupo 4: Personal subalterno	27	26	1	4	14	9	-	-
Subgrupo 5: Personal de servicios generales	9	8	1	1	4	3	-	1
Otro personal	-	-	-	-	-	-	-	-

	Sexo y Edad									
	Hombres					Mujeres				
	Hasta 29 años	De 30 a 39 años	De 40 a 49 años	De 50 a 59 años	60 o más años	Hasta 29 años	De 30 a 39 años	De 40 a 49 años	De 50 a 59 años	60 o más años
<b>Total Personal de Administración y Servicios (PAS)</b>	<b>15</b>	<b>75</b>	<b>35</b>	<b>3</b>	<b>2</b>	<b>10</b>	<b>30</b>	<b>7</b>	<b>1</b>	<b>0</b>
<b>Tipo de contrato</b>										
Contrato tiempo indefinido	12	74	35	3	2	8	28	6	1	-
Contrato duración determinada	3	1	-	-	-	2	2	1	-	-
<b>Jornada laboral</b>										
Tiempo completo	15	75	35	3	2	9	18	7	1	-
Tiempo parcial	-	-	-	-	-	1	12	-	-	-
<b>Categoría laboral</b>										
Subgrupo 1: Personal titulado	1	19	2	-	-	1	3	-	-	-
Subgrupo 2: Personal investigador	-	-	-	-	-	-	-	-	-	-
Subgrupo 3: Personal administrativo	10	39	21	3	1	8	26	7	1	-
Subgrupo 4: Personal subalterno	4	13	9	-	-	-	1	-	-	-
Subgrupo 5: Personal de servicios generales	-	4	3	-	1	1	-	-	-	-
Otro personal	-	-	-	-	-	-	-	-	-	-

UNIVERSIDAD CATÓLICA SAN ANTONIO. INDICES BÁSICOS. SEXO Y EDAD.

	Estimación media de la edad (%)			Distribución por sexo (%)		Distribución por categorías
	Total	Hombres	Mujeres	Hombres	Mujeres	
<b>Total Personal de Administración y Servicios (PAS)</b>	<b>37,0</b>	<b>37,7</b>	<b>0,0</b>	<b>73,0</b>	<b>27,0</b>	
<b>Tipo de contrato</b>						
Contrato tiempo indefinido	37,3	37,9	-	74,6	25,4	94,9
Contrato duración determinada	31,7	29,0	-	44,4	55,6	5,1
<b>Jornada laboral</b>						
Tiempo completo	37,2	37,7	-	78,8	21,2	92,7
Tiempo parcial	34,4	-	-	6,2	100,0	7,3
<b>Categoría laboral</b>						
Subgrupo 1: Personal titulado	35,2	35,5	-	84,6	15,4	14,6
Subgrupo 2: Personal investigador	-	-	-	-	-	-
Subgrupo 3: Personal administrativo	37,1	37,9	-	63,8	36,2	65,2
Subgrupo 4: Personal subalterno	37,1	37,2	-	96,3	3,7	15,2
Subgrupo 5: Personal de servicios generales	40,6	42,3	-	88,9	11,1	5,1
Otro personal	-	-	-	-	-	-

**UNIVERSIDAD DE DEUSTO**

	TOTAL	Sexo		Edad				
		Hombres	Mujeres	Hasta 29 años	De 30 a 39 años	De 40 a 49 años	De 50 a 59 años	60 o más años
<b>Total Personal de Administración y Servicios (PAS)</b>	<b>393</b>	<b>112</b>	<b>281</b>	<b>43</b>	<b>106</b>	<b>120</b>	<b>88</b>	<b>36</b>
<b>Tipo de contrato</b>								
Contrato tiempo indefinido	291	86	205	7	79	110	84	11
Contrato duración determinada	102	26	76	36	27	10	4	25
<b>Jornada laboral</b>								
Tiempo completo	345	97	248	40	94	113	88	10
Tiempo parcial	48	15	33	3	12	7	-	26
<b>Categoría laboral</b>								
Subgrupo 1: Personal titulado	87	36	51	9	28	31	10	9
Subgrupo 2: Personal investigador	26	7	19	10	9	6	1	-
Subgrupo 3: Personal administrativo	187	21	166	19	52	49	56	11
Subgrupo 4: Personal subalterno	71	29	42	4	16	29	14	8
Subgrupo 5: Personal de servicios generales	22	19	3	1	1	5	7	8
Otro personal	-	-	-	-	-	-	-	-

	Sexo y Edad									
	Hombres					Mujeres				
	Hasta 29 años	De 30 a 39 años	De 40 a 49 años	De 50 a 59 años	60 o más años	Hasta 29 años	De 30 a 39 años	De 40 a 49 años	De 50 a 59 años	60 o más años
<b>Total Personal de Administración y Servicios (PAS)</b>	<b>9</b>	<b>24</b>	<b>42</b>	<b>21</b>	<b>16</b>	<b>34</b>	<b>82</b>	<b>78</b>	<b>67</b>	<b>20</b>
<b>Tipo de contrato</b>										
Contrato tiempo indefinido	2	21	39	19	5	5	58	71	65	6
Contrato duración determinada	7	3	3	2	11	29	24	7	2	14
<b>Jornada laboral</b>										
Tiempo completo	9	21	41	21	5	31	73	72	67	5
Tiempo parcial	-	3	1	-	11	3	9	6	-	15
<b>Categoría laboral</b>										
Subgrupo 1: Personal titulado	1	9	16	5	5	8	19	15	5	4
Subgrupo 2: Personal investigador	3	1	2	1	-	7	8	4	-	-
Subgrupo 3: Personal administrativo	1	5	5	7	3	18	47	44	49	8
Subgrupo 4: Personal subalterno	3	9	15	1	1	1	7	14	13	7
Subgrupo 5: Personal de servicios generales	1	-	4	7	7	-	1	1	-	1
Otro personal	-	-	-	-	-	-	-	-	-	-

UNIVERSIDAD DE DEUSTO. INDICES BÁSICOS. SEXO Y EDAD.

	Estimación media de la edad (%)			Distribución por sexo (%)		Distribución por categorías
	Total	Hombres	Mujeres	Hombres	Mujeres	
<b>Total Personal de Administración y Servicios (PAS)</b>	<b>44,2</b>	<b>45,9</b>	<b>43,6</b>	<b>28,5</b>	<b>71,5</b>	
<b>Tipo de contrato</b>						
Contrato tiempo indefinido	45,4	45,4	45,4	29,6	70,4	74,0
Contrato duración determinada	40,8	47,4	38,6	25,5	74,5	26,0
<b>Jornada laboral</b>						
Tiempo completo	43,3	44,3	42,9	28,1	71,9	87,8
Tiempo parcial	51,1	56,2	48,8	31,3	68,8	12,2
<b>Categoría laboral</b>						
Subgrupo 1: Personal titulado	42,9	45,9	40,8	41,4	58,6	22,1
Subgrupo 2: Personal investigador	35,0	37,3	34,2	26,9	73,1	6,6
Subgrupo 3: Personal administrativo	44,4	47,7	44,0	11,2	88,8	47,6
Subgrupo 4: Personal subalterno	45,7	41,0	49,0	40,8	59,2	18,1
Subgrupo 5: Personal de servicios generales	53,5	54,4	47,7	86,4	13,6	5,6
Otro personal	-	-	-	-	-	-



**UNIVERSIDAD DE NAVARRA**

	TOTAL	Sexo		Edad				
		Hombres	Mujeres	Hasta 29 años	De 30 a 39 años	De 40 a 49 años	De 50 a 59 años	60 o más años
<b>Total Personal de Administración y Servicios (PAS)</b>	<b>744</b>	<b>277</b>	<b>467</b>	<b>119</b>	<b>194</b>	<b>217</b>	<b>142</b>	<b>72</b>
<b>Tipo de contrato</b>								
Contrato tiempo indefinido	609	233	376	73	162	184	135	55
Contrato duración determinada	135	44	91	46	32	33	7	17
<b>Jornada laboral</b>								
Tiempo completo	485	227	258	86	143	119	87	50
Tiempo parcial	259	50	209	33	51	98	55	22
<b>Categoría laboral</b>								
Subgrupo 1: Personal titulado	195	94	101	44	70	45	21	15
Subgrupo 2: Personal investigador	82	35	47	23	17	21	14	7
Subgrupo 3: Personal administrativo	253	47	206	40	84	60	43	26
Subgrupo 4: Personal subalterno	180	67	113	7	16	80	58	19
Subgrupo 5: Personal de servicios generales	26	26	-	1	6	9	6	4
Otro personal	8	8	-	4	1	2	-	1

	Sexo y Edad									
	Hombres					Mujeres				
	Hasta 29 años	De 30 a 39 años	De 40 a 49 años	De 50 a 59 años	60 o más años	Hasta 29 años	De 30 a 39 años	De 40 a 49 años	De 50 a 59 años	60 o más años
<b>Total Personal de Administración y Servicios (PAS)</b>	<b>42</b>	<b>74</b>	<b>82</b>	<b>48</b>	<b>31</b>	<b>77</b>	<b>120</b>	<b>135</b>	<b>94</b>	<b>41</b>
<b>Tipo de contrato</b>										
Contrato tiempo indefinido	26	63	73	46	25	47	99	111	89	30
Contrato duración determinada	16	11	9	2	6	30	21	24	5	11
<b>Jornada laboral</b>										
Tiempo completo	32	62	62	45	26	54	81	57	42	24
Tiempo parcial	10	12	20	3	5	23	39	78	52	17
<b>Categoría laboral</b>										
Subgrupo 1: Personal titulado	16	31	27	11	9	28	39	18	10	6
Subgrupo 2: Personal investigador	9	10	7	6	3	14	7	14	8	4
Subgrupo 3: Personal administrativo	10	17	10	7	3	30	67	50	36	23
Subgrupo 4: Personal subalterno	2	9	27	18	11	5	7	53	40	8
Subgrupo 5: Personal de servicios generales	1	6	9	6	4	-	-	-	-	-
Otro personal	4	1	2	-	1	-	-	-	-	-

UNIVERSIDAD DE NAVARRA. INDICES BÁSICOS. SEXO Y EDAD.

	Estimación media de la edad (%)			Distribución por sexo (%)		Distribución por categorías
	Total	Hombres	Mujeres	Hombres	Mujeres	
<b>Total Personal de Administración y Servicios (PAS)</b>	<b>43,2</b>	<b>43,3</b>	<b>43,1</b>	<b>37,2</b>	<b>62,8</b>	
<b>Tipo de contrato</b>						
Contrato tiempo indefinido	44,0	44,2	43,9	38,3	61,7	81,9
Contrato duración determinada	39,3	38,9	39,5	32,6	67,4	18,1
<b>Jornada laboral</b>						
Tiempo completo	42,5	43,8	41,4	46,8	53,2	65,2
Tiempo parcial	44,4	41,4	45,1	19,3	80,7	34,8
<b>Categoría laboral</b>						
Subgrupo 1: Personal titulado	39,8	41,5	38,2	48,2	51,8	26,2
Subgrupo 2: Personal investigador	41,1	40,8	41,4	42,7	57,3	11,0
Subgrupo 3: Personal administrativo	42,4	40,2	42,9	18,6	81,4	34,0
Subgrupo 4: Personal subalterno	48,5	48,8	48,4	37,2	62,8	24,2
Subgrupo 5: Personal de servicios generales	47,1	47,1	-	100,0	-	3,5
Otro personal	-	-	-	-	-	1,1

**UNIVERSIDAD PONTIFICIA COMILLAS**

	TOTAL	Sexo		Edad				
		Hombres	Mujeres	Hasta 29 años	De 30 a 39 años	De 40 a 49 años	De 50 a 59 años	60 o más años
<b>Total Personal de Administración y Servicios (PAS)</b>	<b>376</b>	<b>188</b>	<b>188</b>	<b>47</b>	<b>132</b>	<b>106</b>	<b>75</b>	<b>16</b>
<b>Tipo de contrato</b>								
Contrato tiempo indefinido	306	148	158	11	105	101	74	15
Contrato duración determinada	70	40	30	36	27	5	1	1
<b>Jornada laboral</b>								
Tiempo completo	344	178	166	42	118	98	72	14
Tiempo parcial	32	10	22	5	14	8	3	2
<b>Categoría laboral</b>								
Subgrupo 1: Personal titulado	60	24	36	4	23	22	10	1
Subgrupo 2: Personal investigador	69	43	26	34	30	4	-	1
Subgrupo 3: Personal administrativo	166	58	108	4	57	57	42	6
Subgrupo 4: Personal subalterno	32	19	13	-	10	9	9	4
Subgrupo 5: Personal de servicios generales	49	44	5	5	12	14	14	4
Otro personal	-	-	-	-	-	-	-	-

	Sexo y Edad									
	Hombres					Mujeres				
	Hasta 29 años	De 30 a 39 años	De 40 a 49 años	De 50 a 59 años	60 o más años	Hasta 29 años	De 30 a 39 años	De 40 a 49 años	De 50 a 59 años	60 o más años
<b>Total Personal de Administración y Servicios (PAS)</b>	<b>30</b>	<b>75</b>	<b>41</b>	<b>35</b>	<b>7</b>	<b>17</b>	<b>57</b>	<b>65</b>	<b>40</b>	<b>9</b>
<b>Tipo de contrato</b>										
Contrato tiempo indefinido	6	60	41	35	6	5	45	60	39	9
Contrato duración determinada	24	15	-	-	1	12	12	5	1	-
<b>Jornada laboral</b>										
Tiempo completo	28	70	40	34	6	14	48	58	38	8
Tiempo parcial	2	5	1	1	1	3	9	7	2	1
<b>Categoría laboral</b>										
Subgrupo 1: Personal titulado	2	10	7	4	1	2	13	15	6	-
Subgrupo 2: Personal investigador	24	19	-	-	-	10	11	4	-	1
Subgrupo 3: Personal administrativo	1	29	13	13	2	3	28	44	29	4
Subgrupo 4: Personal subalterno	-	6	7	5	1	-	4	2	4	3
Subgrupo 5: Personal de servicios generales	3	11	14	13	3	2	1	-	1	1
Otro personal	-	-	-	-	-	-	-	-	-	-

UNIVERSIDAD PONTIFICIA COMILLAS. INDICES BÁSICOS. SEXO Y EDAD.

	Estimación media de la edad (%)			Distribución por sexo (%)		Distribución por categorías
	Total	Hombres	Mujeres	Hombres	Mujeres	
<b>Total Personal de Administración y Servicios (PAS)</b>	<b>42,0</b>	<b>40,7</b>	<b>43,3</b>	<b>50,0</b>	<b>50,0</b>	
<b>Tipo de contrato</b>						
Contrato tiempo indefinido	44,2	43,3	45,1	48,4	51,6	81,4
Contrato duración determinada	32,3	30,9	34,1	57,1	42,9	18,6
<b>Jornada laboral</b>						
Tiempo completo	42,2	40,8	43,7	51,7	48,3	91,5
Tiempo parcial	39,9	39,2	40,2	31,3	68,8	8,5
<b>Categoría laboral</b>						
Subgrupo 1: Personal titulado	41,9	41,8	42,1	40,0	60,0	16,0
Subgrupo 2: Personal investigador	32,0	30,5	34,5	62,3	37,7	18,4
Subgrupo 3: Personal administrativo	44,3	42,6	45,3	34,9	65,1	44,1
Subgrupo 4: Personal subalterno	46,9	45,4	49,2	59,4	40,6	8,5
Subgrupo 5: Personal de servicios generales	45,0	45,5	41,4	89,8	10,2	13,0
Otro personal	-	-	-	-	-	-

UNIVERSIDAD PONTIFICIA DE SALAMANCA

	TOTAL	Sexo		Edad				
		Hombres	Mujeres	Hasta 29 años	De 30 a 39 años	De 40 a 49 años	De 50 a 59 años	60 o más años
<b>Total Personal de Administración y Servicios (PAS)</b>	<b>163</b>	<b>57</b>	<b>106</b>	<b>15</b>	<b>62</b>	<b>54</b>	<b>25</b>	<b>7</b>
<b>Tipo de contrato</b>								
Contrato tiempo indefinido	139	51	88	8	55	46	25	5
Contrato duración determinada	24	6	18	7	7	8	-	2
<b>Jornada laboral</b>								
Tiempo completo	142	52	90	8	55	49	23	7
Tiempo parcial	21	5	16	7	7	5	2	-
<b>Categoría laboral</b>								
Subgrupo 1: Personal titulado	34	8	26	4	16	10	3	1
Subgrupo 2: Personal investigador	-	-	-	-	-	-	-	-
Subgrupo 3: Personal administrativo	87	20	67	10	34	26	13	4
Subgrupo 4: Personal subalterno	25	12	13	1	7	12	5	-
Subgrupo 5: Personal de servicios generales	17	17	-	-	5	6	4	2
Otro personal	-	-	-	-	-	-	-	-

	Sexo y Edad									
	Hombres					Mujeres				
	Hasta 29 años	De 30 a 39 años	De 40 a 49 años	De 50 a 59 años	60 o más años	Hasta 29 años	De 30 a 39 años	De 40 a 49 años	De 50 a 59 años	60 o más años
<b>Total Personal de Administración y Servicios (PAS)</b>	<b>8</b>	<b>19</b>	<b>13</b>	<b>12</b>	<b>5</b>	<b>7</b>	<b>43</b>	<b>41</b>	<b>13</b>	<b>2</b>
<b>Tipo de contrato</b>										
Contrato tiempo indefinido	7	18	11	12	3	1	37	35	13	2
Contrato duración determinada	1	1	2	-	2	6	6	6	-	-
<b>Jornada laboral</b>										
Tiempo completo	6	16	13	12	5	2	39	36	11	2
Tiempo parcial	2	3	-	-	-	5	4	5	2	-
<b>Categoría laboral</b>										
Subgrupo 1: Personal titulado	-	6	-	1	1	4	10	10	2	-
Subgrupo 2: Personal investigador	-	-	-	-	-	-	-	-	-	-
Subgrupo 3: Personal administrativo	7	5	3	3	2	3	29	23	10	2
Subgrupo 4: Personal subalterno	1	3	4	4	-	-	4	8	1	-
Subgrupo 5: Personal de servicios generales	-	5	6	4	2	-	-	-	-	-
Otro personal	-	-	-	-	-	-	-	-	-	-

## UNIVERSIDAD PONTIFICIA DE SALAMANCA. INDICES BÁSICOS. SEXO Y EDAD.

	Estimación media de la edad (%)			Distribución por sexo (%)		Distribución por categorías
	Total	Hombres	Mujeres	Hombres	Mujeres	
<b>Total Personal de Administración y Servicios (PAS)</b>	<b>41,8</b>	<b>42,8</b>	<b>41,3</b>	<b>35,0</b>	<b>65,0</b>	
<b>Tipo de contrato</b>						
Contrato tiempo indefinido	42,5	42,4	42,5	36,7	63,3	85,3
Contrato duración determinada	38,3	46,3	35,7	25,0	75,0	14,7
<b>Jornada laboral</b>						
Tiempo completo	42,6	43,9	41,9	36,6	63,4	87,1
Tiempo parcial	36,6	31,8	38,1	23,8	76,2	12,9
<b>Categoría laboral</b>						
Subgrupo 1: Personal titulado	39,6	41,0	39,2	23,5	76,5	20,9
Subgrupo 2: Personal investigador	-	-	-	-	-	-
Subgrupo 3: Personal administrativo	41,3	39,5	41,9	23,0	77,0	53,4
Subgrupo 4: Personal subalterno	43,5	44,3	42,7	48,0	52,0	15,3
Subgrupo 5: Personal de servicios generales	46,5	46,5	-	100,0	-	10,4
Otro personal						

## **ANEXOS**





**ANEXO I**

**NOTAS METODOLÓGICAS**



**ANEXO I. NOTAS METODOLÓGICAS****1. Objetivos**

El objetivo de la Estadística de Personal al Servicio de las Universidades es proporcionar los principales datos que permitan obtener una perspectiva general de los recursos humanos dedicados a la enseñanza universitaria en tres ámbitos: el Profesorado, los Investigadores y el Personal de Administración y Servicios. En esta publicación se incluye exclusivamente la estadística del Personal de Administración y Servicios.

Con esta publicación, que hace referencia al curso académico 2008-2009, se continúa por parte de la Subdirección General de Análisis, Estudios y Prospectiva Universitaria la publicación de datos sobre el Personal de Administración y Servicios, retomada en el curso 2004-2005.

**2. Metodología****2.1 Unidades de análisis**

Todas las Universidades españolas, tanto públicas como privadas, ubicadas en el Estado español que imparten y expiden títulos oficiales.

**2.2 Ámbito de la estadística**

## a) Poblacional

Abarca todas las Universidades, independientemente de su titularidad: pública, privada o privada de la Iglesia. La estadística de Personal al Servicio de las Universidades recopila información de los Profesores Universitarios, del Personal Investigador y del Personal de Administración y Servicios.

## b) Geográfico

Comprende todo el territorio nacional español.

## c) Temporal

El ámbito temporal de la estadística se refiere al año académico 2008-2009. La fecha de referencia de los datos requeridos en las Universidades Públicas es el 31 de diciembre de 2008 y en las Universidades Privadas el día en que finaliza el curso académico.

**3. Elaboración de la estadística****3.1. Marco de la estadística**

El marco de la Estadística de Personal al Servicio de las Universidades está definido por todas las Universidades inscritas en el Registro de Universidades, Centros y Titulaciones, en las que se imparten enseñanzas universitarias oficiales.

## ANEXO I. NOTAS METODOLÓGICAS

**3.2 Tablas de recogida de información del Personal de Administración y Servicios**

Los datos de Personal de Administración y Servicios se recopilan a partir de unas tablas o plantillas específicas para las siguientes categorías:

Personal de Administración y Servicios de Universidades Públicas (centros propios)

Personal de Administración y Servicios de Universidades Privadas

Personal de Administración y Servicios de Universidades Privadas de la Iglesia

a) *Definición de las tablas de recogida de datos de Personal de Administración y Servicios*

Las características que hacen referencia a las categorías del Personal de Administración y Servicios, Tipo de contrato y Jornada laboral de las tablas correspondientes a las Universidades Públicas se fundamentan en lo especificado en la legislación universitaria vigente establecida a partir de la Ley Orgánica 4/2007, de 12 de abril, por la que se modifica la Ley Orgánica 6/2001, de 21 de diciembre, de Universidades y en su desarrollo legislativo, y por los convenios colectivos de aplicación.

Las características relativas a las categorías del Personal de Administración y Servicios, Tipo de contrato y Jornada laboral de las tablas de las Universidades Privadas se derivan de la consideración del V Convenio Colectivo Nacional de Universidades Privadas, Centros Universitarios Privados, y Centros de Formación de Postgraduados.

La elaboración de las tablas correspondientes a las Universidades Privadas de la Iglesia, en cuanto a las categorías del Personal de Administración y Servicios, tipo de contrato y jornada laboral, se fundamenta en el XII Convenio de Ámbito Estatal para los Centros de Educación Universitaria e Investigación.

Todas las tablas se definen por el cruce de las Categorías Profesionales del Personal de Administración y Servicios con el Sexo y la Edad (definida en términos de intervalos) e incluyen sus correspondientes totales.

La definición de los tramos de Edad en la tabla de recogida de datos fueron: Hasta 29 años, menos de 30 años, de 30 a 39 años, de 40 a 49 años, de 50 a 59 años, y 60 o más años.

b) *Características específicas de las tablas de recogida de datos de Personal de Administración y Servicios*

b.1. *Tabla de Personal de Administración y Servicios de las Universidades Públicas (centros propios)*

Las tablas de Personal de Administración y Servicios de las Universidades Públicas correspondientes a sus centros propios diferencian dos tipos generales de Personal de Administración y Servicios: Funcionarios y Contratados.

El apartado de la tabla correspondiente a Personal de Administración y Servicios Funcionario incluye las categorías de los grupos profesionales definidos en la Ley 7/2007, de 12 de abril, del Estatuto Básico del Empleado Público. Según esta Ley, la clasificación se efectúa en función del título exigido para su ingreso, según tres grandes grupos:

## ANEXO I. NOTAS METODOLÓGICAS

- Grupo A, con dos subgrupos A1 y A2

Para el acceso a los cuerpos o escalas del Grupo A se exigirá estar en posesión del título universitario de Grado. En aquellos supuestos en los que la Ley exija otro título universitario será éste el que se tenga en cuenta.

Para el acceso a los cuerpos y escalas en cada Subgrupo A1 y A2 estará en función del nivel de responsabilidad de las funciones a desempeñar y de las características de las pruebas de acceso

- Grupo B

Para el acceso a los cuerpos o escalas del Grupo B se exigirá estar en posesión del título de Técnico Superior.

- Grupo C se divide en los Subgrupos C1 y C2

Para el acceso al Subgrupo C1 se exigirá título de bachiller o técnico, y para el acceso al Subgrupo C2, se exigirá titulación de graduado en educación secundaria obligatoria.

Además de los grupos clasificatorios, se podrán establecer otras agrupaciones diferentes de las enunciadas anteriormente, para cuyo acceso no se exija estar en posesión de ninguna de las titulaciones previstas en el sistema educativo.

Transitoriamente, los Grupos de clasificación existentes a la entrada de vigor del presente Estatuto se integrarán en los Grupos de clasificación profesional de funcionarios, de acuerdo a las siguientes equivalencias:

Grupo A: Subgrupo A1

Grupo B: Subgrupo A2

Grupo C: Subgrupo C1

Grupo D: Subgrupo C2

Grupo E: Otras Agrupaciones Profesionales sin requisito de titulación.

En el Personal de Administración y Servicios funcionario se incluyen tanto los funcionarios de carrera como los funcionarios interinos.

El apartado de la tabla destinado a la clasificación laboral del Personal de Administración y Servicios Contratado se clasifica para cada Universidad según el convenio por el que se rija la misma (véase el Anexo II)

Estas tablas correspondientes a los centros propios de la Universidades Públicas incluyen el cruce de la Categoría Profesional del Personal de Administración y Servicios con la Situación Administrativa, además de con el Sexo y la Edad que se incluyen en el resto de las tablas.

La categoría Situación Administrativa diferencia entre Personal de Administración y Servicios en "Activo" y Personal de Administración y Servicios en "Otras Situaciones Administrativas", incluyéndose en estas otras situaciones, los Servicios Especiales, el Servicio en otras Administraciones Públicas, las

## ANEXO I. NOTAS METODOLÓGICAS

Comisiones de Servicio, la Excelencia voluntaria por cuidado de hijos, la Suspensión de funciones o de contrato, etc.

Para la tabla de totales de las Universidades Públicas se ha desglosado el Personal Contratado en función de la titulación exigida para el acceso al mismo. La equivalencia entre el grupo profesional y el título exigido se efectúa para cada Universidad según el convenio por el que se rige la misma (véase Anexo II)

*b.2. Tabla de Personal de Administración y Servicios de las Universidades Privadas*

Las tablas de recogida de datos del Personal de Administración y Servicios correspondientes a las Universidades Privadas diferencian cuatro subgrupos generales de Personal no docente:

- Subgrupo 1, Personal Titulado. Incluye Titulados de Grado Superior y Titulados de grado medio.
- Subgrupo 2, Personal Investigador. Incluye Investigadores Principales y Ayudantes de Investigación.
- Subgrupo 3, Personal Asistencial y Administrativo. Enmarca a las categorías de Orientador de Residencia, Vigilante de residencia, Oficial 1ª, Oficial 2ª, Técnico Informático, Informático y Operador Informático
- Subgrupo 4, Personal Vario. Incluye Técnicos de Laboratorio, Ayudantes de Laboratorio, Ayudantes de Biblioteca, Personal de Servicios Generales, Auxiliares de Clínica, Auxiliares y Aprendices-Contratados para la formación.

Estos subgrupos están definidos por el V Convenio Colectivo Nacional de Universidades Privadas, Centros Universitarios Privados, y Centros de Formación de Postgraduados.

En lo que se refiere al Tipo de contrato, las diversas modalidades mencionadas en el V Convenio de Universidades Privadas, Centros Universitarios Privados, y Centros de Formación de Postgraduados, se han resumido en dos categorías: Contrato de tiempo indefinido y Contrato de duración determinada.

En cuanto a la Jornada laboral, en función del mencionado Convenio de Universidades Privadas, se diferencia entre Tiempo completo y Tiempo parcial.

*b.3. Tabla de Personal de Administración y Servicios de las Universidades Privadas de la Iglesia*

Las tablas de recogida de datos de Personal de Administración y Servicios correspondientes a las Universidades privadas de la Iglesia diferencian cinco subgrupos generales de Personal no docente:

- Subgrupo 1, Personal Titulado. Incluye Titulados de Grado Superior y Titulados de grado medio
- Subgrupo 2, Personal Investigador. Incluye Investigadores, Colaboradores de Investigación y Ayudantes de Investigación.

## ANEXO I. NOTAS METODOLÓGICAS

- Subgrupo 3, Personal Administrativo. Abarca tres ámbitos; a) Administración –Jefe Superior, Oficial de Primera, Oficial de Segunda, Auxiliar, en formación, b) Proceso de Datos –Analista, Programador, Operador, en formación, webmaster, arquitecto informático, diseñador de Web y otros y, c) Biblioteca –Bibliotecario/Facultativo, Ayudante de Biblioteca titulado, en formación, ayudante de Biblioteca: Jefe de Servicio.
- Subgrupo 4, Personal Subalterno. Se distingue entre Ordenanza, Bedel o Portero, Guarda o Vigilante Jurado, Personal de Limpieza, Telefonista, en formación.
- Subgrupo 5, Personal de Servicios Generales. Incluye las siguientes subcategorías: Encargado de Servicios Generales, Técnico Especialista de Oficios, Conductor de Primera, Conductor de Segunda, Oficial de Primera de Oficios Auxiliares o de Laboratorio, Oficial de Segunda de Oficios Auxiliares o de Laboratorio, Ayudante de Servicios Auxiliares o de Laboratorio, Auxiliar de servicios generales, Camarero de Bar, Auxiliar de Librería y Reprografía, Jardinero, en formación.

Estos subgrupos están definidos por XII Convenio de Ámbito Estatal para los Centros de Educación Universitaria e Investigación.

En lo que se refiere al Tipo de contrato, las diversas modalidades mencionadas en el, se han resumido en dos categorías: Contrato de tiempo indefinido y Contrato de duración determinada. En cuanto a la Jornada laboral, se diferencia entre Dedicación a tiempo completo y dedicación a tiempo parcial

Estas tablas incluyen el cruce de la Categoría Laboral, el Tipo de Contrato y la Jornada Laboral, con el Sexo y la Edad.

### **3.3 Recogida y tratamiento de la información**

#### *a) Proceso:*

Las tablas correspondientes a cada Universidad se envían para su cumplimentación a los Vicerrectorados responsables de cada tipo de personal al servicio de las Universidades y a las correspondientes unidades administrativas. Las tablas, una vez cumplimentadas, se remiten por las Universidades a la Subdirección general de Análisis, estudios y prospectiva universitaria.

Las tablas fueron verificadas y depuradas por la Subdirección general de Análisis, estudios y prospectiva universitaria, en colaboración con las unidades administrativas responsables de cada Universidad, y se calcularon las tablas correspondientes a los totales agregados por cada tipo de Universidad junto con unos índices básicos que las acompañan.

#### *b) Tasas de respuesta:*

La tasa de respuesta para los datos relativos al Personal de Administración y Servicios de los centros propios de la Universidades Públicas, de las Universidades Privadas y de las Universidades Privadas de la Iglesia, fue del 100 por ciento.

## ANEXO I. NOTAS METODOLÓGICAS

**3.4 Observaciones específicas a las tablas****3.4.1. Tabla de la Universitat Oberta de Catalunya.**

La Universitat Oberta de Catalunya no dispone de las categorías de acuerdo con las establecidas por las tablas, se rigen actualmente por el convenio colectivo de oficinas y despachos. Por ello se incluye todo su personal en la Categoría 'Otros'.

**3.5 Publicación**

Junto con los datos de cada Universidad, los datos por Comunidades Autónomas y las tablas de totales generales, se presentan un conjunto de índices que permiten analizar el grado de estabilidad, compromiso y calidad de la plantilla del personal del Personal de Administración y Servicios en las Universidades Españolas.

**INDICES BÁSICOS*****PAS Funcionario***

Relación porcentual entre el PAS funcionario y el total de Personal de Administración y Servicios

***PAS Contratado***

Relación porcentual entre el PAS contratado y el total de Personal de Administración y Servicios

***Mujeres PAS (%)***

Relación porcentual entre el PAS femenino y el PAS total.

***PAS con 60 ó más años de edad (%)***

Relación porcentual entre el PAS con 60 ó más años de edad y el PAS total.



# ANEXO II CONVENIOS DEL PERSONAL LABORAL



## ANEXO II. CONVENIO DEL PERSONAL LABORAL

## Convenios del Personal Laboral

<b>U. de A Coruña</b>	<b>III Convenio Colectivo do persoal laboral da Universidade da Coruña</b> <b>Grupo I:</b> Título de doutor, licenciado, arquitecto, enxeñeiro ou equivalente. <b>Grupo II:</b> Título de diplomado universitario, arquitecto técnico, enxeñeiro técnico ou equivalente. <b>Grupo III:</b> Título de Bacharelato Superior, FP II, FP Grao Superior, FP Grao Medio. <b>Grupo IV(1):</b> Título de Graduado Escolar; FPI ou equivalente, Certificado de Profesionalidade. <b>Grupo IV(2):</b> Certificado de Escolaridade, programas de garantía social.
<b>U. Públicas de Andalucía</b>	<b>IV Convenio colectivo del Personal Laboral de las Universidades Públicas de Andalucía.</b> <b>Grupo I.-</b> Trabajadores que, estando en posesión del correspondiente Título de Licenciado, Arquitecto o Ingeniero, o título equivalente, han sido o son contratados en virtud de su titulación para ejercer funciones o desempeñar un puesto de trabajo definido como de Titulado Superior, en la Relación de Puestos de Trabajo de Personal Laboral de la correspondiente Universidad. <b>Grupo II.-</b> Trabajadores que, estando en posesión del Título de Diplomado Universitario, Ingeniero Técnico, Arquitecto Técnico o Título equivalente, han sido o son contratados en virtud de su titulación para ejercer funciones o desempeñar un puesto de trabajo definido como de Titulado de Grado Medio en la Relación de Puestos de Trabajo del Personal Laboral de la correspondiente Universidad. <b>Grupo III.-</b> Trabajadores que, estando en posesión del Título de B.U.P., Bachiller Superior, Formación Profesional de Segundo Grado, experiencia Laboral equivalente o categoría profesional reconocida en Convenio Colectivo o hayan superado las pruebas de acceso a la Universidad para mayores de 25 años, han sido contratados para ejercer funciones o desempeñar puestos de trabajo en razón de su titulación, categoría profesional o experiencia laboral que estén definidos como del Grupo III en la Relación de Puestos de Trabajo de la correspondiente Universidad. <b>Grupo IV.-</b> Trabajadores que estén en posesión del Título de Bachiller Elemental, Graduado Escolar o equivalente, Formación Profesional de Primer Grado o experiencia laboral equiparable, con categoría profesional reconocida en Convenio Colectivo, han sido contratados para ejercer funciones o desempeñar puestos de trabajo en razón de su titulación, categoría profesional o experiencia laboral que estén definidos como del Grupo IV en la Relación de Puestos de Trabajo de la correspondiente Universidad.
<b>U. Públicas de Canarias</b>	<b>Convenio Colectivo para el personal laboral de las Universidades Públicas Canarias</b> <b>Grupo I:</b> Personal con titulación superior (Licenciados, Ingenieros, Arquitectos o equivalente). <b>Grupo II:</b> Personal con titulación de grado medio (Diplomados, Arquitectos Técnicos, Ingenieros Técnicos o equivalente). <b>Grupo III:</b> Personal técnico con título de B.U.P., Bachiller Superior, Formación Profesional de Segundo Grado, o titulación equivalente y aquellos trabajadores que hayan superado la Prueba de Acceso a la Universidad para mayores de 25 años o con capacidad probada en relación con el puesto de trabajo. <b>Grupo IV:</b> Personal cualificado con Bachiller Elemental, Formación Profesional de Primer Grado, Graduado Escolar o una titulación equivalente, o con capacidad probada en relación con el puesto de trabajo. <b>Grupo V:</b> Personal no cualificado con Certificado de Escolaridad.
<b>U. de Cantabria</b>	<b>II Convenio colectivo del personal laboral de la Universidad de Cantabria</b> <b>Escala A:</b> comprende a los Titulados Universitarios, incluidos los empleados que tengan aprobados los tres primeros cursos de Licenciatura en planes antiguos o bien el primer ciclo de planes renovados, que se consideran a estos efectos, equivalentes a Diplomados Universitarios. La titulación o estudios considerados serán exclusivamente los de carácter oficial. La escala A se subdivide en niveles ( Del 1 al 5 titulados de 1 ciclo y del 1 al 10 titulados 2 ciclo) <b>Escala B:</b> integra a los Titulados oficiales no universitarios. ( Niveles del 1 al 15)
<b>U. Públicas de Castilla Y León</b>	<b>Convenio Colectivo para el Personal Laboral de la Administración General de la Comunidad de Castilla y León y Organismos Autónomos Dependientes de ésta</b> <b>Grupo I:</b> Requieren titulación académica universitaria de grado superior o equivalente. <b>Grupo II:</b> Requieren titulación académica universitaria de grado medio o equivalente. <b>Grupo III:</b> Requieren titulación académica equivalente a bachillerato, bachillerato Unificado Polivalente o formación profesional de técnico superior o técnico especialista, o bien capacitación probada en relación con el puesto de trabajo, excepto los casos en los cuales por disposición legal o de acuerdo con la relación de puestos de trabajo se requiera titulación de un ámbito específico. <b>Grupo IV:</b> Requieren titulación académica equivalente a Graduado en Educación Secundaria, Educación General Básica o Formación Profesional de Técnico o de Técnico Auxiliar, o bien capacitación probada en relación con el puesto de trabajo, excepto los casos en los cuales por disposición legal o de acuerdo con la relación de puestos de trabajo se requiera titulación de un ámbito específico. <b>Grupo V:</b> Requieren un nivel de formación básico equivalente a certificado de escolaridad o certificado de haber cursado un programa de garantía social o similar.
<b>U. de Castilla-La Mancha</b>	<b>V Convenio Colectivo para el Personal Laboral de la Administración de la Junta de comunidades de Castilla-La Mancha</b> <b>Grupo I.</b> Titulado de doctorado, licenciatura, ingeniería, arquitectura o equivalentes <b>Grupo II</b> Título de Diplomado Universitario, Ingeniero Técnico, Arquitecto Técnico o Título equivalente <b>Grupo III</b> Título de Bachiller, tecnico superior o equivalentes <b>Grupo IV</b> Título de graduado en Educación secundaria técnico o equivalentes <b>Grupo V</b> Certificado de Escolaridad o acreditación de los años cursados y de las calificaciones obtenidas en la Educación secundaria obligatoria o equivalentes

ANEXO II. CONVENIO DEL PERSONAL LABORAL

<b>U. Públicas de la Comunitat Valenciana</b>	<b>II Convenio colectivo del PAS Lasboral en las Universidades públicas Valencianas</b>
	<p><b>Grupo A:</b> Forman este grupo y se integrarán en él los/as trabajadores/as que estando en posesión del título de Doctor, Licenciado, Arquitecto, Ingeniero, o equivalente, han sido contratados en virtud de su titulación para ejercer funciones o desempeñar un puesto de trabajo definido como tal en la relación de puestos de trabajo de cada Universidad.</p> <p><b>Grupo B:</b> Forman este grupo y se integrarán en él los/as trabajadores/as que estando en posesión del título de Diplomado (O estudios de nivel equivalente), Ingeniero Técnico, Arquitecto Técnico, Formación Profesional de Tercer Grado, o titulación equivalente reconocida por el MEC, han sido contratados en virtud de su titulación para ejercer funciones o desempeñar un puesto de trabajo definido como tal en la relación de puestos de trabajo de cada Universidad.</p> <p><b>Grupo C:</b> Forman este grupo y se integrarán en él los/as trabajadores/as que estando en posesión del título de BUP, Bachiller Superior, Formación Profesional de Segundo Grado o titulación equivalente, o hayan superado la prueba de acceso para mayores de 25 años a la Universidad, han sido contratados para ejercer funciones o desempeñar puestos de trabajo en razón de su categoría profesional y esté definido como tal el puesto en la relación de puestos de trabajo de cada Universidad.</p> <p><b>Grupo D:</b> Forman este grupo y se integraran en él los/as trabajadores/as que estando en posesión del título de Bachiller Elemental, Graduado Escolar, Formación Profesional de Primer Grado o titulación equivalente, han sido contratados para ejercer funciones o desempeñar trabajos en función de su categoría profesional y esté definido así su puesto en la relación de puestos de trabajo de cada Universidad.</p> <p><b>Grupo E:</b> Forman este grupo y se integrarán en él los/as trabajadores/as que estando en posesión del Certificado de Estudios Primarios, han sido contratados para ejercer funciones o desempeñar puestos de trabajo que se definan en este grupo en la Relación de Puestos de Trabajo de cada Universidad.</p>
<b>U. Públicas de Cataluña</b>	<b>IV Conveni col·lectiu de treball d'àmbit de Catalunya de les universitats públiques catalanes</b>
	<p><b>Grup 1:</b> Personal amb titulació superior o amb capacitat suficientment provada en el concurs de cobertura de plaça vacant, si ho permet el catàleg de llocs de treball.</p> <p><b>Grup 2:</b> Personal amb titulació universitària de grau mitjà o amb capacitat suficientment provada en el concurs de cobertura de la plaça vacant, si ho permet el catàleg de llocs de treball.</p> <p><b>Grup 3:</b> Personal tècnic amb formació professional de segon grau o una titulació equivalent o amb capacitat provada en relació amb el lloc de treball. Inclou: Operador informàtic Delineant projectista Conductor d'autobús Xofer del rector Conserge Subconserge Cap d'equip Tècnic especialitzat Capatàs Socorrista</p> <p><b>Grup 4:</b> Personal especialitzat amb formació professional de primer grau o una titulació equivalent o capacitat provada en relació amb el lloc de treball. Inclou: Conductor Oficial de primera Delineant Magatzemista Model Cuiner Jardiner Telefonista Dispenser Auxiliari de biblioteca Mecànic engeixador Recepcionista</p> <p><b>Grup 5:</b> Personal no especialitzat. Inclou: Ordenança-mosso de servei Vigilant Personal de neteja Ajudant de cuina Cambrer</p>
<b>U. de Extremadura</b>	<b>I Convenio Colectivo del personal laboral de administración y servicios de la Universidad de Extremadura</b>
	<p><b>Grupo I:</b> Título de Doctor, Licenciado, Ingeniero, Arquitecto o equivalentes.</p> <p><b>Grupo II:</b> Título de Diplomado Universitario, Ingeniero Técnico, Arquitecto Técnico o equivalentes.</p> <p><b>Grupo III:</b> Título de Bachillerato, Bachillerato Unificado Polivalente o Formación Profesional de Técnico Super</p> <p><b>Grupo IV:</b> Título de Graduado en Educación Secundaria, Educación General Básica o Formación Profesion</p> <p><b>Grupo V:</b> Nivel de formación equivalente a Educación Primaria, Certificado de Escolaridad o acreditación de los años cursados y de las calificaciones obtenidas en la Educación Secundaria Obligatoria</p>
<b>U. de Les Illes Balears</b>	<b>Conveni per al personal laboral de la Universitat de Les Illes Balears/ Convenio Colectivo de Personal Laboral de la Universitat de les Illes Balears</b>
	<p><b>Grup II</b> Diplomata, arquitecte tècnic, enginyer tècnic o equivalent Tècnic mitjà</p> <p><b>Grup III</b> Batxiller superior, FP de segon grau o equivalent, formació pràctica equivalent Tècnic</p> <p><b>Grup IV.1</b> FP de primer grau, graduat escolar o equivalent, formació pràctica o equivalent Oficial, conserge, xofer, auxiliar, auxiliar de biblioteca</p> <p><b>Grup IV.2</b> FP de primer grau, graduat escolar o equivalent, formació pràctica o equivalent Oficial, conserge, xofer, auxiliar, auxiliar de biblioteca</p>
<b>U. Internacional Menendez Pelayo</b>	<b>I Convenio colectivo del PAS de la UIMP</b>
	<p><b>Grupo I</b> Licenciado, Ingeniero, Arquitecto o equivalente</p> <p><b>Grupo II</b> Diplomado, Ingeniero o Arquitecto técnico o equivalente</p> <p><b>Grupo III</b> Formación Profesional de Grado Superior o equivalente</p> <p><b>Grupo IV</b> Formación Profesional de Grado Medio o equivalente</p>
<b>U. de La Rioja</b>	<b>Convenio colectivo para el personal laboral de la universidad de La Rioja</b>
	<p><b>Grupo II:</b> Título de diplomado universitario, arquitecto técnico, ingeniero técnico o equivalente.</p> <p><b>Grupo III:</b> Título de Bachillerato Superior, Bachillerato Unificado Polivalente o formación profesional de técnico superior o técnico especialista o equivalente</p> <p><b>Grupo IV(A):</b> Título de Graduado en educación secundaria, educación general básica o formación profesional de técnico o técnico auxiliar o equivalente</p> <p><b>Grupo IV(B):</b> Certificado de Escolaridad o equivalente.</p>
<b>U. Públicas de Madrid (excluida la UNED)</b>	<b>II Convenio colectivo del Personal Laboral de Admón y Servicios de las Univ. Públicas de la</b>
	<p><b>Grupo A</b> Titulados Superiores Licenciado, Arquitecto, Ingeniero</p> <p><b>Grupo B</b> Titulados de grado medio Diplomado, Arq.Téc.,Inge.Tecnico, o tener superados los tres primeros cursos de una licenciatura</p> <p><b>Grupo C</b> Técnicos Especialistas Bachiller, FP2 o equivalente.</p> <p><b>Grupo D</b> Técnicos Auxiliares Graduado Escolar o FP1</p>
<b>U. de Murcia</b>	<b>I Convenio colectivo del personal laboral de Administración y Servicios de la Universidad de Murcia</b>
	<p><b>Grupo B</b> Titulados de grado medio Diplomado, Arq.Téc.,Inge.Tecnico, o tener superados los tres primeros cursos de una licenciatura</p> <p><b>Grupo C</b> Técnicos Especialistas Bachiller, FP2 o equivalente.</p> <p><b>Grupo D</b> Técnicos Auxiliares Graduado Escolar o FP1</p> <p><b>Grupo E</b> Personal de Servicios Certificado de Escolaridad</p>

ANEXO II. CONVENIO DEL PERSONAL LABORAL

<b>U. Nacional de Educación a Distancia</b>	<p><b>III Convenio colectivo del personal laboral de la UNED ( 2009)</b></p> <p><b>Grupo I</b> Licenciado, Ingeniero, Arquitecto o equivalente  <b>Grupo II</b> Diplomado, Ingeniero o Arquitecto técnico o equivalente  <b>Grupo III</b> Formación Profesional de Grado Superior o equivalente  <b>Grupo IV</b> Formación Profesional de Grado Medio o equivalente  <b>Grupo V</b> Certificado de escolaridad o equivalente</p>
<b>U. de Oviedo</b>	<p><b>II Convenio colectivo único para el Personal Laboral de la Admón General del Estado.</b></p> <p><b>Grupo profesional 1:</b> Título de Doctor, Licenciado, Ingeniero, Arquitecto o equivalentes.  <b>Grupo profesional 2:</b> Título de Diplomado Universitario, Ingeniero Técnico, Arquitecto Técnico o equivalentes.  <b>Grupo profesional 3:</b> Título de Bachillerato, Bachillerato Unificado Polivalente o Formación Profesional de Técnico Superior o Técnico Especialista, o equivalente.  <b>Grupo profesional 4:</b> Título de Graduado en Educación Secundaria, Educación General Básica o Formación Profesional de Técnico o Técnico Auxiliar, o equivalentes.  <b>Grupo profesional 5:</b> Nivel de formación equivalente a Educación Primaria, Certificado de Escolaridad o acreditación de los años cursados y de las calificaciones obtenidas en la Educación Secundaria Obligatoria.</p>
<b>U. del País Vasco/Euskal Herriko Unibersitatea</b>	<p><b>Convenio colectivo del Personal laboral de la Universidad del País Vasco</b></p> <p><b>Grupo I:</b> Categorías profesionales a las que corresponda la realización de tareas propias de una profesión, para cuyo ejercicio habilite una Titulación Universitaria Superior, o cuyo desempeño requiera la posesión de esta última.  <b>Grupo II:</b> Categorías profesionales a las que corresponda la realización e tareas propias de una profesión, para cuyo ejercicio habilite el Título de Ingeniero Técnico, Arquitecto Técnico o Diplomado Universitario, o cuyo desempeño requiera la posesión de alguno de éstos.  <b>Grupo III:</b> Categorías profesionales a las que corresponda la realización de tareas propias de una profesión, para cuyo ejercicio habilite el Título de Bachiller Superior o Formación Profesional de 2.º Grado, o cuyo desempeño requiera la posesión de alguno de éstos, formación equivalente o una formación práctica equivalente de un periodo no inferior a cinco años acreditados en la especialidad y Categoría Profesional de que se trate.  <b>Grupo IV:</b> Categorías profesionales para cuyo desempeño resulte exigible el Título de Graduado Escolar o Formación Profesional de 1.º Grado, formación equivalente o una formación práctica equivalente de dos años acreditados en la especialidad y Categoría Profesional de que se trate.  <b>Grupo V:</b> Categorías profesionales, cuyo desempeño no requiere la capacidad profesional y experiencia propias de los/as integrantes del Grupo IV, que desarrollan cometidos de colaboración en los trabajos generales propios de un oficio o funciones u oficios no cualificados, carentes de responsabilidad técnica.</p>
<b>U. Politécnica de Cartagena</b>	<p><b>Convenio colectivo aplicable al personal laboral de la Universidad Politécnica de Cartagena</b></p> <p><b>Grupo I:</b> . Título de doctor, licenciado, arquitecto, ingeniero superior ouequivalente.  <b>Grupo II:</b> Título de diplomado universitario, arquitecto técnico, ingeniero técnico o equivalente.  <b>Grupo III:</b> Título de Bachillerato Superior, Bachillerato Unificado Polivalente o formación profesional de técnico superior o tecnico especialista o equivalente  <b>Grupo IV(A):</b> Título de Graduado en educación secundaria, educación general básica o formación profesional de tecnico o tecnico auxiliar o equivalente  <b>Grupo IV(B):</b> Certificado de Escolaridad o equivalente</p>
<b>U. Pública de Navarra</b>	<p><b>Estatuto del personal al servicio de las Administraciones Públicas de Navarra</b></p> <p><b>Nivel A</b> Titulados Superiores Licenciado, Arquitecto, Ingeniero  <b>Nivel B</b> Titulados de grado medio Diplomado, Arq.Téc.,Inge.Tecnico, o tener superados los tres primeros cursos de una licenciatura  <b>Nivel C</b> Técnicos Especialistas Bachiller, FP2 o equivalente.  <b>Nivel D</b> Técnicos Auxiliares Graduado Escolar o FP1  <b>Nivel E</b> Personal de Servicios Certificado de Escolaridad</p>
<b>U. de Santiago de Compostela</b>	<p><b>Convenio colectivo do persoal laboral da Universidade de Santiago de Compostela</b></p> <p><b>Grupo I:</b> Título de doutor, licenciado, arquitecto, enxeñeiro ou equivalente.  <b>Grupo II:</b>Título de diplomado universitario, arquitecto técnico, enxeñeiro técnico ou equivalente.  <b>Grupo III:</b>Título de Bacharelato Superior, FP II, FP Grao Superior, FP Grao Medio.  <b>Grupo IV(1):</b>Título de Graduado Escolar; FP1 ou equivalente, Certificado de Profesionalidade.  <b>Grupo IV(2):</b>Certificado de Escolaridade, programas de garantía social.</p>
<b>U. de Vigo</b>	<p><b>Convenio colectivo para el personal laboral de la universidad de Vigo</b></p> <p><b>Grupo I:</b> titulación superior: licenciado, arquitecto, ingeniero o equivalente.  <b>Grupo II:</b> diplomado universitario, arquitecto técnico, ingeniero técnico, ciclo formativo de grado superior o equivalente.  <b>Grupo III:</b> bachillerato, grado medio de formación profesional o equivalente, otras titulaciones homologadas por el Ministerio de Educación.  <b>Grupo IV:</b> graduado en educación secundaria obligatoria, graduado escolar o equivalente.  <b>Grupo V:</b> trabajadores en posesión de certificaciones de educación primaria, certificados de escolaridad u otros homologados por el Ministerio de Educación.</p>
<b>U. de Zaragoza</b>	<p><b>Convenio colectivo del Personal Laboral de la Universidad de Zaragoza</b></p> <p><b>Grupo A.</b> Formación: Título de Doctor, Licenciado, Ingeniero, Arquitecto o titulación equivalente  <b>Grupo B.</b> Formación: Título de Diplomado Universitario, Ingeniero Técnico, Arquitecto Técnico, o titulación equivalente.  <b>Grupo C.</b> Formación: Título de Bachillerato LOGSE; de Formación Profesional de Grado Superior; de Bachillerato Unificado Polivalente; de Técnico Superior o Técnico Especialista de Formación Profesional de II Grado; titulación equivalente, o haber superado las pruebas de acceso a la Universidad para mayores de 25 años.  <b>Grupo D.</b> Formación:Título de Graduado en Educación Secundaria; de Formación Profesional de Grado Medio; de Educación General Básica; de Técnico o Técnico Auxiliar de Formación Profesional de I Grado; Graduado Escolar; titulación equivalente.</p>



**ANEXO III: GLOSARIO**

**ANEXO III**  
**GLOSARIO**





**ANEXO III. GLOSARIO****AÑO ACADÉMICO**

Se entiende por año académico la duración del curso escolar, tiempo que incluye tanto los periodos de docencia como los de evaluación.

**CONTRATO INDEFINIDO**

El que se concierta sin establecer límites temporales en la prestación del servicio.

**CONTRATO DE DURACIÓN DETERMINADA**

Contratos que recogen explícitamente en su formulación tanto su duración como su objeto. Tienen por objeto la realización de una obra o servicio determinado.

**JORNADA LABORAL A TIEMPO COMPLETO (TC)**

Para la elaboración de las tablas de la Estadística de Personal al servicio de las Universidades las jornadas laborales completa exclusiva y completa ordinaria de las Universidades Privadas, definidas por el V Convenio de Universidades Privadas, Centros Universitarios Privados, y Centros de Formación de Postgraduados, se consideran jornadas laborales a tiempo completo.

Para la elaboración de las tablas en la Estadística Básica de Personal al servicio de las Universidades las jornadas laborales de dedicación exclusiva y dedicación plena, definidas por el XII Convenio de Ámbito Estatal para los Centros de Educación Universitaria e Investigación, se consideran jornadas laborales a tiempo completo.

**JORNADA LABORAL A TIEMPO PARCIAL**

El contrato de trabajo se entenderá celebrado a tiempo parcial cuando se haya acordado la prestación de servicios durante un número de horas al día, a la semana, al mes o al año, inferior a la jornada de trabajo de un trabajador a tiempo completo comparable. En el caso de las Universidades Privadas, la jornada laboral a tiempo parcial es aquella que es inferior a la jornada completa ordinaria establecida por el V Convenio Colectivo Nacional de Universidades Privadas, Centros Universitarios Privados, y Centros de Formación de Postgraduados.

En el caso de las Universidades Privadas de la Iglesia, la jornada laboral a tiempo parcial es la que se realiza para prestar un servicio durante un número de horas al día, a la semana, al mes o al año, inferior al 70% de la jornada a tiempo completo establecida por el XII Convenio de Ámbito Estatal para los Centros de Educación Universitaria e Investigación.

**PERSONAL DE ADMINISTRACIÓN Y SERVICIOS**

Se entiende por Personal de Administración y Servicios (PAS), el Personal al servicio de la Universidad dedicado al apoyo, asistencia y asesoramiento a las autoridades académicas, al ejercicio de la gestión y administración, particularmente en las áreas de recursos humanos, organización administrativa, asuntos económicos, informática, archivos, bibliotecas, información, servicios generales, así como cualesquiera otros

## ANEXO III. GLOSARIO

procesos de gestión administrativa y de soporte que se determine necesario para la Universidad, tal como establece la Ley Orgánica de Universidades.

### **SITUACIÓN ADMINISTRATIVA**

Posición jurídica en la que se pueden encontrar los funcionarios de la administración y los contratados por la misma.

En la estadística básica de Personal al servicio de las Universidades se agrupan las situaciones administrativas en dos categorías: "Activo" y "Otras Situaciones Administrativas" que incluyen los Servicios Especiales, el Servicio en otras Administraciones Públicas, las Comisiones de Servicio, la Excelencia voluntaria por cuidado de hijos, la Suspensión de funciones o de contrato, etc.

### **UNIVERSIDAD**

Según la Ley Orgánica 6/2001, de 21 de diciembre, de Universidades:

1. Son Universidades públicas las instituciones creadas por los órganos legislativos a que se refiere el apartado 1 del artículo 4 y que realicen todas las funciones establecidas en el apartado 2 del artículo 1.
2. Son Universidades privadas las instituciones no comprendidas en el apartado anterior, reconocidas como tales en los términos de esta Ley y que realicen todas las funciones establecidas en el apartado 2 del artículo 1.

## **ANEXO IV**

# **UNIVERSIDADES QUE HAN COLABORADO EN LA ELABORACIÓN DE LA ESTADÍSTICA**



**ANEXO IV UNIVERSIDADES QUE HAN COLABORADO EN LA ESTADÍSTICA**

**Universidades Públicas Presenciales**

Universidad de A Coruña  
Universidad de Alcalá  
Universidad de Alicante  
Universidad de Almería  
Universitat Autònoma de Barcelona  
Universidad Autónoma de Madrid  
Universitat de Barcelona  
Universidad de Burgos  
Universidad de Cádiz  
Universidad de Cantabria  
Universidad Carlos III de Madrid  
Universidad de Castilla-La Mancha  
Universidad Complutense de Madrid  
Universidad de Córdoba  
Universidad de Extremadura  
Universitat de Girona  
Universidad de Granada  
Universidad de Huelva  
Universitat de les Illes Balears  
Universidad de Jaén  
Universidad Jaume I de Castellón  
Universidad de La Laguna  
Universidad de La Rioja  
Universidad de Las Palmas de Gran Canaria  
Universidad de León  
Universidad de Lleida  
Universidad de Málaga  
Universidad Miguel Hernández de Elche  
Universidad de Murcia  
Universidad de Oviedo  
Universidad Pablo de Olavide  
Universidad del País Vasco/Euskal Herriko Unibersitatea  
Universidad Politécnica de Cartagena  
Universitat Politècnica de Catalunya  
Universidad Politécnica de Madrid  
Universidad Politécnica de Valencia  
Universitat Pompeu Fabra

## ANEXO IV UNIVERSIDADES QUE HAN COLABORADO EN LA ESTADÍSTICA

Universidad Pública de Navarra  
Universidad Rey Juan Carlos  
Universitat Rovira i Virgili  
Universidad de Salamanca  
Universidad de Santiago de Compostela  
Universidad de Sevilla  
Universitat de Valencia (Estudi General)  
Universidad de Valladolid  
Universidad de Vigo  
Universidad de Zaragoza

### **Universidades Públicas no Presenciales**

Universidad Nacional de Educación a Distancia (UNED)

### **Universidades Especiales**

Universidad Internacional de Andalucía  
Universidad Menéndez Pelayo.

### **Universidades Privadas Presenciales**

Universitat Abat Oliba CEU  
Universidad Alfonso X El Sabio  
Universidad Antonio de Nebrija  
Universidad Camilo José Cela  
Universidad Cardenal Herrera CEU  
Universidad Europea de Madrid  
Universidad Europea Miguel de Cervantes  
Universidad Francisco de Vitoria  
IE Universidad  
Universitat Internacional de Catalunya  
Mondragón Unibertsitatea  
Universitat Ramón Llull  
Universidad San Jorge  
Universidad San Pablo CEU  
Universitat de VIC

### **Universidades Privadas (no presenciales)**

Universidad A Distancia de Madrid  
Universitat Oberta de Catalunya

## ANEXO IV UNIVERSIDADES QUE HAN COLABORADO EN LA ESTADÍSTICA

### **Universidades Privadas de la Iglesia**

Universidad Católica de Ávila

Universidad Católica de Valencia San Vicente Mártir

Universidad Católica San Antonio de Murcia

Universidad de Deusto

Universidad de Navarra

Universidad Pontificia Comillas

Universidad Pontificia de Salamanca

### **Universidades sin docencia durante el curso 2008-2009**

La Universidad Internacional de La Rioja y la Universidad Internacional Valenciana empiezan su primer curso académico en el período 2009-2010.

Sin la colaboración de las Universidades nombradas, no hubiera sido posible la elaboración de la Estadística de Personal DE administración y Servicios de las Universidades

